

# ผู้บริหารบัญชีผู้ใช้งาน Account Administrator

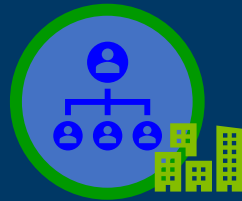



# การแต่งตั้ง Account Administrator



## Account administrator (ผู้บริหารบัญชีผู้ใช้งาน) คือ

- ผู้ที่กิจการมอบหมายหน้าที่กำหนดสิทธิให้ผู้ใช้งานภายใต้สังกัดกิจการ (ผู้สนับสนุนการนำส่งข้อมูล) สามารถเข้าใช้ระบบของสำนักงานเพื่อจัดเตรียมคำขอ/แบบรายงานในระบบต่างๆ
- เป็นผู้กำหนดสิทธิให้แก่บริษัท Outsource สามารถดำเนินการจัดเตรียมข้อมูลในระบบต่างๆ แทนกิจการได้

## สิ่งที่กิจการต้องดำเนินการ

- ✓ แต่งตั้ง account administrator ผ่านระบบแจ้งแต่งตั้งผู้เกี่ยวข้องในการนำส่งข้อมูลอิเล็กทรอนิกส์ (Electronic Information Submission Management System) : <https://web-ef.sec.or.th>
- ✓ ใช้ company account ในการจัดทำและส่งคำขอแต่งตั้งฯ ผ่านระบบอิเล็กทรอนิกส์ของสำนักงาน ก.ล.ต.ได้
- ✓ ดูวิธีการใช้ระบบแจ้งแต่งตั้งผู้เกี่ยวข้องในการนำส่งข้อมูลอิเล็กทรอนิกส์ ที่เว็บไซต์ <https://www.sec.or.th/ca>





# การยื่นแบบแต่งตั้ง Account Administrator

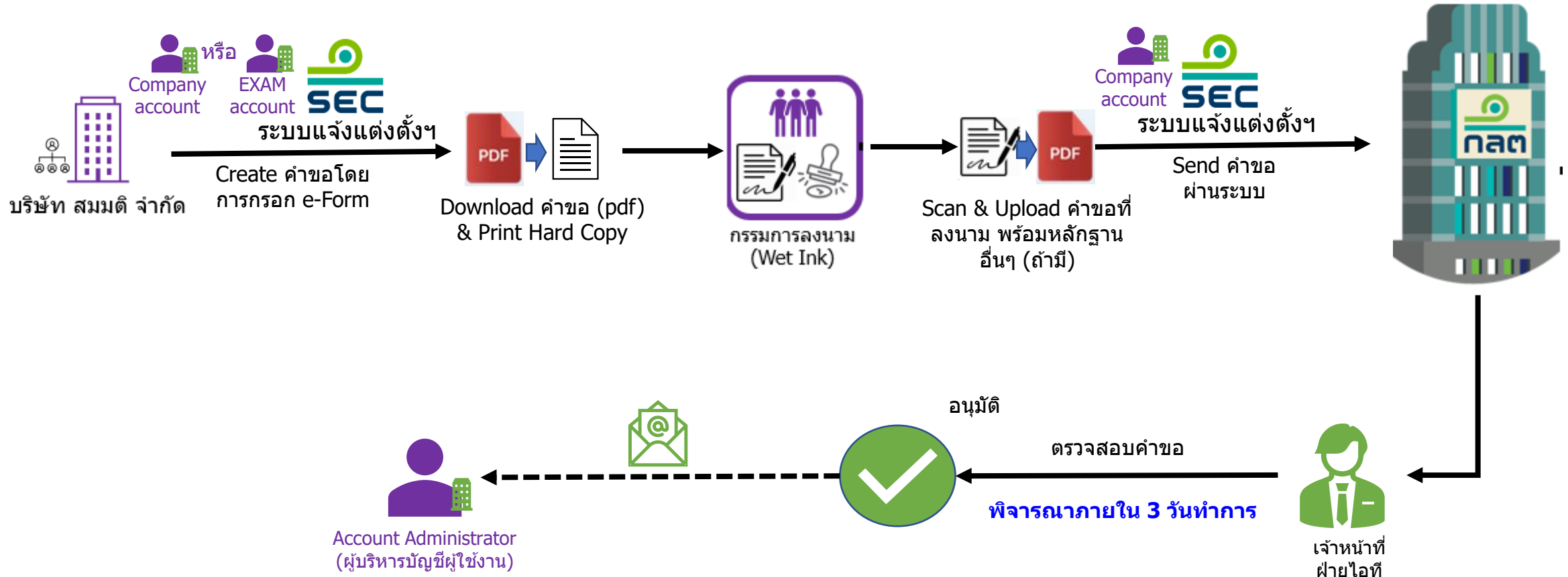



# Account Administrator (ผู้บริหารบัญชีผู้ใช้งาน)



ระบบบริหารจัดการบัญชีผู้ใช้งานบุคคลภายนอก (EXAM) : <https://market.sec.or.th/exam>

market.sec.or.th/exam/EXAMLogin.ASPX



## ระบบบริหารจัดการบัญชีผู้ใช้งานบุคคลภายนอก External User Accounts Management System (EXAM)

โปรดระบุข้อมูลด้านล่าง (Please fill in information below)

ประเทศที่ออกบัตร (Country of Issuance) :

ประเภทบัตร (Type of ID Card) :

อีเมล / เลขประจำตัว (E-mail/ID No.) :

รหัสผ่าน (Password) :

LOGIN

RESET

[ FORGOT PASSWORD ] [ REGISTER ]



# Account Administrator (ผู้บริหารบัญชีผู้ใช้งาน)

- ผู้ใช้งานระบบของสำนักงาน ก.ล.ต. จะทราบว่าใคร account admin จากเมนู “ข้อมูลส่วนตัว” ในหัวข้อ “แจ้งข้อมูลสังกัดบริษัท”

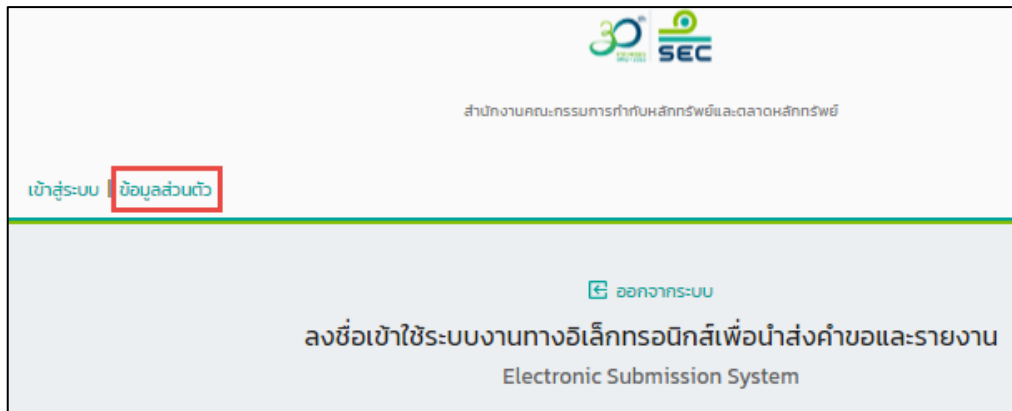

- หากยังไม่มี account admin ระบบจะแสดงข้อความว่า “ไม่พบการแต่งตั้งผู้บริหารบัญชีผู้ใช้งาน โปรดทำเรื่องแต่งตั้งผ่านระบบแจ้งแต่งตั้ง”

**แจ้งข้อมูลสังกัดบริษัท**

โปรดระบุชื่อบริษัทโดยใช้ชื่อเพียงบางส่วน แล้วคลิกปุ่ม "ค้นหา" จากนั้นให้เลือกชื่อจาก Dropdown หากไม่พบชื่อบริษัทของท่าน โปรดติดต่อเจ้าหน้าที่ Service Desk

บริษัท :

กรณารอกค่าค้นหาเพื่อค้นหารายชื่อบริษัทที่ต้องการ แล้วจึงเลือกชื่อบริษัทใน Dropdown อีกครั้ง สามารถค้นหาได้โดยชื่อไทย ชื่ออังกฤษ และชื่อย่อ อังกฤษ

สำนักงานคณะกรรมการกำกับหลักทรัพย์และตลาดหลักทรัพย์

ชื่อบริษัท : สำนักงานคณะกรรมการกำกับหลักทรัพย์และตลาดหลักทรัพย์

ชื่อบริษัท ภาษาอังกฤษ : SECURITIES AND EXCHANGE COMMISSION

ที่ตั้งสำนักงานใหญ่ : xxxxx

โทรศัพท์ : xxxxx

โทรสาร : xxxxx

**ผู้บริหารบัญชีผู้ใช้งาน :** นาย ทดสอบ ระบบ  
โปรดตรวจสอบข้อมูลบริษัท หากพบข้อผิดพลาดกรุณาติดต่อ Helpdesk

ข้อมูลอีเมลและเบอร์โทรศัพท์สังกัดบริษัท

ใช้ข้อมูลเดียวกับข้อมูลส่วนตัว

อีเมล : \*

กรุณาใช้อีเมลที่ออกให้โดยบริษัท

เบอร์โทรศัพท์ มือถือ : \*

กรุณาใส่รหัสประเทศและเบอร์มือถือ หลังจากนั้นกรุณากรอกเบอร์มือถือของท่านด้วยปุ่ม ยืนยันเบอร์มือถือ (+66) Thailand, (+1)USA

ผู้บริหารบัญชีผู้ใช้งาน :	ไม่พบการแต่งตั้งผู้บริหารบัญชีผู้ใช้งาน โปรดทำเรื่องแต่งตั้งผ่านระบบแจ้ง แต่งตั้งผู้บริหารบัญชีผู้ใช้งาน ทั้งนี้ ผู้บริหารบัญชีผู้ใช้งาน มีหน้าที่บริหารจัดการบัญชีผู้ใช้งานสำหรับใช้งานระบบงานของสำนักงาน ก.ล.ต. เช่น ลบบัญชี กำหนดสิทธิ มอบหมายสิทธิ เป็นต้น โดยบริษัทสามารถแต่งตั้งผู้บริหารบัญชีผู้ใช้งานได้มากกว่า 1 ราย แต่ไม่ควรเกิน 3 ราย หากมีคำถามเกี่ยวกับผู้บริหารบัญชีผู้ใช้งานเพิ่มเติม กรุณาติดต่อ Service Desk
---------------------------	---



# Account Administrator (ผู้บริหารบัญชีผู้ใช้งาน)

- ผู้บริหารบัญชีผู้ใช้งานจะได้รับอีเมล เมื่อมีผู้แจ้งข้อมูลสังกัดบริษัท
- ผู้ใช้งานภายใต้สังกัดบริษัทจะแจ้งข้อมูลมายังผู้บริหารบัญชีผู้ใช้งาน

ว่าต้องการเปิดการใช้งานบัญชี และขอสิทธิในระบบงาน และแบบคำขอหรือรายงานใดบ้าง

**Subject: SEC new account notification**

เรียน Account Administrator

บัญชีผู้ใช้งานของ สำนักงานคณะกรรมการกำกับหลักทรัพย์และตลาดหลักทรัพย์ได้แจ้งข้อมูลสังกัดบริษัท เมื่อ [09/06/2565 14:53:48]

บัญชีผู้ใช้งาน: ทดสอบ

ชื่อผู้ใช้งาน: ทดสอบ ระบบ

ชื่อบริษัท: สำนักงานคณะกรรมการกำกับหลักทรัพย์และตลาดหลักทรัพย์

เบอร์โทรศัพท์มือถือ: +66XXXXXXXXXX

อีเมลสังกัด: test@sec.or.th

กรุณาตรวจสอบรายละเอียดของบัญชีพร้อมทำการเปิดการใช้งาน (Enable) และให้สิทธิใช้ระบบงานตามความเหมาะสมโดย

[คลิกที่นี่](#) เพื่อเข้าสู่ระบบบริหารจัดการบัญชีผู้ใช้งานบุคคลภายนอก (EXAM)

จึงเรียนมาเพื่อโปรดทราบ

หมายเหตุ:

- E-Mail ฉบับนี้ ได้ถูกส่งโดยระบบอัตโนมัติของสำนักงาน กรุณาอย่าตอบกลับ E-Mail นี้

- หากมีข้อสงสัย กรุณาติดต่อเจ้าหน้าที่ Service Desk โทร. (66) 1207 กด 3 โทรสาร. (66) 2033 9660 E-Mail : [helpdesk@sec.or.th](mailto:helpdesk@sec.or.th)



# Account Administrator (ผู้บริหารบัญชีผู้ใช้งาน)



เมนู “จัดการบัญชีสมาชิก”  
หัวข้อ “สถานะบัญชี”

- ให้คลิก checkbox  
เอาเครื่องหมาย  ออก  
แล้วกดบันทึกข้อมูล  
เพื่อเปิดการใช้งานบัญชี

สำนักงานคณะกรรมการกำกับหลักทรัพย์และตลาดหลักทรัพย์  
External User Accounts Management System (EXAM)

สร้างบัญชีใหม่ Create New Account | 
 จัดการบัญชีสมาชิก Manage Member Accounts | 
 กำหนดสิทธิ์การใช้ระบบ Manage System Permissions | 
 บันทึกการใช้งานระบบ Audit Trails | 
 เปลี่ยนรหัสผ่าน Change Password | 
 แก้ไขข้อมูลส่วนตัว Edit Profile | 
 ตรวจสอบสิทธิ์ Check Permission | 
 ออกจากระบบ Logout

ระบบบริหารจัดการบัญชีผู้ใช้งานบุคคลภายนอก > จัดการบัญชีสมาชิก
ยินดีต้อนรับ คุณ

### จัดการบัญชีสมาชิก

รายละเอียดบัญชีสมาชิกของบริษัท

**บัญชีผู้ใช้และสถานะบัญชี**

บริษัท : สำนักงานคณะกรรมการกำกับหลักทรัพย์และตลาดหลักทรัพย์  
ชื่อบริษัทที่สังกัด

E-mail address : [Dropdown]  
กรุณาใส่ E-mail Address ที่ออกให้โดยบริษัท

สถานะบัญชี :  ระงับการใช้งานบัญชี (Disabled)  
เปิดการใช้งานหรือระงับการใช้งานบัญชีได้ทันที

**ข้อมูลส่วนตัว**

คำนำหน้า : \* [Dropdown: นางสาว]  
โปรดเลือกคำนำหน้าตรงกับผู้ใช้งานมากที่สุด

ชื่อ : \* [Input]  
ระบุเป็นภาษาไทย

นามสกุล : \* [Input]  
ระบุเป็นภาษาไทย

ชื่อ ภาษาอังกฤษ : \* [Input]  
ชื่อ ระบุเป็นภาษาอังกฤษ

นามสกุล ภาษาอังกฤษ : \* [Input]  
นามสกุล ระบุเป็นภาษาอังกฤษ

วันเกิด : [Input]  
วันเกิด ระบุเป็น ค.ศ. (พ.ศ. - 543)  
รูปแบบ dd/mm/yyyy เช่น 01/01/1900



# Account Administrator (ผู้บริหารบัญชีผู้ใช้งาน)

## เมนู “กำหนดสิทธิการใช้งานระบบ”

- เลือกระบบงานที่ต้องการ
- ถ้าเป็นการให้สิทธิบัญชีการใช้งานครั้งแรกให้เลือก “เพิ่มสิทธิ”
- ถ้าเคยได้รับสิทธิแต่จะเพิ่มหรือลด สิทธิแบบรายงานหรือคำขอ ให้เลือก “แก้ไขสิทธิ” ของบัญชีนั้นๆ

สร้างบัญชีใหม่ Create New Account | จัดการบัญชีสมาชิก Manage Member Accounts | **กำหนดสิทธิการใช้งานระบบ Manage System Permissions** | บันทึกการใช้งานระบบ Audit Trails | เปลี่ยนรหัสผ่าน Change Password | แก้ไขข้อมูลส่วนตัว Edit Profile | ตรวจสอบสิทธิ์ Check Permission | ออกจากระบบ Logout

ระบบบริหารจัดการบัญชีผู้ใช้งานบุคคลภายนอก > กำหนดสิทธิการใช้งานระบบ | ยินดีต้อนรับ คุณ [ชื่อ] [นามสกุล] [ธงชาติ]

### กำหนดสิทธิการใช้งานระบบ

รายละเอียดสิทธิต่อระบบงานของบัญชีสมาชิกของบริษัท

**ข้อมูลระบบงาน**  
 บริษัท : สำนักงานคณะกรรมการกำกับหลักทรัพย์และตลาดหลักทรัพย์  
 ชื่อบริษัทที่สังกัด  
 ระบบงาน : เลือกชื่อระบบงาน ที่ต้องการดู และแก้ไขข้อมูล  
 ESUBMISSION-ระบบสำหรับยื่นคำขอหรือแบบรายงานในรูปแบบอิเล็กทรอนิกส์ไฟล์เข้าระบบออนไลน์เพื่อให้เจ้าหน้าที่เข้ามาดูไปดำเนินการ

**สิทธิการใช้งานระบบงาน** เพิ่มสิทธิ์

E-Mail	ระบบงาน	สิทธิในระบบงาน	วันที่ได้รับสิทธิ	ผู้ให้สิทธิ		
	ESUBMISSION	Sender	18/2/2565		แก้ไขสิทธิ	ยกเลิกสิทธิ
	ESUBMISSION	Sender	27/6/2565		แก้ไขสิทธิ	ยกเลิกสิทธิ
	ESUBMISSION	Sender	10/2/2564		แก้ไขสิทธิ	ยกเลิกสิทธิ
	ESUBMISSION	Sender	20/4/2565		แก้ไขสิทธิ	ยกเลิกสิทธิ
	ESUBMISSION	Sender	11/4/2565		แก้ไขสิทธิ	ยกเลิกสิทธิ





# Account Administrator (ผู้บริหารบัญชีผู้ใช้งาน)

## การเพิ่มสิทธิ

- เลือกบัญชีผู้ใช้ที่ต้องการเพิ่ม
- เลือกระดับสิทธิ
  - Viewer มีสิทธิดูข้อมูล
  - Maker มีสิทธิดูข้อมูล และจัดทำ
  - Sender มีสิทธิดูข้อมูล จัดทำ และส่งข้อมูล
- เลือกชื่อคำขอหรือแบบรายงาน ที่ต้องการให้สิทธิ

เพิ่มสิทธิการใช้งานระบบงาน

ESUBMISSION-ระบบสำหรับยื่นคำขอหรือแบบรายงานในรูปแบบอิเล็กทรอนิกส์ไฟล์เข้าระบบออนไลน์เพื่อให้เจ้าหน้าที่เข้ามาดูไปดำเนินการ

บัญชีผู้ใช้ที่ต้องการเพิ่ม :

ระดับสิทธิ :

รายละเอียดสิทธิ :

งาน :

สร้าง แก๊ไขและเรียกดูข้อมูล เรียกดูประวัติการส่งข้อมูล ความไหลลข้อมูล : Maker can [create, edit, view, download] reports and view data entry history.

ES00053 : การผ่อนผันสำหรับกองทุนรวมที่ขายหน่วยลงทุนทั้งในประเทศและต่างประเทศ เมื่อไม่สามารถปฏิบัติให้เป็นไปตามหลักเกณฑ์ ทน. 3/2556

ES00619 : แบบคำขอลงทุนการเป็นทรัสต์เพื่อกิจการเงินร่วมลงทุน (PE Trust)

กดปุ่มเพิ่มสิทธิ

## การแก้ไขสิทธิ

- เลือกชื่อคำขอหรือแบบรายงาน ที่ต้องการเพิ่มหรือลดสิทธิ

แก้ไขสิทธิการใช้งานระบบงาน

ESUBMISSION-ระบบสำหรับยื่นคำขอหรือแบบรายงานในรูปแบบอิเล็กทรอนิกส์ไฟล์เข้าระบบออนไลน์เพื่อให้เจ้าหน้าที่เข้ามาดูไปดำเนินการ

บัญชีผู้ใช้งาน :

ระดับสิทธิ :

รายละเอียดสิทธิ :

งาน :

สามารถใช้งานทุกฟังก์ชัน : Sender can access all functions.

ES00619 : แบบคำขอลงทุนการเป็นทรัสต์เพื่อกิจการเงินร่วมลงทุน (PE Trust)

ES00620 : แบบคำขอลงทุนการเป็นบริษัทซึ่งประกอบกิจการเงินร่วมลงทุน (VC-1)

ES00623 : การแจ้งรายละเอียดการโฆษณา และการรายงานข้อมูลเกี่ยวกับค่าใช้จ่ายในการโฆษณา

ES01 : การส่งหนังสือชี้ชวนก่อนเสนอขายหน่วยลงทุน (กอง Infra)

ES02 : รายงานการถือหน่วยลงทุนเกินกว่าข้อจำกัดกอง 1 กอง Infra REIT

กดปุ่มเพิ่มสิทธิ

สิทธิ	ยกเลิกสิทธิ
สิทธิ	ยกเลิกสิทธิ
สิทธิ	ยกเลิกสิทธิ
สิทธิ	ยกเลิกสิทธิ



# Account Administrator (ผู้บริหารบัญชีผู้ใช้งาน)

เมนู “กำหนดสิทธิการใช้งานระบบ” สามารถ

- มอบหมายสิทธิ ให้บริษัท Outsource ทำงานแทน โดยเลือก
  - ชื่อบริษัท Outsource
  - ชื่อแบบรายงานหรือคำขอ
- ดูสิทธิงานที่ได้รับมอบหมาย ให้เป็นบริษัท Outsource

การมอบหมายให้บริษัท Outsource ทำงานแทน							
ชื่อบริษัท Outsource	ระบบงาน	วันที่มอบหมายสิทธิ	ผู้มอบหมายสิทธิ	วันที่มีผล	วันที่สิ้นสุด		
	ESUBMISSION	11/2/2564		2/2/2021	-	แก้ไขงาน	เรียกคืนสิทธิ
	ESUBMISSION	10/2/2564		9/2/2021	-	แก้ไขงาน	เรียกคืนสิทธิ

การได้รับมอบหมายให้เป็นบริษัท Outsource							
ชื่อบริษัทผู้มอบสิทธิ	ระบบงาน	วันที่มอบหมายสิทธิ	ผู้มอบหมายสิทธิ	วันที่มีผล	วันที่สิ้นสุด		
	ESUBMISSION	10/4/2565		1/4/2022	-	งานที่ได้รับ	
	ESUBMISSION	11/2/2564		15/2/2021	-	งานที่ได้รับ	

การมอบหมายให้บริษัท Outsource ทำงานแทน

ระบบงานที่จะ Outsource : **ESUBMISSION-ระบบสำหรับยื่นคำขอหรือแบบรายงานในรูปแบบอิเล็กทรอนิกส์ไฟล์เข้าระบบออนไลน์เพื่อให้เจ้าหน้าที่เข้ามาดำเนินการ**

บริษัท Outsource :  ค้นหา

โปรดเลือก

วันที่มีผล :

วันที่สิ้นสุด :  ไม่กำหนด  กำหนด

งาน :  ES00053 : การผ่อนผันสำหรับกองทุนรวมทั้งขายหน่วยลงทุนทั้งในประเทศและต่างประเทศ เมื่อไม่สามารถปฏิบัติให้เป็นไปตามหลักเกณฑ์ ทน. 3/2556  ES00619 : แบบคำขอจัดแจ้งการเป็นทรัสต์เพื่อกิจการเงินร่วมลงทุน (PE Trust)

งานที่ได้รับอนุญาต

ระบบงานที่ได้รับสิทธิ : **ESUBMISSION-ระบบสำหรับยื่นคำขอหรือแบบรายงานในรูปแบบอิเล็กทรอนิกส์ไฟล์เข้าระบบออนไลน์เพื่อให้เจ้าหน้าที่เข้ามาดำเนินการ**

ชื่อบริษัทผู้มอบหมาย : **สนง. สำนักงานคณะกรรมการกำกับหลักทรัพย์และตลาดหลักทรัพย์**

งาน :

- ES00053 : การผ่อนผันสำหรับกองทุนรวมทั้งขายหน่วยลงทุนทั้งในประเทศและต่างประเทศ เมื่อไม่สามารถปฏิบัติให้เป็นไปตามหลักเกณฑ์ ทน. 3/2556
- ES01 : การส่งหนังสือชี้ชวนก่อนเสนอขายหน่วยลงทุน (กอง Infra)
- ES02 : รายงานการถือหน่วยลงทุนเกินกว่าข้อจำกัดกอง 1 กอง Infra REIT