

## ส่วนที่ 1 ผู้ออกใบสำคัญแสดงสิทธิอนุพันธ์

### 1. ข้อมูลทั่วไป

|               |   |
|---------------|---|
| ชื่อ          | บริษัทหลักทรัพย์ หยวนต้า (ประเทศไทย) จำกัด  |
| สำนักงานใหญ่  | เลขที่ 127 อาคารเกษรทาวเวอร์ ชั้น 14-16<br>ถนนราชดำริ แขวงลุมพินี เขตปทุมวัน กรุงเทพมหานคร 10330<br>โทรศัพท์ 02-009-8888<br>โทรสาร 02-009-8889  |
| เว็บไซต์      | www.yuanta.co.th  |
| ประเภทธุรกิจ  | บริษัทฯ ได้รับอนุญาตให้ประกอบธุรกิจจากกระทรวงการคลังและสำนักงาน ก.ล.ต. ให้ประกอบธุรกิจ ดังต่อไปนี้<br><ol style="list-style-type: none"> <li>ใบอนุญาตประกอบธุรกิจหลักทรัพย์แบบ ก (Full License)<br/>โดยประกอบธุรกิจหลักทรัพย์และธุรกิจที่เกี่ยวข้องอื่นๆ ดังนี้ <ol style="list-style-type: none"> <li>1.1 การเป็นนายหน้าซื้อขายหลักทรัพย์</li> <li>1.2 การจัดจำหน่ายหลักทรัพย์</li> <li>1.3 การค้าหลักทรัพย์</li> <li>1.4 การค้าหลักทรัพย์อันเป็นตราสารแห่งหนี้</li> <li>1.5 การเป็นที่ปรึกษาการลงทุน</li> <li>1.6 กิจการการยืมและให้ยืมหลักทรัพย์ (Principal และ Agent)</li> </ol> </li> <li>ใบอนุญาตประกอบธุรกิจสัญญาซื้อขายล่วงหน้าแบบ ส-1<br/>โดยประกอบธุรกิจสัญญาซื้อขายล่วงหน้าและธุรกิจอื่นๆ ที่เกี่ยวข้อง ดังนี้ <ol style="list-style-type: none"> <li>2.1 การเป็นตัวแทนซื้อขายสัญญาซื้อขายล่วงหน้า</li> <li>2.2 การเป็นผู้ค้าสัญญาซื้อขายล่วงหน้า</li> </ol> </li> </ol> |
| ทะเบียนเลขที่ | 0105541067072   |
| ทุนจดทะเบียน  | 4,500,000,000 บาท   |
| ทุนชำระแล้ว   | 4,500,000,000 บาท   |
| มูลค่าหุ้น    | มูลค่าที่ตราไว้หุ้นละ 10 บาท  |

|                      |  |
|----------------------|--|
| ผู้สอบบัญชี          | บริษัท ไพร์ซวอเตอร์เฮาส์คูเปอร์ส เอพีแอส จำกัด<br>อาคารบางกอกซิตีทาวเวอร์ ชั้นที่ 15 เลขที่ 179/74-80<br>ถนนสาทรใต้ แขวงทุ่งมหาเมฆ เขตสาทร กรุงเทพมหานคร 10120   |
| นายทะเบียนหลักทรัพย์ | บริษัท ศูนย์รับฝากหลักทรัพย์ (ประเทศไทย) จำกัด<br>93 ถนนรัชดาภิเษก แขวงดินแดง เขตดินแดง กรุงเทพมหานคร 10400<br>โทรศัพท์ : 02-009-9000<br>โทรสาร : 02-009-9991<br>SET Contact center: 0 2009-9999<br>Website: <a href="http://www.set.or.th/tsd">http://www.set.or.th/tsd</a> |
| ผู้ดูแลสภาพคล่อง     | บริษัทหลักทรัพย์ หยวนต้า (ประเทศไทย) จำกัด<br>เลขที่ 127 อาคารเกษรทาวเวอร์ ชั้น 14-16<br>ถนนราชดำริ แขวงลุมพินี เขตปทุมวัน กรุงเทพมหานคร 10330<br>โทรศัพท์ 02-009-8888<br>โทรสาร 02-009-8889   |
| ที่ปรึกษากฎหมาย      | ฝ่ายกฎหมาย บริษัทหลักทรัพย์ หยวนต้า (ประเทศไทย) จำกัด<br>เลขที่ 127 อาคารเกษรทาวเวอร์ ชั้น 15<br>ถนนราชดำริ แขวงลุมพินี เขตปทุมวัน กรุงเทพมหานคร 10330<br>โทรศัพท์ 02-009-8888<br>โทรสาร 02-009-8889   |
| ที่ปรึกษาทางการเงิน  | -  |

## ส่วนที่ 1.2 ปัจจัยความเสี่ยง

### 1. ปัจจัยความเสี่ยงของบริษัทฯ

#### 1.1 ความเสี่ยงจากความไม่แน่นอนของภาวะตลาดโดยรวม

ด้วยรายได้หลักของบริษัทฯ มาจากค่าธรรมเนียมรายหน้าซื้อขายหลักทรัพย์และสัญญาซื้อขายล่วงหน้า ซึ่งผลการดำเนินงานของธุรกิจดังกล่าวขึ้นอยู่กับทั้งปัจจัยภายในและปัจจัยภายนอก เช่น ภาวะเศรษฐกิจในประเทศ ภาวะเศรษฐกิจในประเทศ ความเชื่อมั่นของนักลงทุน และความมั่นคงทางการเมือง เป็นต้น ทั้งนี้ หากเกิดความไม่แน่นอนในปัจจัยดังกล่าวข้างต้น อาจส่งผลกระทบต่อภาวะตลาดเงิน ตลาดทุน จนอาจกระทบถึงมูลค่าการซื้อขายหลักทรัพย์ในตลาดหลักทรัพย์ฯ และปริมาณการซื้อขายสัญญาซื้อขายล่วงหน้าในตลาดสัญญาซื้อขายล่วงหน้า ได้ ทั้งนี้ เพื่อเป็นการลดผลกระทบจากความผันผวนของตลาดหลักทรัพย์ฯ อันอาจเกิดขึ้น บริษัทฯ จึงมุ่งเน้นพัฒนาคุณภาพการให้บริการต่อลูกค้า รวมทั้งเพิ่มผลิตภัณฑ์ให้มีความหลากหลายมากยิ่งขึ้น เช่น การประกอบธุรกิจยืมและให้ยืมหลักทรัพย์ การเป็นตัวแทนลงทุนในหลักทรัพย์ต่างประเทศ การออกและเสนอขายใบสำคัญแสดงสิทธิอนุพันธ์ การออกและเสนอขายหุ้นกู้ที่มีอนุพันธ์แฝง การออกและเสนอขายตราสารแสดงสิทธิในหลักทรัพย์ต่างประเทศ การให้บริการ Wealth Management การให้บริการซื้อขายตราสารหนี้ การให้บริการในการเป็นผู้แทนผู้ถือหุ้นกู้ การให้บริการด้านวาณิชธนกิจ และการให้บริการเป็นตัวแทนขายหน่วยลงทุน เป็นต้น

#### 1.2 ความเสี่ยงจากการขัดข้องของระบบคอมพิวเตอร์

ในการให้บริการธุรกิจนายหน้าซื้อขายหลักทรัพย์และการซื้อขายสัญญาซื้อขายล่วงหน้า ระบบคอมพิวเตอร์ถือเป็นระบบงานที่มีความสำคัญเป็นอย่างมากกับการดำเนินธุรกิจของบริษัทฯ หากระบบคอมพิวเตอร์ขัดข้องจนไม่สามารถใช้งานได้จะส่งผลกระทบต่อบริษัทฯ อย่างรุนแรง ดังนั้น เพื่อเป็นการป้องกันความเสี่ยงที่อาจเกิดขึ้น บริษัทฯ จึงได้จัดตั้งศูนย์สำรองข้อมูล (Disaster Recovery Center: DRC) แยกต่างหากจากสำนักงานใหญ่ และได้มีการจัดทำและทดสอบแผนฉุกเฉิน (Business Continuity Plan : BCP) อย่างสม่ำเสมอเป็นประจำทุกปี เพื่อให้เกิดความมั่นใจได้ว่าหากเกิดเหตุการณ์ฉุกเฉินขึ้นจริง ศูนย์สำรองข้อมูลสามารถใช้งานได้และบริษัทฯ จะสามารถดำเนินธุรกิจต่อไปได้อย่างเป็นปกติ

#### 1.3 ความเสี่ยงทางด้านบุคลากร

บุคลากรเป็นทรัพยากรที่สำคัญในการดำเนินธุรกิจหลักทรัพย์ บริษัทฯ จึงมีความมุ่งมั่นที่จะพัฒนาบุคลากรของบริษัทฯ ให้เป็นผู้ที่มีความรู้ความสามารถเพื่อสร้างคุณภาพในการให้บริการแก่ลูกค้าของบริษัทฯ ได้ อย่างมีประสิทธิภาพสูงสุด บริษัทฯ จึงได้มีนโยบายในการส่งเสริมทักษะในด้านต่างๆ ให้แก่พนักงานทั้ง ‘ทักษะหรือความชำนาญเกี่ยวข้องกับคน’ (Soft Skill) และ ‘ทักษะความรู้ด้านการทำงาน’ (Hard Skill) อย่างไรก็ตาม พนักงานอาจเกิดความประมาทเลินเล่อหรือปฏิบัติหน้าที่บกพร่องจากเหตุสุดวิสัยหรืออาจประพฤติดูหมิ่น เหตุการณ์ดังกล่าวอาจก่อให้เกิดความเสียหายต่อลูกค้าและบริษัทฯ ได้ ซึ่งเป็นความเสี่ยงที่อาจส่งผลกระทบต่อ

ได้รับการพิจารณาโทษจากหน่วยงานทางการที่ทำหน้าที่กำกับดูแล ทั้งนี้ เพื่อเป็นการป้องกันความเสี่ยงและสร้างความน่าเชื่อถือให้แก่ลูกค้า บริษัทฯ จึงได้มีการกำหนดขั้นตอนและวิธีการดำเนินงานให้พนักงานถือปฏิบัติอย่างเคร่งครัด และมอบหมายให้หน่วยงานกำกับกับการปฏิบัติงานและตรวจสอบภายในทำหน้าที่ตรวจสอบการปฏิบัติงานอย่างสม่ำเสมอ

#### 1.4 ความเสี่ยงจากการควบคุมและมีอิทธิพลในการบริหารงานโดยผู้ถือหุ้นใหญ่

บริษัทฯ เป็นบริษัทย่อยของบริษัทหยวนต้า ซีเคียวริตี้ เอเชีย ไฟแนนซ์เชียล เซอร์วิสেস ไพรวเท ลิมิเตด (Yuanta Securities Asia Financial Services Private Limited :YSAF) ที่เป็นบริษัทย่อยของกลุ่มบริษัท หยวนต้า ไฟแนนเชียล โฮลดิ้ง จำกัด (Yuanta Financial Holdings Co.,Ltd: YFH) ซึ่งถือเป็นโบรกเกอร์ที่ใหญ่เป็นอันดับหนึ่งของประเทศไต้หวัน ดังนั้น YFH ในฐานะเป็นบริษัทแม่จึงมีอำนาจควบคุมการดำเนินงานของบริษัทฯ รวมถึงกำหนดแนวทางการดำเนินงานของบริษัทฯ ได้ อย่างไรก็ตาม บริษัทฯ ได้รับความร่วมมือและการสนับสนุนในด้านต่างๆ จากบริษัทแม่ด้วยเช่นกัน เพื่อให้บริษัทฯ สามารถนำเสนอผลิตภัณฑ์ที่หลากหลาย สามารถตอบสนองความต้องการของลูกค้าได้อย่างครบวงจร ด้วยการดำเนินงานที่เป็นมาตรฐานเดียวกันกับทุกบริษัทในกลุ่มหยวนต้า

#### 1.5 ความเสี่ยงจากการดำเนินงานของผู้ออกตราสาร

ความเสี่ยงจากการดำเนินงานของผู้ออกตราสารเป็นความเสี่ยงที่เกิดจากการไม่สามารถดำเนินธุรกิจตามแผนธุรกิจ หรือกลยุทธ์ที่ผู้ออกตราสารได้กำหนดไว้ โดยความเสี่ยงเชิงกลยุทธ์ที่เกิดขึ้นนั้น อาจเกิดขึ้นได้ทั้งจากปัญหาภายในการดำเนินงานของผู้ออกตราสารเอง หรือจากปัจจัยภายนอกและสภาพแวดล้อมต่างๆ ที่เปลี่ยนแปลงไปจากเดิมที่ได้วางแผนไว้ โดยผู้ออกตราสารได้มีการศึกษาข้อมูลเพื่อเตรียมพร้อมรับมือความเสี่ยงต่างๆ ที่อาจเกิดขึ้นได้ และจัดให้มีระบบการควบคุมภายในที่ดี พัฒนาระบบงานให้มีประสิทธิภาพ รวมถึงแผนการรองรับการดำเนินธุรกิจ เพื่อให้การดำเนินธุรกิจเป็นไปอย่างราบรื่นที่สุด และสามารถรองรับเหตุขัดข้องที่อาจเกิดขึ้นได้อย่างทันเหตุการณ์ เท่าที่ผู้ออกตราสารสามารถรับมือได้ นอกจากนี้ การทำธุรกิจที่เกี่ยวข้องกับบริษัทต่างประเทศ ธนาคารพาณิชย์ในประเทศ และตลาดหลักทรัพย์ในประเทศ ซึ่งบางแห่งอยู่ในช่วงการพัฒนากระบวนการให้บริการอย่างต่อเนื่อง เป็นอีกปัจจัยที่ผู้ออกตราสารยังคงมองเป็นความเสี่ยงด้านการทำธุรกิจ เนื่องจากอยู่นอกเหนือการควบคุมของผู้ออกตราสาร

### 2. ปัจจัยความเสี่ยงของใบสำคัญแสดงสิทธิอนุพันธ์ (DW)

นักลงทุนอาจมีความเสี่ยงจากการลงทุน ซึ่งปัจจัยความเสี่ยงที่เกี่ยวข้องประกอบไปด้วย

#### 2.1 ความเสี่ยงด้านราคาของใบสำคัญแสดงสิทธิอนุพันธ์ (Market Risk)

ราคาของใบสำคัญแสดงสิทธิอนุพันธ์อาจเปลี่ยนแปลงอย่างรวดเร็วจากปัจจัยที่เกี่ยวข้องหลายประการ และเนื่องจากใบสำคัญแสดงสิทธิอนุพันธ์เป็นผลิตภัณฑ์ที่ใช้เงินลงทุนน้อยกว่าการลงทุนในหลักทรัพย์อ้างอิง (Leverage Product) และการเคลื่อนไหวของราคามีการเปลี่ยนแปลงอย่างรวดเร็ว (High gearing) ดังนั้น นักลงทุนจึงมีโอกาสที่จะขาดทุนสูงด้วยเช่นกัน ทั้งนี้ ปัจจัยที่มีผลกระทบต่อราคาของใบสำคัญแสดงสิทธิอนุพันธ์ มีดังต่อไปนี้

## ก) อุปสงค์และอุปทานของใบสำคัญแสดงสิทธิอนุพันธ์

ราคาซื้อขายของใบสำคัญแสดงสิทธิอนุพันธ์อาจเปลี่ยนแปลงได้อย่างรวดเร็ว ตามอุปสงค์และอุปทานของนักลงทุนในใบสำคัญแสดงสิทธิอนุพันธ์ ณ ขณะนั้น

## ข) ปัจจัยที่ส่งผลต่อราคาของใบสำคัญแสดงสิทธิอนุพันธ์ตามทฤษฎี

## (1) ราคาของหลักทรัพย์อ้างอิงหรือดัชนีอ้างอิง (Underlying Price)

เมื่อราคาของหลักทรัพย์อ้างอิงหรือดัชนีอ้างอิงเปลี่ยนแปลงไปจะส่งผลต่อราคาของใบสำคัญแสดงสิทธิอนุพันธ์ ดังนี้

## - เมื่อราคาหลักทรัพย์อ้างอิงหรือดัชนีอ้างอิงเพิ่มขึ้น

ราคาของใบสำคัญแสดงสิทธิอนุพันธ์ประเภทสิทธิในการซื้อ (Call Warrant) ปรับเพิ่มขึ้น และราคาของใบสำคัญแสดงสิทธิอนุพันธ์ประเภทสิทธิในการขาย (Put Warrant) ปรับลดลง

## - เมื่อราคาหลักทรัพย์อ้างอิงหรือดัชนีอ้างอิงลดลง

ราคาของใบสำคัญแสดงสิทธิอนุพันธ์ประเภทสิทธิในการซื้อ (Call Warrant) ปรับลดลง และราคาของใบสำคัญแสดงสิทธิอนุพันธ์ประเภทสิทธิในการขาย (Put Warrant) ปรับเพิ่มขึ้น

## (2) ราคาใช้สิทธิ (Exercise Price)

## - เมื่อราคาใช้สิทธิมีการปรับตัวสูงขึ้น

ราคาของใบสำคัญแสดงสิทธิอนุพันธ์ประเภทสิทธิในการซื้อ (Call Warrant) ปรับลดลง และราคาของใบสำคัญแสดงสิทธิอนุพันธ์ประเภทสิทธิในการขาย (Put Warrant) ปรับเพิ่มขึ้น

## - เมื่อราคาใช้สิทธิมีการปรับตัวลดลง

ราคาของใบสำคัญแสดงสิทธิอนุพันธ์ประเภทสิทธิในการซื้อ (Call Warrant) ปรับเพิ่มขึ้น และราคาของใบสำคัญแสดงสิทธิอนุพันธ์ประเภทสิทธิในการขาย (Put Warrant) ปรับลดลง

## (3) ความผันผวนของผลตอบแทนของสินทรัพย์อ้างอิง (Volatility)

## - เมื่อความผันผวนของสินทรัพย์อ้างอิงเพิ่มขึ้น

ราคาของใบสำคัญแสดงสิทธิอนุพันธ์ทั้งประเภทสิทธิในการซื้อ (Call Warrant) และราคาของใบสำคัญแสดงสิทธิอนุพันธ์ประเภทสิทธิในการขาย (Put Warrant) ปรับเพิ่มขึ้น

## - เมื่อความผันผวนของสินทรัพย์อ้างอิงลดลง

ราคาของใบสำคัญแสดงสิทธิอนุพันธ์ทั้งประเภทสิทธิในการซื้อ (Call Warrant) และราคาของใบสำคัญแสดงสิทธิอนุพันธ์ประเภทสิทธิในการขาย (Put Warrant) ปรับลดลง

## (4) ระยะเวลาคงเหลือของใบสำคัญแสดงสิทธิอนุพันธ์ (Time to maturity)

## - เมื่อระยะเวลาคงเหลือของใบสำคัญแสดงสิทธิอนุพันธ์ลดลง

ราคาของใบสำคัญแสดงสิทธิอนุพันธ์ทั้งประเภทสิทธิในการซื้อ (Call Warrant) และราคาของใบสำคัญแสดงสิทธิอนุพันธ์ประเภทสิทธิในการขาย (Put Warrant) ปรับลดลง

## (5) อัตราดอกเบี้ย (Interest Rates)

## - เมื่ออัตราดอกเบี้ยปรับเพิ่มขึ้น

ราคาของใบสำคัญแสดงสิทธิอนุพันธ์ประเภทสิทธิในการซื้อ (Call Warrant) ปรับเพิ่มขึ้น และ  
ราคาของใบสำคัญแสดงสิทธิอนุพันธ์ประเภทสิทธิในการขาย (Put Warrant) ปรับลดลง

- เมื่ออัตราดอกเบี้ยปรับลดลง

ราคาของใบสำคัญแสดงสิทธิอนุพันธ์ประเภทสิทธิในการซื้อ (Call Warrant) ปรับลดลง และ  
ราคาของใบสำคัญแสดงสิทธิอนุพันธ์ประเภทสิทธิในการขาย (Put Warrant) ปรับเพิ่มขึ้น

(6) อัตราเงินปันผลของหลักทรัพย์อ้างอิงหรือหลักทรัพย์ที่เป็นส่วนประกอบของดัชนีอ้างอิง

(Dividend) ในกรณีที่ไม่มี การปรับสิทธิหรือมีการปรับสิทธิเพียงบางส่วน

- เมื่อเงินปันผลของหลักทรัพย์ดังกล่าวเพิ่มขึ้น

ราคาของใบสำคัญแสดงสิทธิอนุพันธ์ประเภทสิทธิในการซื้อ (Call Warrant) ปรับลดลง และ  
ราคาของใบสำคัญแสดงสิทธิอนุพันธ์ประเภทสิทธิในการขาย (Put Warrant) ปรับเพิ่มขึ้น

- เมื่ออัตราเงินปันผลของหลักทรัพย์ดังกล่าวลดลง

ราคาของใบสำคัญแสดงสิทธิอนุพันธ์ประเภทสิทธิในการซื้อ (Call Warrant) ปรับเพิ่มขึ้น และ  
ราคาของใบสำคัญแสดงสิทธิอนุพันธ์ประเภทสิทธิในการขาย (Put Warrant) ปรับลดลง

## 2.2 ความเสี่ยงด้านสภาพคล่องของใบสำคัญแสดงสิทธิอนุพันธ์ (Liquidity Risk)

ความเสี่ยงด้านสภาพคล่องของใบสำคัญแสดงสิทธิอนุพันธ์ (Liquidity Risk) หมายถึง ความเสี่ยงที่  
นักลงทุนไม่สามารถซื้อขายใบสำคัญแสดงสิทธิอนุพันธ์ได้ในราคาและเวลาที่ต้องการอันเนื่องมาจากใบสำคัญ  
แสดงสิทธิอนุพันธ์ไม่มีสภาพคล่องในการซื้อขายในตลาดหลักทรัพย์ อย่างไรก็ตามโดยทั่วไปใบสำคัญแสดงสิทธิ  
อนุพันธ์จะมีผู้ดูแลสภาพคล่อง (Market Maker) ทำหน้าที่เป็นผู้สร้างสภาพคล่องให้นักลงทุนสามารถซื้อขาย  
ใบสำคัญแสดงสิทธิอนุพันธ์ได้เมื่อต้องการ นักลงทุนจึงควรศึกษาข้อกำหนดการปฏิบัติหน้าที่ของผู้ดูแลสภาพ  
คล่องอย่างละเอียดก่อนการลงทุน

## 2.3 ความเสี่ยงด้านความสามารถในการชำระราคาและส่งมอบหลักทรัพย์ตามภาระผูกพันของผู้ออก ใบสำคัญแสดงสิทธิอนุพันธ์ (Credit risk)

ใบสำคัญแสดงสิทธิอนุพันธ์ที่ออกและเสนอขายนี้เป็นใบสำคัญแสดงสิทธิอนุพันธ์ชนิดไม่มีทรัพย์สินเป็น  
ประกันและ/หรือมีทรัพย์สินเป็นประกันบางส่วน นักลงทุนจึงมีความเสี่ยงจากการผิดนัดชำระราคาและส่งมอบ  
หลักทรัพย์ตามภาระผูกพันของผู้ออกใบสำคัญแสดงสิทธิอนุพันธ์ หากผู้ออกใบสำคัญแสดงสิทธิอนุพันธ์ประสบ  
ปัญหาทางการเงิน จะทำให้นักลงทุนอาจไม่ได้รับเงินคืนหรืออาจได้รับเงินคืนไม่เต็มจำนวน หรือไม่สามารถได้รับ  
ผลตอบแทนตามภาระผูกพันของผู้ออกใบสำคัญแสดงสิทธิอนุพันธ์ได้

ดังนั้น นักลงทุนควรศึกษาข้อมูลของผู้ออกใบสำคัญแสดงสิทธิอนุพันธ์อย่างละเอียด โดยพิจารณาถึง  
ฐานะทางการเงิน อันดับความน่าเชื่อถือ และผลการดำเนินงานของผู้ออกใบสำคัญแสดงสิทธิอนุพันธ์ในอดีตที่ผ่านมา  
ก่อนพิจารณาลงทุน

### 3. ปัจจัยความเสี่ยงจากบริษัทที่ออกหลักทรัพย์อ้างอิงหรือดัชนีหลักทรัพย์อ้างอิง

ในระหว่างที่ใบสำคัญแสดงสิทธิอนุพันธ์ยังไม่ครบกำหนดอายุ อาจมีเหตุการณ์ที่เกี่ยวข้องหรือเกิดจากบริษัทที่ออกหลักทรัพย์อ้างอิงที่ส่งผลให้ราคาและข้อกำหนดใบสำคัญแสดงสิทธิอนุพันธ์เปลี่ยนแปลงไป นักลงทุนจึงควรศึกษาและพิจารณาถึงวิธีการดำเนินการของผู้ออกใบสำคัญแสดงสิทธิอนุพันธ์เมื่อเกิดเหตุการณ์ต่างๆ ที่เกี่ยวข้องอย่างละเอียด โดยเหตุการณ์ต่างๆ ประกอบไปด้วย

#### 3.1 การปรับสิทธิของใบสำคัญแสดงสิทธิอนุพันธ์

ในกรณีที่ใบสำคัญแสดงสิทธิอนุพันธ์นั้นอ้างอิงกับหลักทรัพย์ อาจเกิดเหตุการณ์ที่บริษัทผู้ออกหลักทรัพย์อ้างอิง (“บริษัทอ้างอิง”) ดำเนินการบางอย่าง (Corporate Action) ซึ่งอาจมีผลทำให้ ราคาใบสำคัญแสดงสิทธิอนุพันธ์วันครบกำหนดอายุ ราคาใช้สิทธิและอัตราใช้สิทธิ มีการเปลี่ยนแปลงซึ่งสามารถแบ่งออกได้เป็นกรณีดังนี้

1. การจัดสรรหุ้นใหม่ให้แก่ผู้ถือหุ้นเดิมของบริษัทอ้างอิง
2. การจ่ายเงินปันผล
3. การจ่ายหุ้นปันผล
4. การแบ่งหรือรวมหุ้น
5. การควบรวมกิจการ

เหตุการณ์ข้างต้น อาจส่งผลต่อราคาของใบสำคัญแสดงสิทธิอนุพันธ์ที่มีการซื้อขายอยู่ในตลาดหลักทรัพย์ฯ และทำให้ผู้ออกใบสำคัญแสดงสิทธิอนุพันธ์ต้องมีการปรับสิทธิของใบสำคัญแสดงสิทธิอนุพันธ์ โดยรายละเอียดการปรับสิทธิจะกล่าวอยู่ในข้อกำหนดสิทธิของใบสำคัญแสดงสิทธิอนุพันธ์แต่ละรุ่น

#### 3.2 การเพิกถอนหลักทรัพย์อ้างอิงจากการเป็นหลักทรัพย์จดทะเบียนในตลาดหลักทรัพย์ฯ

ในกรณีที่มีการเพิกถอนหลักทรัพย์อ้างอิงจากการเป็นหลักทรัพย์จดทะเบียนในตลาดหลักทรัพย์ฯ ก่อนวันครบกำหนดอายุของใบสำคัญแสดงสิทธิอนุพันธ์โดยคำสั่งของตลาดหลักทรัพย์ฯ หรือที่ประชุมผู้ถือหุ้นของบริษัทอ้างอิง ผู้ออกใบสำคัญแสดงสิทธิอนุพันธ์จะทำการเลื่อนวันครบกำหนดอายุของใบสำคัญแสดงสิทธิอนุพันธ์เป็นวันทำการที่สาม (3) ก่อนวันทำการซื้อขายวันสุดท้ายของหุ้นอ้างอิงส่งผลให้อายุคงเหลือของใบสำคัญแสดงสิทธิอนุพันธ์ลดลง และอาจทำให้ราคาของใบสำคัญแสดงสิทธิอนุพันธ์ปรับลดลงด้วย

#### 3.3 การถูกระงับหรือหยุดซื้อขายหุ้นอ้างอิง อันเนื่องมาจากเหตุการณ์ที่ไม่ได้คาดการณ์ล่วงหน้า

หลักทรัพย์อ้างอิงใดที่ถูกระงับหรือหยุดการซื้อขาย ตามการประกาศขึ้นเครื่องหมาย Suspension (SP) หรือ Halt (H) โดยตลาดหลักทรัพย์ฯ จะส่งผลทำให้ใบสำคัญแสดงสิทธิอนุพันธ์ของหลักทรัพย์อ้างอิงนั้นถูกระงับการซื้อขายไปด้วย ซึ่งจะทำให้ผู้ลงทุนไม่สามารถทำการซื้อขายใบสำคัญแสดงสิทธิอนุพันธ์ได้ในช่วงเวลาดังกล่าว รวมไปถึงในกรณีที่ใบสำคัญแสดงสิทธิอนุพันธ์อ้างอิงกับดัชนีหลักทรัพย์ หลักทรัพย์อ้างอิงที่มีการหยุดการคำนวณค่าดัชนีก็จะส่งผลต่อใบสำคัญแสดงสิทธิอนุพันธ์ด้วยเช่นเดียวกัน

### 3.4 การชำระบัญชีของบริษัทอ้างอิง

ในกรณีที่ที่ประชุมผู้ถือหุ้นของบริษัทอ้างอิงมีมติให้เลิกบริษัทอ้างอิง หรือแต่งตั้งผู้ชำระบัญชี หรือศาลมีคำสั่งถึงที่สุดให้เลิกบริษัทอ้างอิง หรือให้พิทักษ์ทรัพย์เด็ดขาด ให้ดำเนินการดังต่อไปนี้

#### 3.4.1 กรณีใบสำคัญแสดงสิทธิอนุพันธ์ ประเภทสิทธิในการซื้อ (Call Warrant)

1. ให้ใบสำคัญแสดงสิทธิอนุพันธ์ ที่ยังไม่ได้ใช้สิทธิทั้งหมดจะถูกยกเลิกและไม่สามารถนำไปใช้สิทธิตามใบสำคัญแสดงสิทธิอนุพันธ์ ได้อีก โดยใบสำคัญแสดงสิทธิอนุพันธ์ จะถูกยกเลิก ณ วันที่ที่ประชุมผู้ถือหุ้นของบริษัทอ้างอิงมีมติ หรือตามวันที่ศาลกำหนดหรือมีคำสั่ง แล้วแต่กรณี
2. ผู้ถือใบสำคัญแสดงสิทธิอนุพันธ์ จะต้องดำเนินการแจ้งไปยังผู้ถือใบสำคัญแสดงสิทธิอนุพันธ์ ให้ทราบถึงการยกเลิกดังกล่าวโดยเร็วภายหลังจากการยกเลิกนั้น และเปิดเผยข้อมูลตามเกณฑ์ของตลาดหลักทรัพย์ฯ

#### 3.4.2 กรณีใบสำคัญแสดงสิทธิอนุพันธ์ ประเภทสิทธิในการขาย (Put Warrant)

1. ให้ผู้ถือใบสำคัญแสดงสิทธิอนุพันธ์ ประกาศแจ้งราคายุติธรรมของหลักทรัพย์อ้างอิงให้ผู้ถือใบสำคัญแสดงสิทธิอนุพันธ์ ทราบภายในห้าสิบ (50) วันหลังจากวันที่ที่ประชุมผู้ถือหุ้นของบริษัทอ้างอิงมีมติให้เลิกบริษัทอ้างอิง หรือแต่งตั้งผู้ชำระบัญชี หรือศาลมีคำสั่งถึงที่สุดให้เลิกบริษัทอ้างอิง หรือให้พิทักษ์ทรัพย์เด็ดขาด
2. ราคายุติธรรม หมายถึง ราคายุติธรรมที่จัดทำโดยที่ปรึกษาการเงินอิสระที่อยู่ในบัญชีที่สำนักงาน ก.ล.ต. ให้ความเห็นชอบ โดยราคายุติธรรมดังกล่าวต้องถูกจัดทำขึ้นไม่เกินกว่าห้าสิบ (50) วันก่อนวันที่ผู้ถือใบสำคัญแสดงสิทธิอนุพันธ์ ประกาศแจ้งราคายุติธรรม โดยถือว่าราคายุติธรรมคือราคาอ้างอิง

ให้ผู้ถือใบสำคัญแสดงสิทธิอนุพันธ์ ชำระเงินสดส่วนต่างสุทธิ (ถ้ามี) ให้ผู้ถือใบสำคัญแสดงสิทธิอนุพันธ์ โดยชำระเข้าบัญชีธนาคารของผู้ถือใบสำคัญแสดงสิทธิอนุพันธ์ หรือเป็นเช็คระบุชื่อขีดคร่อมสั่งจ่ายให้ผู้ถือใบสำคัญแสดงสิทธิอนุพันธ์ ที่มีรายชื่อตามสมุดทะเบียน ณ วันใช้สิทธิอัตโนมัติ และจัดส่งให้ทางไปรษณีย์ลงทะเบียน ภายในเก้า (9) วันทำการนับจากวันที่ประกาศราคายุติธรรมหรือมีราคาอ้างอิง แล้วแต่กรณี

### 4. ความเสี่ยงที่อาจเกิดเหตุขัดข้องในการชำระราคา และการส่งมอบ

“เหตุการณ์ขัดข้องในการชำระราคา” หมายถึง เหตุการณ์ซึ่งทำให้ผู้ถือใบสำคัญแสดงสิทธิอนุพันธ์ไม่สามารถชำระราคา และ/หรือส่งมอบสินทรัพย์อ้างอิงให้/รับมอบสินทรัพย์อ้างอิงจากผู้ถือใบสำคัญแสดงสิทธิอนุพันธ์ที่ใช้สิทธิได้ โดยเป็นเหตุการณ์ที่อยู่นอกเหนือการควบคุมของผู้ถือใบสำคัญแสดงสิทธิอนุพันธ์ และไม่ได้เกิดจากความผิดของผู้ถือใบสำคัญแสดงสิทธิอนุพันธ์ ซึ่งรวมถึงแต่ไม่จำกัดเฉพาะเหตุการณ์ดังต่อไปนี้ เช่น

- (1) การเกิดสงครามหรือจลาจลในประเทศหรือต่างประเทศ หรือเหตุอื่นใดที่มีผลทำให้ไม่สามารถซื้อขายใบสำคัญแสดงสิทธิอนุพันธ์หรือหลักทรัพย์อ้างอิงในตลาดหลักทรัพย์ฯ ได้ตามปกติ หรือไม่สามารถซื้อขายสัญญาซื้อขายล่วงหน้าอ้างอิงในตลาดสัญญาซื้อขายล่วงหน้า ได้ตามปกติ
- (2) ตลาดหลักทรัพย์ฯสั่งพักการซื้อขายหลักทรัพย์อ้างอิงไม่ว่าด้วยเหตุใด หรือตลาดสัญญาซื้อขายล่วงหน้าฯ สั่งพักการซื้อขายสัญญาซื้อขายล่วงหน้าอ้างอิงไม่ว่าด้วยเหตุใด



- (3) มีข้อกำหนดตามกฎหมายหรือคำสั่งของหน่วยงานที่เกี่ยวข้องที่มีผลกระทบต่อการซื้อขายใบสำคัญแสดงสิทธิอนุพันธ์และ/หรือที่มีผลกระทบต่อการซื้อขายหลักทรัพย์อ้างอิงหรือการซื้อขายสัญญาซื้อขายล่วงหน้าอ้างอิง จนทำให้ไม่สามารถหาราคาอ้างอิงได้

ทั้งนี้ หากมีเหตุการณ์ขัดข้องในการชำระราคาเกิดขึ้น ผู้ถือใบสำคัญแสดงสิทธิอนุพันธ์อาจได้รับผลกระทบในการรับชำระเงินสดส่วนต่างสุทธิ (ถ้ามี) นักลงทุนจึงควรศึกษาการใช้สิทธิตามใบสำคัญแสดงสิทธิอนุพันธ์และการชำระราคาในข้อกำหนดสิทธิอย่างละเอียดถี่ถ้วน

ความเสี่ยงอื่นๆ

#### 1. ความเสี่ยงด้านราคาของตราสารแสดงสิทธิในหลักทรัพย์ต่างประเทศ

ความผันผวนของราคาตราสาร เกิดได้จากปัจจัยต่างๆทั้งในด้านเศรษฐกิจ การเมือง สังคม การเก็งกำไรของหลักทรัพย์ ทำให้หลักทรัพย์มีความเสี่ยงในด้านความผันผวนของราคาได้ ซึ่งอาจส่งผลกระทบต่อนักลงทุน เช่น การเปลี่ยนแปลงของราคาหลักทรัพย์อ้างอิงต่างประเทศ อาจทำให้ผู้ถือตราสารได้รับผลขาดทุน เป็นต้น เนื่องจากราคาของตราสารจะมีการเปลี่ยนแปลงและเคลื่อนไหวไปในทิศทางที่สอดคล้องกับหลักทรัพย์อ้างอิง อย่างไรก็ตาม อาจมีกรณีที่ราคาของตราสารอาจจะไม่เคลื่อนไหวสอดคล้องกับหลักทรัพย์อ้างอิงได้ ซึ่งเกิดได้จากหลายปัจจัย เช่น อัตราแลกเปลี่ยน เวลาทำการของตลาดหลักทรัพย์ต่างประเทศและตลาดหลักทรัพย์ไทยที่ไม่ตรงกัน ราคาสูงสุด/ต่ำสุดที่แตกต่างกันระหว่างตราสารและหลักทรัพย์อ้างอิง รวมไปถึงสถานะทางการเงินของผู้ออกหลักทรัพย์ต่างประเทศ โดยผู้ออกตราสารขอไม่รับรองความเสี่ยงที่เกิดจากความผันผวนของราคาตราสารที่เกิดขึ้น

#### 2. ความเสี่ยงของอัตราแลกเปลี่ยนเงินตราต่างประเทศ

การซื้อขายหลักทรัพย์ต่างประเทศจะต้องใช้สกุลเงินต่างประเทศในการทำธุรกรรม ซึ่งการแลกเปลี่ยนค่าเงินนั้นจะมีความผันผวนและเปลี่ยนแปลงไปในแต่ละช่วงเวลา หรือปัจจัยต่างๆที่เกิดขึ้น เช่น สถานะทางเศรษฐกิจ ปัจจัยพื้นฐานของเศรษฐกิจ การเก็งกำไรของค่าเงิน นโยบายทางการเงิน รวมไปถึงกฎเกณฑ์ที่เกี่ยวข้องกับการแลกเปลี่ยนเงินตรา อาจทำให้เกิดผลกระทบต่อการลงทุนในตราสารและผลตอบแทนของการลงทุนในตราสาร เช่น ในกรณีที่ค่าเงินบาทแข็งค่า/อ่อนค่า จะส่งผลกระทบต่อราคาตราสารลดลง/เพิ่มขึ้น เมื่อเทียบกับราคาหลักทรัพย์อ้างอิง รวมถึงส่งผลกระทบต่ออัตราจ่ายสิทธิประโยชน์ของตราสาร เช่น ในกรณีที่ผู้ถือตราสารได้รับเงินปันผลอาจส่งผลกระทบต่อเงินปันผลที่ได้รับมีมูลค่าลดลง/เพิ่มขึ้นได้ ทั้งนี้ ผู้ถือตราสารได้มีการป้องกันความเสี่ยงจากอัตราแลกเปลี่ยนตามดุลพินิจของผู้ถือตราสาร อย่างไรก็ตาม การทำธุรกรรมป้องกันความเสี่ยงอาจมีต้นทุน ซึ่งทำให้ผลตอบแทนของการถือตราสารโดยรวมลดลงจากต้นทุนที่เพิ่มได้ นอกจากนี้ ยังมีความเสี่ยงที่อัตราแลกเปลี่ยนที่ผู้ถือตราสารใช้ในการคำนวณมูลค่าหลักทรัพย์และ/หรือผลประโยชน์ต่างๆอาจไม่ใช่อัตราแลกเปลี่ยนที่ดีที่สุดในตลาด ณ ขณะนั้น

#### 3. ความเสี่ยงเรื่องสถานะตลาดในต่างประเทศของตราสารแสดงสิทธิในหลักทรัพย์ต่างประเทศ

หลักทรัพย์อ้างอิงของตราสารได้มีการจดทะเบียนในต่างประเทศและมีข้อกำหนด กฎระเบียบที่ต่างกัน รวมถึงสถานะ ทางด้านเศรษฐกิจ การเมือง ที่แตกต่างกันออกไปในแต่ละประเทศ ทำให้มีความไม่แน่นอนเกิดขึ้นกับตราสารได้

รวมถึงสถานการณ์การผูกพักรขายของหลักทรัพย์แบบครั้งคราวในตลาดหลักทรัพย์ต่างประเทศ อาจส่งผลกระทบต่อปริมาณและราคาของหลักทรัพย์ได้

#### 4. ความเสี่ยงของหลักทรัพย์อ้างอิงต่างประเทศของตราสารแสดงสิทธิในหลักทรัพย์ต่างประเทศ

ผู้ถือตราสารอาจมีความเสี่ยงที่เกิดจากการเปลี่ยนแปลงราคาหลักทรัพย์อ้างอิงต่างประเทศ ซึ่งอาจเกิดได้จากหลายปัจจัย เช่น ความเสี่ยงจากการบริหารจัดการเชิงกลยุทธ์ ความเสี่ยงจากการที่ผู้ออกหลักทรัพย์ต่างประเทศไม่สามารถทำอะไรได้ตามเป้าหมาย ความเสี่ยงจากการหยุดชะงักของธุรกิจ การจัดสรรหนี้ให้แก่ผู้ถือหุ้นเดิม การจ่ายปันผลเป็นหุ้น ที่อาจทำให้ราคาของหลักทรัพย์อ้างอิงต่างประเทศลดลงและส่งผลให้ผู้ถือตราสารอาจได้รับผลขาดทุนได้ เป็นต้น นอกจากนี้การดำเนินการตาม Corporate Action ต่างๆของผู้ออกหลักทรัพย์ต่างประเทศ เช่น การจ่ายเงินปันผล การเพิ่มทุน ที่อาจทำให้ราคาของหลักทรัพย์อ้างอิงต่างประเทศลดลงและส่งผลให้ผู้ถือตราสารอาจได้รับผลขาดทุนได้ อย่างไรก็ตามผู้ออกตราสารจะทำการติดตามการดำเนินการที่เกี่ยวข้องเกี่ยวกับความเสี่ยงดังกล่าวจากทางผู้ออกหลักทรัพย์ต่างประเทศอย่างใกล้ชิด และทำการเปิดเผยข้อมูลสารสนเทศและสิทธิประโยชน์ของผู้ถือตราสารตามกฎหมายของตลาดหลักทรัพย์ไทย

#### 5. ความเสี่ยงที่เกิดจากผู้ออกตราสารไม่สามารถกระจายการถือตราสารแสดงสิทธิในหลักทรัพย์ต่างประเทศ ได้ตามหลักเกณฑ์ของตลาดหลักทรัพย์แห่งประเทศไทย

ในกรณีที่ผู้ออกตราสารไม่สามารถกระจายการถือตราสารได้ตามหลักเกณฑ์ของตลาดหลักทรัพย์แห่งประเทศไทย ผู้ออกตราสารจะกำหนดให้มีวิธีการให้สิทธิแก่ผู้ถือตราสารที่จะไถ่ถอนตราสาร และผู้ออกตราสารจะจัดให้มีการรับซื้อคืนตราสาร หรือวิธีการอื่นใดเพื่อจัดการความเสี่ยงเกี่ยวกับสภาพคล่องของตราสารดังกล่าว ทั้งนี้ เป็นไปตามวิธีการที่กำหนดในข้อกำหนดสิทธิหรือตามข้อบังคับของตลาดหลักทรัพย์แห่งประเทศไทย (ถ้ามี)

#### 6. ความเสี่ยงในเรื่องการส่งผ่านผลประโยชน์ให้กับผู้ถือตราสารแสดงสิทธิ

การส่งผ่านผลประโยชน์นั้นต้องเป็นไปตามข้อกำหนดสิทธิและหน้าที่ของผู้ออกใบแสดงสิทธิในผลประโยชน์ที่เกิดจากหลักทรัพย์อ้างอิงที่เป็นหลักทรัพย์ต่างประเทศ โดยผู้ออกตราสารจะทำหน้าที่เป็นตัวกลางในการส่งมอบสิทธิให้แก่ผู้ถือตราสาร เช่น สิทธิในการได้รับเงินปันผล นอกจากนี้การส่งผ่านผลประโยชน์ดังกล่าวอาจมีค่าใช้จ่ายที่เกิดขึ้นจากการดำเนินการต่างๆ เช่น ค่าธรรมเนียมที่ถูกเรียกเก็บจากนายทะเบียน รวมถึงภาษีที่เกี่ยวข้อง(ถ้ามี) ซึ่งอาจสูงกว่าผลประโยชน์ที่ผู้ถือตราสารจะได้รับ โดยหากเงินปันผลที่จะส่งมอบในคราวใด มีค่าธรรมเนียมและค่าใช้จ่ายมากกว่าเงินปันผลที่จะได้รับจากหลักทรัพย์ต่างประเทศ ผู้ออกใบแสดงสิทธิสงวนสิทธิที่จะไม่ส่งมอบเงินปันผลสำหรับการจ่ายเงินปันผลในคราวนั้นให้แก่ผู้ถือใบแสดงสิทธิ ณ เวลานั้น โดยผู้ออกใบแสดงสิทธิจะเก็บรวบรวมเงินปันผลดังกล่าวไว้จนกระทั่งเงินปันผลที่เก็บรวบรวมมีจำนวนเงินปันผลรับมากกว่าค่าธรรมเนียมและค่าใช้จ่ายในการจัดส่งเงินปันผล ผู้ออกใบแสดงสิทธิจึงจะทำการส่งมอบเงินปันผลทั้งหมดดังกล่าวให้แก่ผู้ถือใบแสดงสิทธิ ซึ่งเป็นสิทธิของผู้ออกตราสารโดยผู้ถือใบแสดงสิทธิไม่มีสิทธิโต้แย้ง หรือเรียกร้องให้ผู้ถือใบแสดงสิทธิรับผิดชอบในความสูญเสียใดๆจากการดำเนินงาน นอกจากนี้การส่งผ่านผลประโยชน์ต่างๆ ไม่ว่าจะเป็นรูปแบบของเงินสดหรือหลักทรัพย์แก่ผู้ถือตราสารยังขึ้นกับกฎหมายหลักเกณฑ์ และอยู่ภายใต้การกำกับดูแลของหน่วยงานในประเทศไทยและ/หรือประเทศที่หลักทรัพย์อ้างอิงทำการซื้อขายหรือจดทะเบียน ซึ่งอาจส่งผลให้การส่งผ่านสิทธิประโยชน์แก่ผู้ถือตราสารอาจสามารถทำได้อย่างจำกัดเมื่อเทียบกับการถือหลักทรัพย์ต่างประเทศโดยตรง

#### 7. ความเสี่ยงกรณีผู้ออกตราสารประสบปัญหาทางการเงินหรือล้มละลาย

เนื่องจากตราสารแสดงสิทธิในหลักทรัพย์ต่างประเทศ เป็นตราสารที่ความเป็นเจ้าของหลักทรัพย์ต่างประเทศเป็นของผู้ออกตราสารแสดงสิทธิในหลักทรัพย์ต่างประเทศ โดยผู้ถือตราสารมีสิทธิที่จะได้รับผลประโยชน์จากหลักทรัพย์ต่างประเทศนั้น ซึ่งมีความเสี่ยงที่ผู้ออกตราสารอาจได้รับความเสียหายอันสืบเนื่องมาจากกรณีที่ผู้ออกตราสารประสบปัญหาทางการเงิน ล้มละลาย รวมถึงการที่ไม่สามารถเปลี่ยนสินทรัพย์เป็นเงินสดและ/หรือไม่สามารถจัดหาเงินทุนได้เพียงพอตามความต้องการและทันต่อเวลาที่จะต้องนำไปชำระภาระผูกพันได้เมื่อครบกำหนด ทำให้ผู้ถือตราสารแสดงสิทธิในหลักทรัพย์ต่างประเทศอาจจะไม่ได้รับหลักทรัพย์ต่างประเทศตามที่ระบุไว้ หรืออาจไม่ได้รับเงินลงทุนครบเต็มจำนวน อย่างไรก็ตาม ผู้ถือตราสารสามารถติดตามสถานะทางการเงินของผู้ออกตราสารได้จากเว็บไซต์ของสำนักงาน ก.ล.ต. เว็บไซต์ของตลาดหลักทรัพย์แห่งประเทศไทย และเว็บไซต์ของผู้ออกตราสาร รวมถึงสามารถติดตามอันดับความน่าเชื่อถือของผู้ออกตราสารได้จากเว็บไซต์ของผู้ออกตราสาร และสามารถศึกษารายละเอียดปัจจัยเสี่ยงต่อการดำเนินธุรกิจและมาตรการบริหารความเสี่ยง ของผู้ออกตราสารเพิ่มเติมได้จากแบบแสดงรายการข้อมูลประจำปีของผู้ออกตราสาร

## ส่วนที่ 1.4 การจัดอันดับความน่าเชื่อถือ

บริษัทฯ ได้รับการจัดอันดับความน่าเชื่อถือโดย บริษัท ฟิทช์ เรตติ้งส์ (ประเทศไทย) จำกัด (“FITCH”) ซึ่งเป็นสถาบันจัดอันดับความน่าเชื่อถือที่ได้รับความเห็นชอบจากสำนักงานคณะกรรมการกำกับหลักทรัพย์และตลาดหลักทรัพย์ โดยเมื่อวันที่ 12 พฤษภาคม 2566 ผลของการจัดอันดับความน่าเชื่อถือภายในประเทศระยะยาวของบริษัทฯ อยู่ในอันดับ ‘AA (tha)’ ซึ่งมีแนวโน้มอันดับเครดิตมีเสถียรภาพ และมีอันดับความน่าเชื่อถือภายในประเทศระยะสั้นอยู่ในอันดับ ‘F1+ (tha)’

### สัญลักษณ์และนิยามอันดับความน่าเชื่อถือ

บริษัท ฟิทช์ เรตติ้งส์ (ประเทศไทย) จำกัด (“FITCH”) ใช้สัญลักษณ์ตัวอักษรแสดงผลการจัดอันดับความน่าเชื่อถือระยะยาวหลัก โดยเริ่มจาก AAA ซึ่งเป็นอันดับความน่าเชื่อถือสูงสุด จนถึง D ซึ่งเป็นอันดับความน่าเชื่อถือต่ำสุด และอันดับความน่าเชื่อถือระยะสั้นหลัก โดยเริ่มจาก F1 ซึ่งเป็นอันดับความน่าเชื่อถือสูงสุด จนถึง D ซึ่งเป็นอันดับความน่าเชื่อถือต่ำสุด โดยสัญลักษณ์ AA และ F1 มีความหมายดังนี้

- |    |   |
|----|---|
| AA | แสดงถึง ระดับความน่าเชื่อถือขั้นสูงมากเมื่อเปรียบเทียบกับผู้ออกตราสารหรือตราสารอื่น โดยระดับความน่าเชื่อถือของตราสารทางการเงินขั้นนี้ต่างจากผู้ออกตราสารหรือตราสารอื่นที่ได้รับการจัดอันดับความน่าเชื่อถือขั้นสูงสุดเพียงเล็กน้อย |
| F1 | แสดงถึง ระดับความน่าเชื่อถือขั้นสูงสุด ซึ่งแสดงถึง ความสามารถในการชำระภาระผูกพันทางการเงินระยะสั้นได้ตรงตามเวลา   |

## ส่วนที่ 1.5 การบริหารความเสี่ยง

### 5.1 วัตถุประสงค์ในการออกไปสำคัญแสดงสิทธิอนุพันธ์

เพื่อเพิ่มสินค้าและบริการให้กับนักลงทุน และตอบสนองความต้องการของลูกค้าของบริษัท อีกทั้งยังเป็นการช่วยสร้างรายได้ให้แก่บริษัทฯ เพิ่มมากขึ้น

### 5.2 กลยุทธ์ในการป้องกันความเสี่ยง (Hedging Strategy) และระบบบริหารความเสี่ยงของบริษัท

#### 5.2.1 กลยุทธ์ในการป้องกันความเสี่ยงต่างๆ ที่อาจเกิดขึ้น (Hedging Strategy)

บริษัทฯ จะดำเนินการบริหารความเสี่ยงที่อาจเกิดขึ้นจากการออกไปสำคัญแสดงสิทธิอนุพันธ์ ผ่านแนวทางการบริหารค่า Delta หรือเรียกว่า Delta Hedging ด้วยวิธีการ ดังนี้

- บริษัทฯ จะดำเนินการบริหารความเสี่ยงโดยการซื้อหรือขายหลักทรัพย์อ้างอิงหรือสัญญาซื้อขายล่วงหน้าอ้างอิงของไปสำคัญแสดงสิทธิอนุพันธ์ หรือหลักทรัพย์ หรือสัญญาซื้อขายล่วงหน้า หรือตราสารอนุพันธ์อื่น ที่มีการเคลื่อนไหวของราคาหรือมูลค่าสอดคล้องกับการเคลื่อนไหวของราคาหรือมูลค่าของหลักทรัพย์อ้างอิง/สัญญาซื้อขายล่วงหน้าอ้างอิง เพื่อบริหารความเสี่ยงที่อาจเกิดขึ้นจากการออกไปสำคัญแสดงสิทธิอนุพันธ์ดังกล่าว
- บริษัทฯ มีเป้าหมายหลักในการบริหารความเสี่ยงที่เรียกว่า การมีสถานะ Delta Neutral ซึ่งก็คือการมีสถานะ Long หรือ Short ในสินทรัพย์อ้างอิงให้มีความสมดุลกับสถานะของไปสำคัญแสดงสิทธิอนุพันธ์ที่มีการออกและขายไป เพื่อให้บริษัทฯ ได้รับผลกระทบจากการเปลี่ยนแปลงของราคาของสินทรัพย์อ้างอิงและราคาของไปสำคัญแสดงสิทธิอนุพันธ์ในระดับต่ำ
- ปัจจุบัน เช่น ราคาหลักทรัพย์อ้างอิง และอายุคงเหลือของไปสำคัญแสดงสิทธิอนุพันธ์ เป็นต้น มีผลทำให้ค่า Delta มีการเปลี่ยนแปลง บริษัทฯ จะมีการบริหารความเสี่ยงเป็นระยะ ซึ่งเรียกกระบวนการดังกล่าวว่า Dynamic Hedging โดยมีเป้าหมายเพื่อให้บริษัทฯ สามารถมีสถานะการบริหารความเสี่ยงที่เหมาะสมกับความเสี่ยงจากการออกไปสำคัญแสดงสิทธิอนุพันธ์ในขณะนั้นๆ

#### 5.2.2 ระบบบริหารความเสี่ยงของบริษัท

ในการออกไปสำคัญแสดงสิทธิอนุพันธ์ของบริษัทฯ หรือการออกตราสารอื่น ฝ่ายงานต่างๆ ที่เกี่ยวข้องมีการประสานงานกันในการบริหารความเสี่ยง ได้แก่ คณะกรรมการบริษัท คณะกรรมการบริหารความเสี่ยง ฝ่ายตราสารอนุพันธ์ ฝ่ายบริหารความเสี่ยง และฝ่ายกำกับกำกับการปฏิบัติงานและตรวจสอบภายใน โดยแต่ละฝ่ายงานมีบทบาทหน้าที่ รวมทั้งความรับผิดชอบ ดังนี้

##### คณะกรรมการบริษัท

เป็นผู้พิจารณาอนุมัตินโยบายและแนวทางการทำธุรกิจ รวมถึงนโยบายและแนวทางการบริหารความเสี่ยง และดูแลติดตามการบริหารความเสี่ยงให้เป็นไปตามที่กำหนดและมีความเหมาะสมกับธุรกิจ

##### คณะกรรมการบริหารความเสี่ยง

เป็นผู้พิจารณาและอนุมัตินโยบายการบริหารความเสี่ยงจากการออกไปสำคัญแสดงสิทธิอนุพันธ์ ก่อนเสนอต่อคณะกรรมการบริษัทเพื่ออนุมัติ และทำหน้าที่พิจารณาหลักเกณฑ์และกระบวนการที่เกี่ยวข้องกับการบริหารจัดการทุกปัจจัยความเสี่ยงที่อาจส่งผลกระทบต่อบริษัท จากการออกไปสำคัญแสดงสิทธิอนุพันธ์ เช่น ความเสี่ยงด้านเครดิต ความเสี่ยงด้านตลาด ความเสี่ยงด้านสภาพคล่อง ความเสี่ยงด้านการปฏิบัติงานและอื่นๆ เพื่อนำไปสู่การกำหนดมาตรการต่างๆในการบริหารจัดการความเสี่ยงของบริษัท

ฝ่ายตราสารอนุพันธ์

ดำเนินการออกและเสนอขายใบสำคัญแสดงสิทธิอนุพันธ์ พร้อมทั้งบริหารความเสี่ยงที่อาจเกิดขึ้นจากการออกไปสำคัญแสดงสิทธิอนุพันธ์นั้น ตามนโยบายการลงทุนและนโยบายการบริหารความเสี่ยงของบริษัท

#### ฝ่ายบริหารความเสี่ยง

เป็นผู้จัดทำนโยบายในการบริหารความเสี่ยงจากการออกไปสำคัญแสดงสิทธิอนุพันธ์ เพื่อนำเสนอให้คณะกรรมการบริหารความเสี่ยงและคณะกรรมการบริษัทพิจารณาอนุมัติ รวมทั้งควบคุมดูแลความเสี่ยงจากการออกไปสำคัญแสดงสิทธิอนุพันธ์ของบริษัท และรายงานต่อผู้บริหารและคณะกรรมการที่เกี่ยวข้องตามเวลาที่กำหนด

#### ฝ่ายกำกับการปฏิบัติงานและตรวจสอบภายใน

เป็นผู้ทำหน้าที่ตรวจสอบการปฏิบัติงานของบริษัท ในฐานะเป็นผู้ออกขายใบสำคัญแสดงสิทธิอนุพันธ์ และผลิตภัณฑ์อื่น เพื่อให้เป็นไปตามกฎระเบียบของทางการและเกณฑ์ภายในของบริษัท

### 5.3 บทบาทและหน้าที่ผู้บริหารระดับสูงในการกำกับดูแลระบบบริหารความเสี่ยง

ผู้บริหารระดับสูงและฝ่ายงานต่างๆ ที่เกี่ยวข้องในการออกไปสำคัญแสดงสิทธิอนุพันธ์ของบริษัท การออกตราสารอื่นประกอบไปด้วย คณะกรรมการบริษัท คณะกรรมการบริหารความเสี่ยง ฝ่ายตราสารอนุพันธ์ ฝ่ายบริหารความเสี่ยง และฝ่ายกำกับการปฏิบัติงานและตรวจสอบภายใน โดยแต่ละคณะกรรมการและฝ่ายงานต่างๆ มีบทบาทหน้าที่และความรับผิดชอบตามที่ได้กล่าวข้างต้นในข้อ 5.2.2

### 5.4 การควบคุมดูแลเพื่อไม่ให้เกิดการออกไปสำคัญแสดงสิทธิอนุพันธ์หรือการซื้อขายตราสารอื่นมีผลในการดำรงฐานะหรือสภาพคล่องไม่เป็นไปตามเกณฑ์ที่เกี่ยวข้อง

บริษัท มีนโยบายในการดูแลสภาพคล่องตามหลักการดำรงเงินกองทุนสภาพคล่องสุทธิ (NCR) ตามหลักเกณฑ์ที่ทางสำนักงาน ก.ล.ต. กำหนดไม่ให้อัตรา NCR ของบริษัท ต่ำกว่า 7% นอกจากนั้นบริษัทมีการกำหนดระดับเผื่อระวังภายในเอาไว้เป็นลำดับขั้น โดยฝ่ายการเงินและบัญชีเป็นผู้รับผิดชอบในการจัดทำรายงานเงินกองทุนสภาพคล่องสุทธิเป็นรายวัน หากอัตรา NCR ลดลงมาถึงระดับเผื่อระวัง ที่ 25% ฝ่ายบริหารความเสี่ยงจะวิเคราะห์สาเหตุที่เกิดขึ้น พร้อมทั้งจัดทำแผนฉุกเฉินด้านสภาพคล่อง (Contingency Plan) เพื่อขออนุมัติจากคณะกรรมการบริหารความเสี่ยง นอกจากนั้นบริษัท ยังมีการจัดทำ NCR Simulation เป็นประจำเพื่อประเมินและวางมาตรการรองรับล่วงหน้าหากมีความจำเป็น

5.5 ระบบการพิจารณาคัดเลือกตัวแทน ซึ่งต้องเป็นผู้รับฝากต่างประเทศที่มีระบบงานที่มีความพร้อมในการ  
เก็บรักษาหลักทรัพย์ต่างประเทศ

ฝ่าย Quantitative สายผลิตภัณฑ์ทางการเงิน ทำการคัดเลือกและพิจารณาความพร้อมของผู้รับฝากต่างประเทศ  
จากคุณสมบัติ ดังนี้

1. ผู้รับฝากหลักทรัพย์ต่างประเทศต้องเป็นผู้ที่ได้รับอนุญาตให้ประกอบธุรกิจดูแลและเก็บรักษา  
หลักทรัพย์โดยชอบด้วยกฎหมายในประเทศที่หลักทรัพย์ต่างประเทศนั้นมีการจดทะเบียนซื้อขายอยู่
2. ความรวดเร็วและความเสถียรของระบบ เพื่อการรับและส่งผ่านข้อมูลเกี่ยวกับหลักทรัพย์ต่างประเทศที่รับฝากไว้  
ได้อย่างถูกต้อง
3. ด้านฐานะการเงินที่มีความมั่นคง
4. ความหลากหลายของจำนวนประเทศที่ให้บริการ และขอบเขตการให้บริการ
5. ค่าใช้จ่ายและค่าธรรมเนียมในการใช้บริการอยู่ในระดับที่เหมาะสม โดยคำนึงถึงคุณภาพในการให้บริการ

## ส่วนที่ 1.6 ประวัติการออกไปสำคัญแสดงสิทธิอนุพันธ์

ในปี 2565-2566 บริษัทได้ออกและเสนอขายใบสำคัญแสดงสิทธิอันพັນผ่านระบบการซื้อขายในตลาดหลักทรัพย์แห่งประเทศไทย (Direct Listing) ทั้งสิ้น 1,802 วัน โดยมีรายละเอียดดังนี้

1.6.1 ใบสำคัญแสดงสิทธิอนุพันธ์ที่สิ้นสุดอายุลงแล้ว ณ วันที่ 31 ธันวาคม 2566 จำนวน 1,488 รุ่น

[illegible]



ประจำปี 2566

ประจำปี 2566

[illegible]

ประจำปี 2566

ประจำปี 2566

ส่วนที่ 1.6 หน้าที่ 30

ประจำปี 2566



ประจำปี 2566



[illegible]

ประจำปี 2566

ประจำปี 2566

ส่วนที่ 1.6 หน้าที่ 36

ประจำปี 2566

[illegible]

ประจำปี 2566



[illegible]



ประจำปี 2566

ประจำปี 2566

ส่วนที่ 1.6 หน้าที่ 43

ประจำปี 2566

[illegible]

[illegible]



ประจำปี 2566

ประจำปี 2566



ประจำปี 2566

ประจำปี 2566

ประจำปี 2566

ประจำปี 2566

ประจำปี 2566

ประจำปี 2566



ประจำปี 2566



ประจำปี 2566

[illegible]

ส่วนที่ 1.6 หน้าที่ 58

ประจำปี 2566

ประจำปี 2566

ประจำปี 2566

[illegible]



ประจำปี 2566

ประจำปี 2566

ประจำปี 2566

[illegible]

ประจำปี 2566

ประจำปี 2566

ประจำปี 2566



[illegible]

ประจำปี 2566

[illegible]

ประจำปี 2566

ประจำปี 2566

ประจำปี 2566

ประจำปี 2566



ประจำปี 2566

ส่วนที่ 1.6 หน้าที่ 78

ส่วนที่ 1.6 หน้าที่ 79

[illegible]

ประจำปี 2566

ประจำปี 2566



ประจำปี 2566



ประจำปี 2566

ประจำปี 2566

ประจำปี 2566

ประจำปี 2566

ประจำปี 2566

| No.  | ชื่อใบสำคัญแสดงสิทธิอนุพันธ์  | ชื่อย่อ     |
|------|---|-------------|
| 1482 | ใบสำคัญแสดงสิทธิอนุพันธ์ในหุ้นสามัญของ บริษัท ดับบลิวเอชเอ คอร์ปอเรชั่น จำกัด (มหาชน) ออกโดย บริษัทหลักทรัพย์ หยวนต้า (ประเทศไทย) จำกัด ซื้อขายสุดท้ายเดือนมกราคม 2566 ประเภทสิทธิในการซื้อ รุ่น A    | WHA19C2301A |
| 1483 | ใบสำคัญแสดงสิทธิอนุพันธ์ในหุ้นสามัญของ บริษัท ดับบลิวเอชเอ คอร์ปอเรชั่น จำกัด (มหาชน) ออกโดย บริษัทหลักทรัพย์ หยวนต้า (ประเทศไทย) จำกัด ซื้อขายสุดท้ายเดือนมีนาคม 2566 ประเภทสิทธิในการซื้อ รุ่น A    | WHA19C2303A |
| 1484 | ใบสำคัญแสดงสิทธิอนุพันธ์ในหุ้นสามัญของ บริษัท ดับบลิวเอชเอ คอร์ปอเรชั่น จำกัด (มหาชน) ออกโดย บริษัทหลักทรัพย์ หยวนต้า (ประเทศไทย) จำกัด ซื้อขายสุดท้ายเดือนมีนาคม 2566 ประเภทสิทธิในการซื้อ รุ่น B    | WHA19C2303B |
| 1485 | ใบสำคัญแสดงสิทธิอนุพันธ์ในหุ้นสามัญของ บริษัท ดับบลิวเอชเอ คอร์ปอเรชั่น จำกัด (มหาชน) ออกโดย บริษัทหลักทรัพย์ หยวนต้า (ประเทศไทย) จำกัด ซื้อขายสุดท้ายเดือนพฤษภาคม 2566 ประเภทสิทธิในการซื้อ รุ่น A   | WHA19C2305A |
| 1486 | ใบสำคัญแสดงสิทธิอนุพันธ์ในหุ้นสามัญของ บริษัท ดับบลิวเอชเอ คอร์ปอเรชั่น จำกัด (มหาชน) ออกโดย บริษัทหลักทรัพย์ หยวนต้า (ประเทศไทย) จำกัด ซื้อขายสุดท้ายเดือนสิงหาคม 2566 ประเภทสิทธิในการซื้อ รุ่น A   | WHA19C2308A |
| 1487 | ใบสำคัญแสดงสิทธิอนุพันธ์ในหุ้นสามัญของ บริษัท ดับบลิวเอชเอ คอร์ปอเรชั่น จำกัด (มหาชน) ออกโดย บริษัทหลักทรัพย์ หยวนต้า (ประเทศไทย) จำกัด ซื้อขายสุดท้ายเดือนตุลาคม 2566 ประเภทสิทธิในการซื้อ รุ่น A    | WHA19C2310A |
| 1488 | ใบสำคัญแสดงสิทธิอนุพันธ์ในหุ้นสามัญของ บริษัท ดับบลิวเอชเอ คอร์ปอเรชั่น จำกัด (มหาชน) ออกโดย บริษัทหลักทรัพย์ หยวนต้า (ประเทศไทย) จำกัด ซื้อขายสุดท้ายเดือนพฤศจิกายน 2566 ประเภทสิทธิในการซื้อ รุ่น A | WHA19C2311A |

โดยรายละเอียดของใบสำคัญแสดงสิทธิอนุพันธ์แต่ละรุ่นมีดังนี้

| No. | ชื่อย่อใบสำคัญแสดงสิทธิอนุพันธ์ | หลักทรัพย์อ้างอิง | การส่งมอบเมื่อใช้สิทธิ | ประเภทการใช้สิทธิ                    | จำนวนที่เสนอขาย (หน่วย) | อัตราใช้สิทธิต่อหน่วย (UL: 1 DW) | ราคาใช้สิทธิ (บาท) | วันซื้อขายวันแรก | วันซื้อขายสุดท้าย | วันหมดอายุ |
|-----|---------------------------------|-------------------|------------------------|--------------------------------------|-------------------------|----------------------------------|--------------------|------------------|-------------------|------------|
| 1   | AAV19C2306A                     | AAV               | ชำระเงินสดส่วนต่าง     | ใช้สิทธิครั้งเดียว ณ วันครบกำหนดอายุ | 120000000               | 1.26582                          | 3.86               | 06/01/2023       | 06/06/2023        | 09/06/2023 |
| 2   | AAV19C2307A                     | AAV               | ชำระเงินสดส่วนต่าง     | ใช้สิทธิครั้งเดียว ณ วันครบกำหนดอายุ | 120000000               | 1.13636                          | 3.28               | 27/02/2023       | 05/07/2023        | 10/07/2023 |
| 3   | AAV19C2312A                     | AAV               | ชำระเงินสดส่วนต่าง     | ใช้สิทธิครั้งเดียว ณ วันครบกำหนดอายุ | 120000000               | 1.13636                          | 3.6                | 12/06/2023       | 06/12/2023        | 12/12/2023 |
| 4   | ACE19C2205A                     | ACE               | ชำระเงินสดส่วนต่าง     | ใช้สิทธิครั้งเดียว ณ วันครบกำหนดอายุ | 120000000               | 1.57258                          | 4.471              | 13/01/2022       | 06/05/2022        | 11/05/2022 |
| 5   | ACE19C2206A                     | ACE               | ชำระเงินสดส่วนต่าง     | ใช้สิทธิครั้งเดียว ณ วันครบกำหนดอายุ | 120000000               | 1.73526                          | 4.173              | 15/02/2022       | 02/06/2022        | 08/06/2022 |
| 6   | ACE19C2208A                     | ACE               | ชำระเงินสดส่วนต่าง     | ใช้สิทธิครั้งเดียว ณ วันครบกำหนดอายุ | 120000000               | 1.5625                           | 4.13               | 30/03/2022       | 05/08/2022        | 10/08/2022 |
| 7   | ACE19C2209A                     | ACE               | ชำระเงินสดส่วนต่าง     | ใช้สิทธิครั้งเดียว ณ วันครบกำหนดอายุ | 120000000               | 1.63934                          | 3.68               | 13/05/2022       | 02/09/2022        | 07/09/2022 |
| 8   | ACE19C2211A                     | ACE               | ชำระเงินสดส่วนต่าง     | ใช้สิทธิครั้งเดียว ณ วันครบกำหนดอายุ | 120000000               | 1.20482                          | 3.33               | 07/07/2022       | 04/11/2022        | 09/11/2022 |
| 9   | ACE19C2302A                     | ACE               | ชำระเงินสดส่วนต่าง     | ใช้สิทธิครั้งเดียว ณ วันครบกำหนดอายุ | 120000000               | 1.2987                           | 3.68               | 14/09/2022       | 03/02/2023        | 08/02/2023 |
| 10  | ACE19C2305A                     | ACE               | ชำระเงินสดส่วนต่าง     | ใช้สิทธิครั้งเดียว ณ วันครบกำหนดอายุ | 120000000               | 1.0989                           | 3.02               | 26/12/2022       | 10/05/2023        | 15/05/2023 |
| 11  | ACE19C2308A                     | ACE               | ชำระเงินสดส่วนต่าง     | ใช้สิทธิครั้งเดียว ณ วันครบกำหนดอายุ | 120000000               | 0.9901                           | 2.82               | 27/03/2023       | 03/08/2023        | 08/08/2023 |
| 12  | ADVA19C2206A                    | ADVANC            | ชำระเงินสดส่วนต่าง     | ใช้สิทธิครั้งเดียว ณ วันครบกำหนดอายุ | 120000000               | 0.05386                          | 286.841            | 08/02/2022       | 02/06/2022        | 08/06/2022 |
| 13  | ADVA19C2208A                    | ADVANC            | ชำระเงินสดส่วนต่าง     | ใช้สิทธิครั้งเดียว ณ วันครบกำหนดอายุ | 120000000               | 0.04386                          | 310.5              | 17/03/2022       | 05/08/2022        | 10/08/2022 |
| 14  | ADVA19C2209A                    | ADVANC            | ชำระเงินสดส่วนต่าง     | ใช้สิทธิครั้งเดียว ณ วันครบกำหนดอายุ | 120000000               | 0.04482                          | 289.616            | 19/04/2022       | 02/09/2022        | 07/09/2022 |
| 15  | ADVA19C2209B                    | ADVANC            | ชำระเงินสดส่วนต่าง     | ใช้สิทธิครั้งเดียว ณ วันครบกำหนดอายุ | 120000000               | 0.03634                          | 250.601            | 10/05/2022       | 02/09/2022        | 07/09/2022 |
| 16  | ADVA19P2206A                    | ADVANC            | ชำระเงินสดส่วนต่าง     | ใช้สิทธิครั้งเดียว ณ วันครบกำหนดอายุ | 120000000               | 0.04278                          | 174.462            | 21/01/2022       | 02/06/2022        | 08/06/2022 |
| 17  | ADVANC19C2211A                  | ADVANC            | ชำระเงินสดส่วนต่าง     | ใช้สิทธิครั้งเดียว ณ วันครบกำหนดอายุ | 120000000               | 0.03485                          | 245.688            | 23/06/2022       | 04/11/2022        | 09/11/2022 |
| 18  | ADVANC19C2211B                  | ADVANC            | ชำระเงินสดส่วนต่าง     | ใช้สิทธิครั้งเดียว ณ วันครบกำหนดอายุ | 120000000               | 0.08361                          | 256.173            | 04/07/2022       | 04/11/2022        | 09/11/2022 |



| No. | ชื่อย่อใบสำคัญแสดงสิทธิ<br>อนุพันธ์ | หลักทรัพย์<br>อ้างอิง | การส่งมอบเมื่อใช้สิทธิ | ประเภทการใช้สิทธิ                    | จำนวนที่เสนอขาย<br>(หน่วย) | อัตราใช้สิทธิ<br>ต่อหน่วย<br>(UL: 1 DW) | ราคาใช้สิทธิ<br>(บาท) | วันซื้อขาย<br>วันแรก | วันซื้อขาย<br>สุดท้าย | วันหมดอายุ |
|-----|-------------------------------------|-----------------------|------------------------|--------------------------------------|----------------------------|---|-----------------------|----------------------|-----------------------|------------|
| 19  | ADVANC19C2301A                      | ADVANC                | ชำระเงินสดส่วนต่าง     | ใช้สิทธิครั้งเดียว ณ วันครบกำหนดอายุ | 120000000                  | 0.08636                                 | 257.34                | 25/08/2022           | 04/01/2023            | 09/01/2023 |
| 20  | ADVANC19C2302A                      | ADVANC                | ชำระเงินสดส่วนต่าง     | ใช้สิทธิครั้งเดียว ณ วันครบกำหนดอายุ | 120000000                  | 0.03711                                 | 250                   | 28/09/2022           | 03/02/2023            | 08/02/2023 |
| 21  | ADVANC19C2302B                      | ADVANC                | ชำระเงินสดส่วนต่าง     | ใช้สิทธิครั้งเดียว ณ วันครบกำหนดอายุ | 120000000                  | 0.10707                                 | 255                   | 06/10/2022           | 17/02/2023            | 22/02/2023 |
| 22  | ADVANC19C2303A                      | ADVANC                | ชำระเงินสดส่วนต่าง     | ใช้สิทธิครั้งเดียว ณ วันครบกำหนดอายุ | 120000000                  | 0.10511                                 | 237.114               | 18/10/2022           | 03/03/2023            | 09/03/2023 |
| 23  | ADVANC19C2304A                      | ADVANC                | ชำระเงินสดส่วนต่าง     | ใช้สิทธิครั้งเดียว ณ วันครบกำหนดอายุ | 120000000                  | 0.10998                                 | 242.993               | 15/12/2022           | 26/04/2023            | 02/05/2023 |
| 24  | ADVANC19C2305A                      | ADVANC                | ชำระเงินสดส่วนต่าง     | ใช้สิทธิครั้งเดียว ณ วันครบกำหนดอายุ | 120000000                  | 0.02781                                 | 230.255               | 09/01/2023           | 24/05/2023            | 29/05/2023 |
| 25  | ADVANC19C2308A                      | ADVANC                | ชำระเงินสดส่วนต่าง     | ใช้สิทธิครั้งเดียว ณ วันครบกำหนดอายุ | 120000000                  | 0.04168                                 | 264                   | 28/03/2023           | 03/08/2023            | 08/08/2023 |
| 26  | ADVANC19C2310A                      | ADVANC                | ชำระเงินสดส่วนต่าง     | ใช้สิทธิครั้งเดียว ณ วันครบกำหนดอายุ | 120000000                  | 0.03834                                 | 256.318               | 23/05/2023           | 04/10/2023            | 09/10/2023 |
| 27  | ADVANC19C2312A                      | ADVANC                | ชำระเงินสดส่วนต่าง     | ใช้สิทธิครั้งเดียว ณ วันครบกำหนดอายุ | 120000000                  | 0.04244                                 | 273.996               | 08/08/2023           | 08/12/2023            | 14/12/2023 |
| 28  | ADVANC19P2211A                      | ADVANC                | ชำระเงินสดส่วนต่าง     | ใช้สิทธิครั้งเดียว ณ วันครบกำหนดอายุ | 120000000                  | 0.04038                                 | 157.24                | 30/06/2022           | 04/11/2022            | 09/11/2022 |
| 29  | ADVANC19P2302A                      | ADVANC                | ชำระเงินสดส่วนต่าง     | ใช้สิทธิครั้งเดียว ณ วันครบกำหนดอายุ | 120000000                  | 0.19084                                 | 133                   | 26/09/2022           | 03/02/2023            | 08/02/2023 |
| 30  | ADVANC19P2304A                      | ADVANC                | ชำระเงินสดส่วนต่าง     | ใช้สิทธิครั้งเดียว ณ วันครบกำหนดอายุ | 120000000                  | 0.19113                                 | 127.865               | 01/12/2022           | 12/04/2023            | 19/04/2023 |
| 31  | ADVANC19P2308A                      | ADVANC                | ชำระเงินสดส่วนต่าง     | ใช้สิทธิครั้งเดียว ณ วันครบกำหนดอายุ | 120000000                  | 0.1032                                  | 147                   | 23/03/2023           | 03/08/2023            | 08/08/2023 |
| 32  | AEON19C2206A                        | AEONTS                | ชำระเงินสดส่วนต่าง     | ใช้สิทธิครั้งเดียว ณ วันครบกำหนดอายุ | 120000000                  | 0.0278                                  | 265.432               | 14/02/2022           | 02/06/2022            | 08/06/2022 |
| 33  | AEON19C2207A                        | AEONTS                | ชำระเงินสดส่วนต่าง     | ใช้สิทธิครั้งเดียว ณ วันครบกำหนดอายุ | 120000000                  | 0.05176                                 | 254.984               | 01/03/2022           | 01/07/2022            | 06/07/2022 |
| 34  | AEON19C2210A                        | AEONTS                | ชำระเงินสดส่วนต่าง     | ใช้สิทธิครั้งเดียว ณ วันครบกำหนดอายุ | 120000000                  | 0.04611                                 | 249.07                | 06/05/2022           | 07/10/2022            | 12/10/2022 |
| 35  | AEONTS19C2212A                      | AEONTS                | ชำระเงินสดส่วนต่าง     | ใช้สิทธิครั้งเดียว ณ วันครบกำหนดอายุ | 120000000                  | 0.04516                                 | 221.591               | 05/07/2022           | 02/12/2022            | 08/12/2022 |
| 36  | AEONTS19C2303A                      | AEONTS                | ชำระเงินสดส่วนต่าง     | ใช้สิทธิครั้งเดียว ณ วันครบกำหนดอายุ | 120000000                  | 0.0476                                  | 217.478               | 07/10/2022           | 03/03/2023            | 09/03/2023 |
| 37  | AEONTS19C2308A                      | AEONTS                | ชำระเงินสดส่วนต่าง     | ใช้สิทธิครั้งเดียว ณ วันครบกำหนดอายุ | 120000000                  | 0.04014                                 | 240.181               | 03/01/2023           | 04/08/2023            | 09/08/2023 |

| No. | ชื่อย่อใบสำคัญแสดงสิทธิ<br>อนุพันธ์ | หลักทรัพย์<br>อ้างอิง | การส่งมอบเมื่อใช้สิทธิ | ประเภทการใช้สิทธิ                    | จำนวนที่เสนอขาย<br>(หน่วย) | อัตราใช้สิทธิ<br>ต่อหน่วย<br>(UL: 1 DW) | ราคาใช้สิทธิ<br>(บาท) | วันซื้อขาย<br>วันแรก | วันซื้อขาย<br>สุดท้าย | วันหมดอายุ |
|-----|-------------------------------------|-----------------------|------------------------|--------------------------------------|----------------------------|---|-----------------------|----------------------|-----------------------|------------|
| 38  | AMAT19C2207A                        | AMATA                 | ชำระเงินสดส่วนต่าง     | ใช้สิทธิครั้งเดียว ณ วันครบกำหนดอายุ | 120000000                  | 0.35945                                 | 28.807                | 24/02/2022           | 01/07/2022            | 06/07/2022 |
| 39  | AMAT19C2209A                        | AMATA                 | ชำระเงินสดส่วนต่าง     | ใช้สิทธิครั้งเดียว ณ วันครบกำหนดอายุ | 120000000                  | 0.38115                                 | 27.424                | 05/05/2022           | 02/09/2022            | 07/09/2022 |
| 40  | AMAT19C2209B                        | AMATA                 | ชำระเงินสดส่วนต่าง     | ใช้สิทธิครั้งเดียว ณ วันครบกำหนดอายุ | 80000000                   | 0.37688                                 | 24.425                | 17/05/2022           | 02/09/2022            | 07/09/2022 |
| 41  | AMATA19C2211A                       | AMATA                 | ชำระเงินสดส่วนต่าง     | ใช้สิทธิครั้งเดียว ณ วันครบกำหนดอายุ | 120000000                  | 0.33894                                 | 24.029                | 04/07/2022           | 04/11/2022            | 09/11/2022 |
| 42  | AMATA19C2302A                       | AMATA                 | ชำระเงินสดส่วนต่าง     | ใช้สิทธิครั้งเดียว ณ วันครบกำหนดอายุ | 120000000                  | 0.30675                                 | 25.75                 | 22/09/2022           | 17/02/2023            | 22/02/2023 |
| 43  | AMATA19C2305A                       | AMATA                 | ชำระเงินสดส่วนต่าง     | ใช้สิทธิครั้งเดียว ณ วันครบกำหนดอายุ | 120000000                  | 0.35088                                 | 26.534                | 27/12/2022           | 10/05/2023            | 15/05/2023 |
| 44  | AMATA19C2308A                       | AMATA                 | ชำระเงินสดส่วนต่าง     | ใช้สิทธิครั้งเดียว ณ วันครบกำหนดอายุ | 120000000                  | 0.31118                                 | 25.06                 | 07/03/2023           | 03/08/2023            | 08/08/2023 |
| 45  | AMATA19C2311A                       | AMATA                 | ชำระเงินสดส่วนต่าง     | ใช้สิทธิครั้งเดียว ณ วันครบกำหนดอายุ | 120000000                  | 0.35335                                 | 30.181                | 09/05/2023           | 08/11/2023            | 13/11/2023 |
| 46  | AMATA19C2311B                       | AMATA                 | ชำระเงินสดส่วนต่าง     | ใช้สิทธิครั้งเดียว ณ วันครบกำหนดอายุ | 80000000                   | 0.41933                                 | 28.944                | 27/06/2023           | 03/11/2023            | 08/11/2023 |
| 47  | AOT19C2207A                         | AOT                   | ชำระเงินสดส่วนต่าง     | ใช้สิทธิครั้งเดียว ณ วันครบกำหนดอายุ | 120000000                  | 0.17699                                 | 84.7                  | 24/02/2022           | 01/07/2022            | 06/07/2022 |
| 48  | AOT19C2209A                         | AOT                   | ชำระเงินสดส่วนต่าง     | ใช้สิทธิครั้งเดียว ณ วันครบกำหนดอายุ | 120000000                  | 0.20202                                 | 89.3                  | 05/05/2022           | 02/09/2022            | 07/09/2022 |
| 49  | AOT19C2211A                         | AOT                   | ชำระเงินสดส่วนต่าง     | ใช้สิทธิครั้งเดียว ณ วันครบกำหนดอายุ | 120000000                  | 0.20325                                 | 93.34                 | 07/07/2022           | 04/11/2022            | 09/11/2022 |
| 50  | AOT19C2301A                         | AOT                   | ชำระเงินสดส่วนต่าง     | ใช้สิทธิครั้งเดียว ณ วันครบกำหนดอายุ | 120000000                  | 0.20202                                 | 96.25                 | 06/09/2022           | 04/01/2023            | 09/01/2023 |
| 51  | AOT19C2302A                         | AOT                   | ชำระเงินสดส่วนต่าง     | ใช้สิทธิครั้งเดียว ณ วันครบกำหนดอายุ | 120000000                  | 0.22371                                 | 96.5                  | 05/10/2022           | 10/02/2023            | 15/02/2023 |
| 52  | AOT19C2304A                         | AOT                   | ชำระเงินสดส่วนต่าง     | ใช้สิทธิครั้งเดียว ณ วันครบกำหนดอายุ | 120000000                  | 0.21505                                 | 99                    | 23/11/2022           | 05/04/2023            | 11/04/2023 |
| 53  | AOT19C2305A                         | AOT                   | ชำระเงินสดส่วนต่าง     | ใช้สิทธิครั้งเดียว ณ วันครบกำหนดอายุ | 120000000                  | 0.21882                                 | 97.25                 | 22/12/2022           | (เดิม<br>05/05/2023)  | 10/05/2023 |
| 54  | AOT19C2306A                         | AOT                   | ชำระเงินสดส่วนต่าง     | ใช้สิทธิครั้งเดียว ณ วันครบกำหนดอายุ | 120000000                  | 0.24272                                 | 98.75                 | 07/02/2023           | 16/06/2023            | 21/06/2023 |

| No. | ชื่อย่อใบสำคัญแสดงสิทธิ<br>อนุพันธ์ | หลักทรัพย์<br>อ้างอิง | การส่งมอบเมื่อใช้สิทธิ | ประเภทการใช้สิทธิ                    | จำนวนที่เสนอขาย<br>(หน่วย) | อัตราใช้สิทธิ<br>ต่อหน่วย<br>(UL: 1 DW) | ราคาใช้สิทธิ<br>(บาท) | วันซื้อขาย<br>วันแรก | วันซื้อขาย<br>สุดท้าย | วันหมดอายุ |
|-----|-------------------------------------|-----------------------|------------------------|--------------------------------------|----------------------------|---|-----------------------|----------------------|-----------------------|------------|
| 55  | AOT19C2308A                         | AOT                   | ชำระเงินสดส่วนต่าง     | ใช้สิทธิครั้งเดียว ณ วันครบกำหนดอายุ | 120000000                  | 0.22422                                 | 93.25                 | 10/03/2023           | 03/08/2023            | 08/08/2023 |
| 56  | AOT19C2310A                         | AOT                   | ชำระเงินสดส่วนต่าง     | ใช้สิทธิครั้งเดียว ณ วันครบกำหนดอายุ | 120000000                  | 0.22989                                 | 95.75                 | 18/05/2023           | 04/10/2023            | 09/10/2023 |
| 57  | AOT19C2312A                         | AOT                   | ชำระเงินสดส่วนต่าง     | ใช้สิทธิครั้งเดียว ณ วันครบกำหนดอายุ | 120000000                  | 0.18527                                 | 94.182                | 10/07/2023           | 08/12/2023            | 14/12/2023 |
| 58  | AOT19P2206A                         | AOT                   | ชำระเงินสดส่วนต่าง     | ใช้สิทธิครั้งเดียว ณ วันครบกำหนดอายุ | 120000000                  | 0.15625                                 | 50                    | 21/01/2022           | 02/06/2022            | 08/06/2022 |
| 59  | AOT19P2210A                         | AOT                   | ชำระเงินสดส่วนต่าง     | ใช้สิทธิครั้งเดียว ณ วันครบกำหนดอายุ | 120000000                  | 0.14085                                 | 54                    | 20/05/2022           | 07/10/2022            | 12/10/2022 |
| 60  | AOT19P2302A                         | AOT                   | ชำระเงินสดส่วนต่าง     | ใช้สิทธิครั้งเดียว ณ วันครบกำหนดอายุ | 120000000                  | 0.2907                                  | 52                    | 26/09/2022           | 03/02/2023            | 08/02/2023 |
| 61  | AOT19P2309A                         | AOT                   | ชำระเงินสดส่วนต่าง     | ใช้สิทธิครั้งเดียว ณ วันครบกำหนดอายุ | 120000000                  | 0.41667                                 | 49.75                 | 21/04/2023           | 06/09/2023            | 11/09/2023 |
| 62  | AP19C2205A                          | AP                    | ชำระเงินสดส่วนต่าง     | ใช้สิทธิครั้งเดียว ณ วันครบกำหนดอายุ | 120000000                  | 0.60606                                 | 12.7                  | 17/01/2022           | 06/05/2022            | 11/05/2022 |
| 63  | AP19C2206A                          | AP                    | ชำระเงินสดส่วนต่าง     | ใช้สิทธิครั้งเดียว ณ วันครบกำหนดอายุ | 120000000                  | 0.27581                                 | 12.881                | 31/01/2022           | 02/06/2022            | 08/06/2022 |
| 64  | AP19C2210A                          | AP                    | ชำระเงินสดส่วนต่าง     | ใช้สิทธิครั้งเดียว ณ วันครบกำหนดอายุ | 120000000                  | 0.2382                                  | 14.312                | 09/05/2022           | 07/10/2022            | 12/10/2022 |
| 65  | AP19C2211A                          | AP                    | ชำระเงินสดส่วนต่าง     | ใช้สิทธิครั้งเดียว ณ วันครบกำหนดอายุ | 120000000                  | 0.4878                                  | 13.3                  | 22/06/2022           | 04/11/2022            | 09/11/2022 |
| 66  | AP19C2212A                          | AP                    | ชำระเงินสดส่วนต่าง     | ใช้สิทธิครั้งเดียว ณ วันครบกำหนดอายุ | 120000000                  | 0.22883                                 | 13.13                 | 04/08/2022           | 02/12/2022            | 08/12/2022 |
| 67  | AP19C2302A                          | AP                    | ชำระเงินสดส่วนต่าง     | ใช้สิทธิครั้งเดียว ณ วันครบกำหนดอายุ | 120000000                  | 0.46729                                 | 13.3                  | 23/09/2022           | 17/02/2023            | 22/02/2023 |
| 68  | AP19C2304A                          | AP                    | ชำระเงินสดส่วนต่าง     | ใช้สิทธิครั้งเดียว ณ วันครบกำหนดอายุ | 120000000                  | 0.1626                                  | 12                    | 28/10/2022           | 05/04/2023            | 11/04/2023 |
| 69  | AP19C2308A                          | AP                    | ชำระเงินสดส่วนต่าง     | ใช้สิทธิครั้งเดียว ณ วันครบกำหนดอายุ | 120000000                  | 0.23473                                 | 14.707                | 08/03/2023           | 03/08/2023            | 08/08/2023 |
| 70  | AWC19C2205A                         | AWC                   | ชำระเงินสดส่วนต่าง     | ใช้สิทธิครั้งเดียว ณ วันครบกำหนดอายุ | 120000000                  | 1.78966                                 | 6.336                 | 06/01/2022           | 06/05/2022            | 11/05/2022 |
| 71  | AWC19C2206A                         | AWC                   | ชำระเงินสดส่วนต่าง     | ใช้สิทธิครั้งเดียว ณ วันครบกำหนดอายุ | 120000000                  | 0.78914                                 | 6.685                 | 10/02/2022           | 02/06/2022            | 08/06/2022 |
| 72  | AWC19C2207A                         | AWC                   | ชำระเงินสดส่วนต่าง     | ใช้สิทธิครั้งเดียว ณ วันครบกำหนดอายุ | 120000000                  | 1.96511                                 | 6.356                 | 10/03/2022           | 01/07/2022            | 06/07/2022 |
| 73  | AWC19C2208A                         | AWC                   | ชำระเงินสดส่วนต่าง     | ใช้สิทธิครั้งเดียว ณ วันครบกำหนดอายุ | 120000000                  | 0.73691                                 | 6.715                 | 31/03/2022           | 05/08/2022            | 10/08/2022 |

| No. | ชื่อย่อใบสำคัญแสดงสิทธิ<br>อนุพันธ์ | หลักทรัพย์<br>อ้างอิง | การส่งมอบเมื่อใช้สิทธิ | ประเภทการใช้สิทธิ                    | จำนวนที่เสนอขาย<br>(หน่วย) | อัตราใช้สิทธิ<br>ต่อหน่วย<br>(UL: 1 DW) | ราคาใช้สิทธิ<br>(บาท) | วันซื้อขาย<br>วันแรก | วันซื้อขาย<br>สุดท้าย              | วันหมดอายุ |
|-----|-------------------------------------|-----------------------|------------------------|--------------------------------------|----------------------------|---|-----------------------|----------------------|------------------------------------|------------|
| 74  | AWC19C2209A                         | AWC                   | ชำระเงินสดส่วนต่าง     | ใช้สิทธิครั้งเดียว ณ วันครบกำหนดอายุ | 120000000                  | 2.08333                                 | 6.5                   | 12/05/2022           | 02/09/2022                         | 07/09/2022 |
| 75  | AWC19C2210A                         | AWC                   | ชำระเงินสดส่วนต่าง     | ใช้สิทธิครั้งเดียว ณ วันครบกำหนดอายุ | 120000000                  | 0.81967                                 | 6.7                   | 01/06/2022           | 07/10/2022                         | 12/10/2022 |
| 76  | AWC19C2212A                         | AWC                   | ชำระเงินสดส่วนต่าง     | ใช้สิทธิครั้งเดียว ณ วันครบกำหนดอายุ | 120000000                  | 1.88679                                 | 6.37                  | 06/07/2022           | 02/12/2022                         | 08/12/2022 |
| 77  | AWC19C2212B                         | AWC                   | ชำระเงินสดส่วนต่าง     | ใช้สิทธิครั้งเดียว ณ วันครบกำหนดอายุ | 120000000                  | 0.67568                                 | 6.38                  | 11/08/2022           | 02/12/2022                         | 08/12/2022 |
| 78  | AWC19C2301A                         | AWC                   | ชำระเงินสดส่วนต่าง     | ใช้สิทธิครั้งเดียว ณ วันครบกำหนดอายุ | 120000000                  | 0.64935                                 | 6.95                  | 01/09/2022           | 04/01/2023                         | 09/01/2023 |
| 79  | AWC19C2305A                         | AWC                   | ชำระเงินสดส่วนต่าง     | ใช้สิทธิครั้งเดียว ณ วันครบกำหนดอายุ | 120000000                  | 0.42553                                 | 7.5                   | 24/11/2022           | 03/05/2023<br>(เดิม<br>05/05/2023) | 10/05/2023 |
| 80  | AWC19C2306A                         | AWC                   | ชำระเงินสดส่วนต่าง     | ใช้สิทธิครั้งเดียว ณ วันครบกำหนดอายุ | 120000000                  | 0.52108                                 | 7.01                  | 01/02/2023           | 06/06/2023                         | 09/06/2023 |
| 81  | AWC19C2308A                         | AWC                   | ชำระเงินสดส่วนต่าง     | ใช้สิทธิครั้งเดียว ณ วันครบกำหนดอายุ | 120000000                  | 0.42256                                 | 6.364                 | 20/03/2023           | 03/08/2023                         | 08/08/2023 |
| 82  | AWC19C2312A                         | AWC                   | ชำระเงินสดส่วนต่าง     | ใช้สิทธิครั้งเดียว ณ วันครบกำหนดอายุ | 120000000                  | 0.71429                                 | 5.75                  | 02/06/2023           | 06/12/2023                         | 12/12/2023 |
| 83  | AWC19C2312B                         | AWC                   | ชำระเงินสดส่วนต่าง     | ใช้สิทธิครั้งเดียว ณ วันครบกำหนดอายุ | 120000000                  | 1.20482                                 | 5.7                   | 21/07/2023           | 08/12/2023                         | 14/12/2023 |
| 84  | BAM19C2205A                         | BAM                   | ชำระเงินสดส่วนต่าง     | ใช้สิทธิครั้งเดียว ณ วันครบกำหนดอายุ | 120000000                  | 0.46319                                 | 26.452                | 19/01/2022           | 06/05/2022                         | 11/05/2022 |
| 85  | BAM19C2207A                         | BAM                   | ชำระเงินสดส่วนต่าง     | ใช้สิทธิครั้งเดียว ณ วันครบกำหนดอายุ | 120000000                  | 0.44707                                 | 26.744                | 10/03/2022           | 01/07/2022                         | 06/07/2022 |
| 86  | BAM19C2208A                         | BAM                   | ชำระเงินสดส่วนต่าง     | ใช้สิทธิครั้งเดียว ณ วันครบกำหนดอายุ | 120000000                  | 0.40011                                 | 28.105                | 18/03/2022           | 05/08/2022                         | 10/08/2022 |
| 87  | BAM19C2209A                         | BAM                   | ชำระเงินสดส่วนต่าง     | ใช้สิทธิครั้งเดียว ณ วันครบกำหนดอายุ | 120000000                  | 0.40325                                 | 26.355                | 20/04/2022           | 02/09/2022                         | 07/09/2022 |
| 88  | BAM19C2210A                         | BAM                   | ชำระเงินสดส่วนต่าง     | ใช้สิทธิครั้งเดียว ณ วันครบกำหนดอายุ | 120000000                  | 0.36364                                 | 23.9                  | 13/05/2022           | 07/10/2022                         | 12/10/2022 |
| 89  | BAM19C2211A                         | BAM                   | ชำระเงินสดส่วนต่าง     | ใช้สิทธิครั้งเดียว ณ วันครบกำหนดอายุ | 120000000                  | 0.30864                                 | 22.3                  | 01/07/2022           | 04/11/2022                         | 09/11/2022 |
| 90  | BAM19C2211B                         | BAM                   | ชำระเงินสดส่วนต่าง     | ใช้สิทธิครั้งเดียว ณ วันครบกำหนดอายุ | 120000000                  | 0.33784                                 | 20.38                 | 18/07/2022           | 02/11/2022                         | 07/11/2022 |

| No. | ชื่อย่อใบสำคัญแสดงสิทธิ<br>อนุพันธ์ | หลักทรัพย์<br>อ้างอิง | การส่งมอบเมื่อใช้สิทธิ | ประเภทการใช้สิทธิ                    | จำนวนที่เสนอขาย<br>(หน่วย) | อัตราใช้สิทธิ<br>ต่อหน่วย<br>(UL: 1 DW) | ราคาใช้สิทธิ<br>(บาท) | วันซื้อขาย<br>วันแรก | วันซื้อขาย<br>สุดท้าย | วันหมดอายุ |
|-----|-------------------------------------|-----------------------|------------------------|--------------------------------------|----------------------------|---|-----------------------|----------------------|-----------------------|------------|
| 91  | BAM19C2302A                         | BAM                   | ชำระเงินสดส่วนต่าง     | ใช้สิทธิครั้งเดียว ณ วันครบกำหนดอายุ | 120000000                  | 0.29155                                 | 22.3                  | 19/09/2022           | 03/02/2023            | 08/02/2023 |
| 92  | BAM19C2302B                         | BAM                   | ชำระเงินสดส่วนต่าง     | ใช้สิทธิครั้งเดียว ณ วันครบกำหนดอายุ | 120000000                  | 0.30769                                 | 20.8                  | 30/09/2022           | 03/02/2023            | 08/02/2023 |
| 93  | BAM19C2304A                         | BAM                   | ชำระเงินสดส่วนต่าง     | ใช้สิทธิครั้งเดียว ณ วันครบกำหนดอายุ | 120000000                  | 0.26178                                 | 19.3                  | 04/11/2022           | 05/04/2023            | 11/04/2023 |
| 94  | BAM19C2305A                         | BAM                   | ชำระเงินสดส่วนต่าง     | ใช้สิทธิครั้งเดียว ณ วันครบกำหนดอายุ | 120000000                  | 0.25083                                 | 17.346                | 06/01/2023           | 17/05/2023            | 22/05/2023 |
| 95  | BAM19C2307A                         | BAM                   | ชำระเงินสดส่วนต่าง     | ใช้สิทธิครั้งเดียว ณ วันครบกำหนดอายุ | 120000000                  | 0.34899                                 | 17.729                | 02/03/2023           | 12/07/2023            | 17/07/2023 |
| 96  | BAM19C2307B                         | BAM                   | ชำระเงินสดส่วนต่าง     | ใช้สิทธิครั้งเดียว ณ วันครบกำหนดอายุ | 120000000                  | 0.2746                                  | 15.717                | 17/03/2023           | 26/07/2023            | 02/08/2023 |
| 97  | BAM19C2310A                         | BAM                   | ชำระเงินสดส่วนต่าง     | ใช้สิทธิครั้งเดียว ณ วันครบกำหนดอายุ | 120000000                  | 0.1938                                  | 13.1                  | 17/05/2023           | 04/10/2023            | 09/10/2023 |
| 98  | BANP19C2207A                        | BANPU                 | ชำระเงินสดส่วนต่าง     | ใช้สิทธิครั้งเดียว ณ วันครบกำหนดอายุ | 120000000                  | 0.34665                                 | 16.135                | 04/03/2022           | 01/07/2022            | 06/07/2022 |
| 99  | BANP19C2207B                        | BANPU                 | ชำระเงินสดส่วนต่าง     | ใช้สิทธิครั้งเดียว ณ วันครบกำหนดอายุ | 120000000                  | 0.36522                                 | 14.57                 | 14/03/2022           | 01/07/2022            | 06/07/2022 |
| 100 | BANP19C2209A                        | BANPU                 | ชำระเงินสดส่วนต่าง     | ใช้สิทธิครั้งเดียว ณ วันครบกำหนดอายุ | 120000000                  | 0.33333                                 | 16.8                  | 06/05/2022           | 02/09/2022            | 07/09/2022 |
| 101 | BANP19C2209B                        | BANPU                 | ชำระเงินสดส่วนต่าง     | ใช้สิทธิครั้งเดียว ณ วันครบกำหนดอายุ | 120000000                  | 0.34483                                 | 15.3                  | 17/05/2022           | 02/09/2022            | 07/09/2022 |
| 102 | BANP19P2207A                        | BANPU                 | ชำระเงินสดส่วนต่าง     | ใช้สิทธิครั้งเดียว ณ วันครบกำหนดอายุ | 120000000                  | 0.42257                                 | 8.263                 | 18/02/2022           | 01/07/2022            | 06/07/2022 |
| 103 | BANP19P2210A                        | BANPU                 | ชำระเงินสดส่วนต่าง     | ใช้สิทธิครั้งเดียว ณ วันครบกำหนดอายุ | 120000000                  | 0.29928                                 | 9.007                 | 20/05/2022           | 07/10/2022            | 12/10/2022 |
| 104 | BANPU19C2211A                       | BANPU                 | ชำระเงินสดส่วนต่าง     | ใช้สิทธิครั้งเดียว ณ วันครบกำหนดอายุ | 120000000                  | 0.271                                   | 14.915                | 06/07/2022           | 04/11/2022            | 09/11/2022 |
| 105 | BANPU19C2212A                       | BANPU                 | ชำระเงินสดส่วนต่าง     | ใช้สิทธิครั้งเดียว ณ วันครบกำหนดอายุ | 120000000                  | 0.28601                                 | 16.833                | 19/08/2022           | 02/12/2022            | 08/12/2022 |
| 106 | BANPU19C2301A                       | BANPU                 | ชำระเงินสดส่วนต่าง     | ใช้สิทธิครั้งเดียว ณ วันครบกำหนดอายุ | 120000000                  | 0.30102                                 | 17.337                | 08/09/2022           | 04/01/2023            | 09/01/2023 |
| 107 | BANPU19C2301B                       | BANPU                 | ชำระเงินสดส่วนต่าง     | ใช้สิทธิครั้งเดียว ณ วันครบกำหนดอายุ | 120000000                  | 0.28409                                 | 16.4                  | 27/09/2022           | 27/01/2023            | 01/02/2023 |
| 108 | BANPU19C2302A                       | BANPU                 | ชำระเงินสดส่วนต่าง     | ใช้สิทธิครั้งเดียว ณ วันครบกำหนดอายุ | 120000000                  | 0.3003                                  | 15.3                  | 04/10/2022           | 03/02/2023            | 08/02/2023 |
| 109 | BANPU19C2304A                       | BANPU                 | ชำระเงินสดส่วนต่าง     | ใช้สิทธิครั้งเดียว ณ วันครบกำหนดอายุ | 120000000                  | 0.24688                                 | 14.713                | 07/12/2022           | 19/04/2023            | 24/04/2023 |

| No. | ชื่อย่อใบสำคัญแสดงสิทธิ<br>อนุพันธ์ | หลักทรัพย์<br>อ้างอิง | การส่งมอบเมื่อใช้สิทธิ | ประเภทการใช้สิทธิ                    | จำนวนที่เสนอขาย<br>(หน่วย) | อัตราใช้สิทธิ<br>ต่อหน่วย<br>(UL: 1 DW) | ราคาใช้สิทธิ<br>(บาท) | วันซื้อขาย<br>วันแรก | วันซื้อขาย<br>สุดท้าย | วันหมดอายุ |
|-----|-------------------------------------|-----------------------|------------------------|--------------------------------------|----------------------------|---|-----------------------|----------------------|-----------------------|------------|
| 110 | BANPU19C2305A                       | BANPU                 | ชำระเงินสดส่วนต่าง     | ใช้สิทธิครั้งเดียว ณ วันครบกำหนดอายุ | 120000000                  | 0.24132                                 | 13.782                | 09/01/2023           | 24/05/2023            | 29/05/2023 |
| 111 | BANPU19C2306A                       | BANPU                 | ชำระเงินสดส่วนต่าง     | ใช้สิทธิครั้งเดียว ณ วันครบกำหนดอายุ | 120000000                  | 0.36158                                 | 13.782                | 01/02/2023           | 06/06/2023            | 09/06/2023 |
| 112 | BANPU19C2306B                       | BANPU                 | ชำระเงินสดส่วนต่าง     | ใช้สิทธิครั้งเดียว ณ วันครบกำหนดอายุ | 120000000                  | 0.44933                                 | 13.782                | 16/02/2023           | 30/06/2023            | 05/07/2023 |
| 113 | BANPU19C2307A                       | BANPU                 | ชำระเงินสดส่วนต่าง     | ใช้สิทธิครั้งเดียว ณ วันครบกำหนดอายุ | 120000000                  | 0.24574                                 | 11.267                | 17/03/2023           | 26/07/2023            | 02/08/2023 |
| 114 | BANPU19C2309A                       | BANPU                 | ชำระเงินสดส่วนต่าง     | ใช้สิทธิครั้งเดียว ณ วันครบกำหนดอายุ | 120000000                  | 0.68966                                 | 13.2                  | 18/04/2023           | 06/09/2023            | 11/09/2023 |
| 115 | BANPU19C2309B                       | BANPU                 | ชำระเงินสดส่วนต่าง     | ใช้สิทธิครั้งเดียว ณ วันครบกำหนดอายุ | 120000000                  | 0.68027                                 | 11.9                  | 28/04/2023           | 06/09/2023            | 11/09/2023 |
| 116 | BANPU19C2310A                       | BANPU                 | ชำระเงินสดส่วนต่าง     | ใช้สิทธิครั้งเดียว ณ วันครบกำหนดอายุ | 120000000                  | 0.53432                                 | 9.794                 | 15/05/2023           | 04/10/2023            | 09/10/2023 |
| 117 | BANPU19C2312A                       | BANPU                 | ชำระเงินสดส่วนต่าง     | ใช้สิทธิครั้งเดียว ณ วันครบกำหนดอายุ | 120000000                  | 0.66106                                 | 11.83                 | 19/07/2023           | 08/12/2023            | 14/12/2023 |
| 118 | BANPU19P2210B                       | BANPU                 | ชำระเงินสดส่วนต่าง     | ใช้สิทธิครั้งเดียว ณ วันครบกำหนดอายุ | 120000000                  | 0.34999                                 | 10.17                 | 16/06/2022           | 07/10/2022            | 12/10/2022 |
| 119 | BANPU19P2301A                       | BANPU                 | ชำระเงินสดส่วนต่าง     | ใช้สิทธิครั้งเดียว ณ วันครบกำหนดอายุ | 120000000                  | 0.57361                                 | 9.879                 | 01/09/2022           | 04/01/2023            | 09/01/2023 |
| 120 | BANPU19P2304A                       | BANPU                 | ชำระเงินสดส่วนต่าง     | ใช้สิทธิครั้งเดียว ณ วันครบกำหนดอายุ | 120000000                  | 0.63544                                 | 8.52                  | 09/12/2022           | 19/04/2023            | 24/04/2023 |
| 121 | BBL19C2206A                         | BBL                   | ชำระเงินสดส่วนต่าง     | ใช้สิทธิครั้งเดียว ณ วันครบกำหนดอายุ | 120000000                  | 0.08858                                 | 171.512               | 20/01/2022           | 02/06/2022            | 08/06/2022 |
| 122 | BBL19C2206B                         | BBL                   | ชำระเงินสดส่วนต่าง     | ใช้สิทธิครั้งเดียว ณ วันครบกำหนดอายุ | 120000000                  | 0.10501                                 | 179.366               | 31/01/2022           | 02/06/2022            | 08/06/2022 |
| 123 | BBL19C2206C                         | BBL                   | ชำระเงินสดส่วนต่าง     | ใช้สิทธิครั้งเดียว ณ วันครบกำหนดอายุ | 120000000                  | 0.11844                                 | 188.496               | 11/02/2022           | 02/06/2022            | 08/06/2022 |
| 124 | BBL19C2207A                         | BBL                   | ชำระเงินสดส่วนต่าง     | ใช้สิทธิครั้งเดียว ณ วันครบกำหนดอายุ | 120000000                  | 0.08858                                 | 193.7                 | 14/02/2022           | 01/07/2022            | 06/07/2022 |
| 125 | BBL19C2208A                         | BBL                   | ชำระเงินสดส่วนต่าง     | ใช้สิทธิครั้งเดียว ณ วันครบกำหนดอายุ | 120000000                  | 0.10722                                 | 179.857               | 05/04/2022           | 05/08/2022            | 10/08/2022 |
| 126 | BBL19C2209A                         | BBL                   | ชำระเงินสดส่วนต่าง     | ใช้สิทธิครั้งเดียว ณ วันครบกำหนดอายุ | 120000000                  | 0.10101                                 | 174                   | 05/05/2022           | 02/09/2022            | 07/09/2022 |
| 127 | BBL19C2210A                         | BBL                   | ชำระเงินสดส่วนต่าง     | ใช้สิทธิครั้งเดียว ณ วันครบกำหนดอายุ | 120000000                  | 0.07021                                 | 158.248               | 08/06/2022           | 07/10/2022            | 12/10/2022 |
| 128 | BBL19C2212A                         | BBL                   | ชำระเงินสดส่วนต่าง     | ใช้สิทธิครั้งเดียว ณ วันครบกำหนดอายุ | 120000000                  | 0.10734                                 | 180.007               | 15/08/2022           | 02/12/2022            | 08/12/2022 |

| No. | ชื่อย่อใบสำคัญแสดงสิทธิ<br>อนุพันธ์ | หลักทรัพย์<br>อ้างอิง | การส่งมอบเมื่อใช้สิทธิ | ประเภทการใช้สิทธิ                    | จำนวนที่เสนอขาย<br>(หน่วย) | อัตราใช้สิทธิ<br>ต่อหน่วย<br>(UL: 1 DW) | ราคาใช้สิทธิ<br>(บาท) | วันซื้อขาย<br>วันแรก | วันซื้อขาย<br>สุดท้าย              | วันหมดอายุ |
|-----|-------------------------------------|-----------------------|------------------------|--------------------------------------|----------------------------|---|-----------------------|----------------------|------------------------------------|------------|
| 129 | BBL19C2302A                         | BBL                   | ชำระเงินสดส่วนต่าง     | ใช้สิทธิครั้งเดียว ณ วันครบกำหนดอายุ | 120000000                  | 0.0854                                  | 177.5                 | 12/09/2022           | 03/02/2023                         | 08/02/2023 |
| 130 | BBL19C2304A                         | BBL                   | ชำระเงินสดส่วนต่าง     | ใช้สิทธิครั้งเดียว ณ วันครบกำหนดอายุ | 120000000                  | 0.10401                                 | 186.894               | 13/12/2022           | 26/04/2023                         | 02/05/2023 |
| 131 | BBL19C2305A                         | BBL                   | ชำระเงินสดส่วนต่าง     | ใช้สิทธิครั้งเดียว ณ วันครบกำหนดอายุ | 120000000                  | 0.10878                                 | 203.082               | 06/01/2023           | 17/05/2023                         | 22/05/2023 |
| 132 | BBL19C2307A                         | BBL                   | ชำระเงินสดส่วนต่าง     | ใช้สิทธิครั้งเดียว ณ วันครบกำหนดอายุ | 120000000                  | 0.14479                                 | 208.968               | 10/03/2023           | 19/07/2023                         | 24/07/2023 |
| 133 | BBL19C2308A                         | BBL                   | ชำระเงินสดส่วนต่าง     | ใช้สิทธิครั้งเดียว ณ วันครบกำหนดอายุ | 120000000                  | 0.09292                                 | 199.158               | 20/03/2023           | 03/08/2023                         | 08/08/2023 |
| 134 | BBL19C2310A                         | BBL                   | ชำระเงินสดส่วนต่าง     | ใช้สิทธิครั้งเดียว ณ วันครบกำหนดอายุ | 120000000                  | 0.11489                                 | 209.461               | 08/06/2023           | 11/10/2023                         | 17/10/2023 |
| 135 | BCH19C2205A                         | BCH                   | ชำระเงินสดส่วนต่าง     | ใช้สิทธิครั้งเดียว ณ วันครบกำหนดอายุ | 120000000                  | 0.36101                                 | 26.1                  | 19/01/2022           | 06/05/2022                         | 11/05/2022 |
| 136 | BCH19C2206A                         | BCH                   | ชำระเงินสดส่วนต่าง     | ใช้สิทธิครั้งเดียว ณ วันครบกำหนดอายุ | 120000000                  | 0.41687                                 | 23.322                | 09/02/2022           | 02/06/2022                         | 08/06/2022 |
| 137 | BCH19C2208A                         | BCH                   | ชำระเงินสดส่วนต่าง     | ใช้สิทธิครั้งเดียว ณ วันครบกำหนดอายุ | 120000000                  | 0.3561                                  | 26.939                | 16/03/2022           | 05/08/2022                         | 10/08/2022 |
| 138 | BCH19C2209A                         | BCH                   | ชำระเงินสดส่วนต่าง     | ใช้สิทธิครั้งเดียว ณ วันครบกำหนดอายุ | 120000000                  | 0.39598                                 | 25.156                | 13/05/2022           | 02/09/2022                         | 07/09/2022 |
| 139 | BCH19C2211A                         | BCH                   | ชำระเงินสดส่วนต่าง     | ใช้สิทธิครั้งเดียว ณ วันครบกำหนดอายุ | 120000000                  | 0.34054                                 | 23.492                | 21/06/2022           | 04/11/2022                         | 09/11/2022 |
| 140 | BCH19C2211B                         | BCH                   | ชำระเงินสดส่วนต่าง     | ใช้สิทธิครั้งเดียว ณ วันครบกำหนดอายุ | 120000000                  | 0.39908                                 | 26.35                 | 14/07/2022           | 02/11/2022                         | 07/11/2022 |
| 141 | BCH19C2302A                         | BCH                   | ชำระเงินสดส่วนต่าง     | ใช้สิทธิครั้งเดียว ณ วันครบกำหนดอายุ | 120000000                  | 0.34602                                 | 25.25                 | 09/09/2022           | 03/02/2023                         | 08/02/2023 |
| 142 | BCH19C2305A                         | BCH                   | ชำระเงินสดส่วนต่าง     | ใช้สิทธิครั้งเดียว ณ วันครบกำหนดอายุ | 120000000                  | 0.271                                   | 25                    | 15/12/2022           | 03/05/2023<br>(เดิม<br>05/05/2023) | 10/05/2023 |
| 143 | BCH19C2308A                         | BCH                   | ชำระเงินสดส่วนต่าง     | ใช้สิทธิครั้งเดียว ณ วันครบกำหนดอายุ | 120000000                  | 0.37088                                 | 25.002                | 07/03/2023           | 03/08/2023                         | 08/08/2023 |
| 144 | BCH19C2310A                         | BCH                   | ชำระเงินสดส่วนต่าง     | ใช้สิทธิครั้งเดียว ณ วันครบกำหนดอายุ | 120000000                  | 0.33281                                 | 23.481                | 18/05/2023           | 04/10/2023                         | 09/10/2023 |
| 145 | BCP19C2206A                         | BCP                   | ชำระเงินสดส่วนต่าง     | ใช้สิทธิครั้งเดียว ณ วันครบกำหนดอายุ | 120000000                  | 0.1307                                  | 38.45                 | 08/02/2022           | 02/06/2022                         | 08/06/2022 |



| No. | ชื่อย่อใบสำคัญแสดงสิทธิ<br>อนุพันธ์ | หลักทรัพย์<br>อ้างอิง | การส่งมอบเมื่อใช้สิทธิ | ประเภทการใช้สิทธิ                    | จำนวนที่เสนอขาย<br>(หน่วย) | อัตราใช้สิทธิ<br>ต่อหน่วย<br>(UL: 1 DW) | ราคาใช้สิทธิ<br>(บาท) | วันซื้อขาย<br>วันแรก | วันซื้อขาย<br>สุดท้าย              | วันหมดอายุ |
|-----|-------------------------------------|-----------------------|------------------------|--------------------------------------|----------------------------|---|-----------------------|----------------------|------------------------------------|------------|
| 146 | BCP19C2209A                         | BCP                   | ชำระเงินสดส่วนต่าง     | ใช้สิทธิครั้งเดียว ณ วันครบกำหนดอายุ | 120000000                  | 0.11764                                 | 40.282                | 21/04/2022           | 02/09/2022                         | 07/09/2022 |
| 147 | BCP19C2211A                         | BCP                   | ชำระเงินสดส่วนต่าง     | ใช้สิทธิครั้งเดียว ณ วันครบกำหนดอายุ | 120000000                  | 0.11013                                 | 38.35                 | 22/06/2022           | 04/11/2022                         | 09/11/2022 |
| 148 | BCP19C2301A                         | BCP                   | ชำระเงินสดส่วนต่าง     | ใช้สิทธิครั้งเดียว ณ วันครบกำหนดอายุ | 120000000                  | 0.10012                                 | 44.194                | 31/08/2022           | 04/01/2023                         | 09/01/2023 |
| 149 | BCP19C2303A                         | BCP                   | ชำระเงินสดส่วนต่าง     | ใช้สิทธิครั้งเดียว ณ วันครบกำหนดอายุ | 120000000                  | 0.09422                                 | 37.108                | 28/09/2022           | 03/03/2023                         | 09/03/2023 |
| 150 | BCP19C2305A                         | BCP                   | ชำระเงินสดส่วนต่าง     | ใช้สิทธิครั้งเดียว ณ วันครบกำหนดอายุ | 120000000                  | 0.10412                                 | 44.869                | 16/01/2023           | 26/05/2023                         | 31/05/2023 |
| 151 | BCP19C2306A                         | BCP                   | ชำระเงินสดส่วนต่าง     | ใช้สิทธิครั้งเดียว ณ วันครบกำหนดอายุ | 120000000                  | 0.08003                                 | 35.41                 | 10/01/2023           | 06/06/2023                         | 09/06/2023 |
| 152 | BCP19C2309A                         | BCP                   | ชำระเงินสดส่วนต่าง     | ใช้สิทธิครั้งเดียว ณ วันครบกำหนดอายุ | 120000000                  | 0.09954                                 | 37.747                | 24/04/2023           | 06/09/2023                         | 11/09/2023 |
| 153 | BCP19C2312A                         | BCP                   | ชำระเงินสดส่วนต่าง     | ใช้สิทธิครั้งเดียว ณ วันครบกำหนดอายุ | 120000000                  | 0.09515                                 | 49.095                | 12/07/2023           | 08/12/2023                         | 14/12/2023 |
| 154 | BCPG19C2207A                        | BCPG                  | ชำระเงินสดส่วนต่าง     | ใช้สิทธิครั้งเดียว ณ วันครบกำหนดอายุ | 120000000                  | 0.37736                                 | 16.5                  | 04/03/2022           | 01/07/2022                         | 06/07/2022 |
| 155 | BCPG19C2208A                        | BCPG                  | ชำระเงินสดส่วนต่าง     | ใช้สิทธิครั้งเดียว ณ วันครบกำหนดอายุ | 120000000                  | 0.37736                                 | 16.1                  | 07/04/2022           | 05/08/2022                         | 10/08/2022 |
| 156 | BCPG19C2210A                        | BCPG                  | ชำระเงินสดส่วนต่าง     | ใช้สิทธิครั้งเดียว ณ วันครบกำหนดอายุ | 120000000                  | 0.35371                                 | 15.412                | 02/06/2022           | 07/10/2022                         | 12/10/2022 |
| 157 | BCPG19C2211A                        | BCPG                  | ชำระเงินสดส่วนต่าง     | ใช้สิทธิครั้งเดียว ณ วันครบกำหนดอายุ | 120000000                  | 0.27909                                 | 13.645                | 28/06/2022           | 04/11/2022                         | 09/11/2022 |
| 158 | BCPG19C2301A                        | BCPG                  | ชำระเงินสดส่วนต่าง     | ใช้สิทธิครั้งเดียว ณ วันครบกำหนดอายุ | 120000000                  | 0.28653                                 | 13.4                  | 06/09/2022           | 04/01/2023                         | 09/01/2023 |
| 159 | BCPG19C2302A                        | BCPG                  | ชำระเงินสดส่วนต่าง     | ใช้สิทธิครั้งเดียว ณ วันครบกำหนดอายุ | 120000000                  | 0.63694                                 | 12.9                  | 28/09/2022           | 24/02/2023                         | 01/03/2023 |
| 160 | BCPG19C2305A                        | BCPG                  | ชำระเงินสดส่วนต่าง     | ใช้สิทธิครั้งเดียว ณ วันครบกำหนดอายุ | 120000000                  | 0.20508                                 | 11.6                  | 29/11/2022           | 03/05/2023<br>(เดิม<br>05/05/2023) | 10/05/2023 |
| 161 | BCPG19C2307A                        | BCPG                  | ชำระเงินสดส่วนต่าง     | ใช้สิทธิครั้งเดียว ณ วันครบกำหนดอายุ | 120000000                  | 0.59837                                 | 12.878                | 30/01/2023           | 05/07/2023                         | 10/07/2023 |
| 162 | BCPG19C2310A                        | BCPG                  | ชำระเงินสดส่วนต่าง     | ใช้สิทธิครั้งเดียว ณ วันครบกำหนดอายุ | 120000000                  | 0.19648                                 | 12.08                 | 20/04/2023           | 04/10/2023                         | 09/10/2023 |

| No. | ชื่อย่อใบสำคัญแสดงสิทธิ<br>อนุพันธ์ | หลักทรัพย์<br>อ้างอิง | การส่งมอบเมื่อใช้สิทธิ | ประเภทการใช้สิทธิ                    | จำนวนที่เสนอขาย<br>(หน่วย) | อัตราใช้สิทธิ<br>ต่อหน่วย<br>(UL: 1 DW) | ราคาใช้สิทธิ<br>(บาท) | วันซื้อขาย<br>วันแรก | วันซื้อขาย<br>สุดท้าย | วันหมดอายุ |
|-----|-------------------------------------|-----------------------|------------------------|--------------------------------------|----------------------------|---|-----------------------|----------------------|-----------------------|------------|
| 163 | BDMS19C2206A                        | BDMS                  | ชำระเงินสดส่วนต่าง     | ใช้สิทธิครั้งเดียว ณ วันครบกำหนดอายุ | 120000000                  | 0.28401                                 | 27.771                | 06/01/2022           | 02/06/2022            | 08/06/2022 |
| 164 | BDMS19C2208A                        | BDMS                  | ชำระเงินสดส่วนต่าง     | ใช้สิทธิครั้งเดียว ณ วันครบกำหนดอายุ | 120000000                  | 0.15152                                 | 33.3                  | 15/03/2022           | 05/08/2022            | 10/08/2022 |
| 165 | BDMS19C2209A                        | BDMS                  | ชำระเงินสดส่วนต่าง     | ใช้สิทธิครั้งเดียว ณ วันครบกำหนดอายุ | 120000000                  | 0.34722                                 | 31                    | 10/05/2022           | 02/09/2022            | 07/09/2022 |
| 166 | BDMS19C2210A                        | BDMS                  | ชำระเงินสดส่วนต่าง     | ใช้สิทธิครั้งเดียว ณ วันครบกำหนดอายุ | 120000000                  | 0.12318                                 | 31.68                 | 31/05/2022           | 07/10/2022            | 12/10/2022 |
| 167 | BDMS19C2211A                        | BDMS                  | ชำระเงินสดส่วนต่าง     | ใช้สิทธิครั้งเดียว ณ วันครบกำหนดอายุ | 120000000                  | 0.29279                                 | 29.997                | 21/06/2022           | 04/11/2022            | 09/11/2022 |
| 168 | BDMS19C2301A                        | BDMS                  | ชำระเงินสดส่วนต่าง     | ใช้สิทธิครั้งเดียว ณ วันครบกำหนดอายุ | 120000000                  | 0.12721                                 | 34.66                 | 26/08/2022           | 04/01/2023            | 09/01/2023 |
| 169 | BDMS19C2301B                        | BDMS                  | ชำระเงินสดส่วนต่าง     | ใช้สิทธิครั้งเดียว ณ วันครบกำหนดอายุ | 120000000                  | 0.13187                                 | 37.125                | 02/09/2022           | 04/01/2023            | 09/01/2023 |
| 170 | BDMS19C2304A                        | BDMS                  | ชำระเงินสดส่วนต่าง     | ใช้สิทธิครั้งเดียว ณ วันครบกำหนดอายุ | 120000000                  | 0.09581                                 | 33.639                | 21/11/2022           | 05/04/2023            | 11/04/2023 |
| 171 | BDMS19C2306A                        | BDMS                  | ชำระเงินสดส่วนต่าง     | ใช้สิทธิครั้งเดียว ณ วันครบกำหนดอายุ | 120000000                  | 0.10148                                 | 34.628                | 07/02/2023           | 16/06/2023            | 21/06/2023 |
| 172 | BDMS19C2309A                        | BDMS                  | ชำระเงินสดส่วนต่าง     | ใช้สิทธิครั้งเดียว ณ วันครบกำหนดอายุ | 120000000                  | 0.09074                                 | 35.5                  | 18/04/2023           | 06/09/2023            | 11/09/2023 |
| 173 | BDMS19C2310A                        | BDMS                  | ชำระเงินสดส่วนต่าง     | ใช้สิทธิครั้งเดียว ณ วันครบกำหนดอายุ | 120000000                  | 0.09406                                 | 32.576                | 22/05/2023           | 04/10/2023            | 09/10/2023 |
| 174 | BDMS19C2312A                        | BDMS                  | ชำระเงินสดส่วนต่าง     | ใช้สิทธิครั้งเดียว ณ วันครบกำหนดอายุ | 120000000                  | 0.09575                                 | 32.576                | 04/08/2023           | 08/12/2023            | 14/12/2023 |
| 175 | BEC19C2205A                         | BEC                   | ชำระเงินสดส่วนต่าง     | ใช้สิทธิครั้งเดียว ณ วันครบกำหนดอายุ | 120000000                  | 0.28631                                 | 18.398                | 21/01/2022           | 06/05/2022            | 11/05/2022 |
| 176 | BEC19C2207A                         | BEC                   | ชำระเงินสดส่วนต่าง     | ใช้สิทธิครั้งเดียว ณ วันครบกำหนดอายุ | 120000000                  | 0.26061                                 | 21.153                | 24/02/2022           | 01/07/2022            | 06/07/2022 |
| 177 | BEC19C2209A                         | BEC                   | ชำระเงินสดส่วนต่าง     | ใช้สิทธิครั้งเดียว ณ วันครบกำหนดอายุ | 120000000                  | 0.27323                                 | 20.76                 | 20/04/2022           | 02/09/2022            | 07/09/2022 |
| 178 | BEC19C2211A                         | BEC                   | ชำระเงินสดส่วนต่าง     | ใช้สิทธิครั้งเดียว ณ วันครบกำหนดอายุ | 120000000                  | 0.25974                                 | 19.7                  | 17/06/2022           | 04/11/2022            | 09/11/2022 |
| 179 | BEC19C2212A                         | BEC                   | ชำระเงินสดส่วนต่าง     | ใช้สิทธิครั้งเดียว ณ วันครบกำหนดอายุ | 120000000                  | 0.22676                                 | 16                    | 25/07/2022           | 02/12/2022            | 08/12/2022 |
| 180 | BEC19C2302A                         | BEC                   | ชำระเงินสดส่วนต่าง     | ใช้สิทธิครั้งเดียว ณ วันครบกำหนดอายุ | 120000000                  | 0.22883                                 | 14.6                  | 28/09/2022           | 03/02/2023            | 08/02/2023 |
| 181 | BEC19C2302B                         | BEC                   | ชำระเงินสดส่วนต่าง     | ใช้สิทธิครั้งเดียว ณ วันครบกำหนดอายุ | 120000000                  | 0.22831                                 | 12.9                  | 03/10/2022           | 10/02/2023            | 15/02/2023 |

| No. | ชื่อย่อใบสำคัญแสดงสิทธิ<br>อนุพันธ์ | หลักทรัพย์<br>อ้างอิง | การส่งมอบเมื่อใช้สิทธิ | ประเภทการใช้สิทธิ                    | จำนวนที่เสนอขาย<br>(หน่วย) | อัตราใช้สิทธิ<br>ต่อหน่วย<br>(UL: 1 DW) | ราคาใช้สิทธิ<br>(บาท) | วันซื้อขาย<br>วันแรก | วันซื้อขาย<br>สุดท้าย | วันหมดอายุ |
|-----|-------------------------------------|-----------------------|------------------------|--------------------------------------|----------------------------|---|-----------------------|----------------------|-----------------------|------------|
| 182 | BEC19C2303A                         | BEC                   | ชำระเงินสดส่วนต่าง     | ใช้สิทธิครั้งเดียว ณ วันครบกำหนดอายุ | 120000000                  | 0.52083                                 | 12.7                  | 12/10/2022           | 03/03/2023            | 09/03/2023 |
| 183 | BEC19C2304A                         | BEC                   | ชำระเงินสดส่วนต่าง     | ใช้สิทธิครั้งเดียว ณ วันครบกำหนดอายุ | 120000000                  | 0.19841                                 | 12.8                  | 14/12/2022           | 26/04/2023            | 02/05/2023 |
| 184 | BEC19C2305A                         | BEC                   | ชำระเงินสดส่วนต่าง     | ใช้สิทธิครั้งเดียว ณ วันครบกำหนดอายุ | 120000000                  | 0.21187                                 | 11.946                | 26/01/2023           | 26/05/2023            | 31/05/2023 |
| 185 | BEC19C2306A                         | BEC                   | ชำระเงินสดส่วนต่าง     | ใช้สิทธิครั้งเดียว ณ วันครบกำหนดอายุ | 120000000                  | 0.61151                                 | 12.828                | 10/02/2023           | 23/06/2023            | 28/06/2023 |
| 186 | BEC19C2309A                         | BEC                   | ชำระเงินสดส่วนต่าง     | ใช้สิทธิครั้งเดียว ณ วันครบกำหนดอายุ | 120000000                  | 0.55201                                 | 11.457                | 19/04/2023           | 06/09/2023            | 11/09/2023 |
| 187 | BEC19P2304A                         | BEC                   | ชำระเงินสดส่วนต่าง     | ใช้สิทธิครั้งเดียว ณ วันครบกำหนดอายุ | 120000000                  | 0.43668                                 | 7.1                   | 01/12/2022           | 12/04/2023            | 19/04/2023 |
| 188 | BEM19C2208A                         | BEM                   | ชำระเงินสดส่วนต่าง     | ใช้สิทธิครั้งเดียว ณ วันครบกำหนดอายุ | 120000000                  | 0.76923                                 | 11.5                  | 24/03/2022           | 05/08/2022            | 10/08/2022 |
| 189 | BEM19C2210A                         | BEM                   | ชำระเงินสดส่วนต่าง     | ใช้สิทธิครั้งเดียว ณ วันครบกำหนดอายุ | 120000000                  | 0.53476                                 | 10                    | 11/05/2022           | 07/10/2022            | 12/10/2022 |
| 190 | BEM19C2302A                         | BEM                   | ชำระเงินสดส่วนต่าง     | ใช้สิทธิครั้งเดียว ณ วันครบกำหนดอายุ | 120000000                  | 0.55249                                 | 10.8                  | 05/09/2022           | 01/02/2023            | 06/02/2023 |
| 191 | BEM19C2306A                         | BEM                   | ชำระเงินสดส่วนต่าง     | ใช้สิทธิครั้งเดียว ณ วันครบกำหนดอายุ | 120000000                  | 0.65359                                 | 12.734                | 28/12/2022           | 06/06/2023            | 09/06/2023 |
| 192 | BEM19C2307A                         | BEM                   | ชำระเงินสดส่วนต่าง     | ใช้สิทธิครั้งเดียว ณ วันครบกำหนดอายุ | 120000000                  | 0.67538                                 | 11.648                | 20/02/2023           | 05/07/2023            | 10/07/2023 |
| 193 | BEM19C2309A                         | BEM                   | ชำระเงินสดส่วนต่าง     | ใช้สิทธิครั้งเดียว ณ วันครบกำหนดอายุ | 120000000                  | 0.63291                                 | 11.1                  | 11/04/2023           | 06/09/2023            | 11/09/2023 |
| 194 | BEM19C2310A                         | BEM                   | ชำระเงินสดส่วนต่าง     | ใช้สิทธิครั้งเดียว ณ วันครบกำหนดอายุ | 120000000                  | 0.64516                                 | 10.2                  | 22/05/2023           | 04/10/2023            | 09/10/2023 |
| 195 | BGR19C2206A                         | BGRIM                 | ชำระเงินสดส่วนต่าง     | ใช้สิทธิครั้งเดียว ณ วันครบกำหนดอายุ | 120000000                  | 0.1653                                  | 48.89                 | 25/01/2022           | 02/06/2022            | 08/06/2022 |
| 196 | BGR19C2206B                         | BGRIM                 | ชำระเงินสดส่วนต่าง     | ใช้สิทธิครั้งเดียว ณ วันครบกำหนดอายุ | 120000000                  | 0.20168                                 | 45.32                 | 09/02/2022           | 02/06/2022            | 08/06/2022 |
| 197 | BGR19C2207A                         | BGRIM                 | ชำระเงินสดส่วนต่าง     | ใช้สิทธิครั้งเดียว ณ วันครบกำหนดอายุ | 120000000                  | 0.1958                                  | 41.949                | 08/03/2022           | 01/07/2022            | 06/07/2022 |
| 198 | BGR19C2208A                         | BGRIM                 | ชำระเงินสดส่วนต่าง     | ใช้สิทธิครั้งเดียว ณ วันครบกำหนดอายุ | 120000000                  | 0.1626                                  | 45.3                  | 25/03/2022           | 05/08/2022            | 10/08/2022 |
| 199 | BGR19C2209A                         | BGRIM                 | ชำระเงินสดส่วนต่าง     | ใช้สิทธิครั้งเดียว ณ วันครบกำหนดอายุ | 120000000                  | 0.17255                                 | 43.364                | 06/05/2022           | 02/09/2022            | 07/09/2022 |
| 200 | BGRIM19C2211A                       | BGRIM                 | ชำระเงินสดส่วนต่าง     | ใช้สิทธิครั้งเดียว ณ วันครบกำหนดอายุ | 120000000                  | 0.12058                                 | 45.962                | 28/06/2022           | 04/11/2022            | 09/11/2022 |

| No. | ชื่อย่อใบสำคัญแสดงสิทธิ<br>อนุพันธ์ | หลักทรัพย์<br>อ้างอิง | การส่งมอบเมื่อใช้สิทธิ | ประเภทการใช้สิทธิ                    | จำนวนที่เสนอขาย<br>(หน่วย) | อัตราใช้สิทธิ<br>ต่อหน่วย<br>(UL: 1 DW) | ราคาใช้สิทธิ<br>(บาท) | วันซื้อขาย<br>วันแรก | วันซื้อขาย<br>สุดท้าย | วันหมดอายุ |
|-----|-------------------------------------|-----------------------|------------------------|--------------------------------------|----------------------------|---|-----------------------|----------------------|-----------------------|------------|
| 201 | BGRIM19C2301A                       | BGRIM                 | ชำระเงินสดส่วนต่าง     | ใช้สิทธิครั้งเดียว ณ วันครบกำหนดอายุ | 120000000                  | 0.12131                                 | 45.463                | 25/08/2022           | 04/01/2023            | 09/01/2023 |
| 202 | BGRIM19C2301B                       | BGRIM                 | ชำระเงินสดส่วนต่าง     | ใช้สิทธิครั้งเดียว ณ วันครบกำหนดอายุ | 120000000                  | 0.1233                                  | 43.25                 | 22/09/2022           | 27/01/2023            | 01/02/2023 |
| 203 | BGRIM19C2303A                       | BGRIM                 | ชำระเงินสดส่วนต่าง     | ใช้สิทธิครั้งเดียว ณ วันครบกำหนดอายุ | 120000000                  | 0.1221                                  | 38.25                 | 12/10/2022           | 03/03/2023            | 09/03/2023 |
| 204 | BGRIM19C2303B                       | BGRIM                 | ชำระเงินสดส่วนต่าง     | ใช้สิทธิครั้งเดียว ณ วันครบกำหนดอายุ | 120000000                  | 0.1269                                  | 40.75                 | 25/10/2022           | 03/03/2023            | 09/03/2023 |
| 205 | BGRIM19C2306A                       | BGRIM                 | ชำระเงินสดส่วนต่าง     | ใช้สิทธิครั้งเดียว ณ วันครบกำหนดอายุ | 120000000                  | 0.08369                                 | 44.21                 | 16/12/2022           | 06/06/2023            | 09/06/2023 |
| 206 | BGRIM19C2309A                       | BGRIM                 | ชำระเงินสดส่วนต่าง     | ใช้สิทธิครั้งเดียว ณ วันครบกำหนดอายุ | 120000000                  | 0.13118                                 | 47.27                 | 28/04/2023           | 06/09/2023            | 11/09/2023 |
| 207 | BGRIM19C2311A                       | BGRIM                 | ชำระเงินสดส่วนต่าง     | ใช้สิทธิครั้งเดียว ณ วันครบกำหนดอายุ | 120000000                  | 0.12624                                 | 43.787                | 23/06/2023           | 03/11/2023            | 08/11/2023 |
| 208 | BGRIM19P2212A                       | BGRIM                 | ชำระเงินสดส่วนต่าง     | ใช้สิทธิครั้งเดียว ณ วันครบกำหนดอายุ | 120000000                  | 0.12668                                 | 29.975                | 19/07/2022           | 02/12/2022            | 08/12/2022 |
| 209 | BH19C2205A                          | BH                    | ชำระเงินสดส่วนต่าง     | ใช้สิทธิครั้งเดียว ณ วันครบกำหนดอายุ | 120000000                  | 0.06794                                 | 174.847               | 10/01/2022           | 06/05/2022            | 11/05/2022 |
| 210 | BH19C2208A                          | BH                    | ชำระเงินสดส่วนต่าง     | ใช้สิทธิครั้งเดียว ณ วันครบกำหนดอายุ | 120000000                  | 0.06061                                 | 223.3                 | 16/03/2022           | 05/08/2022            | 10/08/2022 |
| 211 | BH19C2209A                          | BH                    | ชำระเงินสดส่วนต่าง     | ใช้สิทธิครั้งเดียว ณ วันครบกำหนดอายุ | 120000000                  | 0.06659                                 | 217.409               | 06/05/2022           | 02/09/2022            | 07/09/2022 |
| 212 | BH19C2212A                          | BH                    | ชำระเงินสดส่วนต่าง     | ใช้สิทธิครั้งเดียว ณ วันครบกำหนดอายุ | 120000000                  | 0.06555                                 | 236.663               | 25/07/2022           | 02/12/2022            | 08/12/2022 |
| 213 | BH19C2212B                          | BH                    | ชำระเงินสดส่วนต่าง     | ใช้สิทธิครั้งเดียว ณ วันครบกำหนดอายุ | 120000000                  | 0.03772                                 | 269.175               | 24/08/2022           | 09/12/2022            | 15/12/2022 |
| 214 | BH19C2301A                          | BH                    | ชำระเงินสดส่วนต่าง     | ใช้สิทธิครั้งเดียว ณ วันครบกำหนดอายุ | 120000000                  | 0.03347                                 | 288.11                | 29/08/2022           | 04/01/2023            | 09/01/2023 |
| 215 | BH19C2303A                          | BH                    | ชำระเงินสดส่วนต่าง     | ใช้สิทธิครั้งเดียว ณ วันครบกำหนดอายุ | 120000000                  | 0.03294                                 | 297.71                | 31/10/2022           | 10/03/2023            | 15/03/2023 |
| 216 | BH19C2304A                          | BH                    | ชำระเงินสดส่วนต่าง     | ใช้สิทธิครั้งเดียว ณ วันครบกำหนดอายุ | 120000000                  | 0.03393                                 | 279.907               | 21/11/2022           | 05/04/2023            | 11/04/2023 |
| 217 | BH19C2305A                          | BH                    | ชำระเงินสดส่วนต่าง     | ใช้สิทธิครั้งเดียว ณ วันครบกำหนดอายุ | 120000000                  | 0.03544                                 | 280.896               | 17/01/2023           | 26/05/2023            | 31/05/2023 |
| 218 | BH19C2309A                          | BH                    | ชำระเงินสดส่วนต่าง     | ใช้สิทธิครั้งเดียว ณ วันครบกำหนดอายุ | 120000000                  | 0.034                                   | 318.332               | 21/04/2023           | 06/09/2023            | 11/09/2023 |
| 219 | BH19C2310A                          | BH                    | ชำระเงินสดส่วนต่าง     | ใช้สิทธิครั้งเดียว ณ วันครบกำหนดอายุ | 120000000                  | 0.0353                                  | 307.389               | 08/06/2023           | 11/10/2023            | 17/10/2023 |

| No. | ชื่อย่อใบสำคัญแสดงสิทธิ<br>อนุพันธ์ | หลักทรัพย์<br>อ้างอิง | การส่งมอบเมื่อใช้สิทธิ | ประเภทการใช้สิทธิ                    | จำนวนที่เสนอขาย<br>(หน่วย) | อัตราใช้สิทธิ<br>ต่อหน่วย<br>(UL: 1 DW) | ราคาใช้สิทธิ<br>(บาท) | วันซื้อขาย<br>วันแรก | วันซื้อขาย<br>สุดท้าย              | วันหมดอายุ |
|-----|-------------------------------------|-----------------------|------------------------|--------------------------------------|----------------------------|---|-----------------------|----------------------|------------------------------------|------------|
| 220 | BH19C2312A                          | BH                    | ชำระเงินสดส่วนต่าง     | ใช้สิทธิครั้งเดียว ณ วันครบกำหนดอายุ | 120000000                  | 0.03451                                 | 286.499               | 13/07/2023           | 08/12/2023                         | 14/12/2023 |
| 221 | BH19P2212A                          | BH                    | ชำระเงินสดส่วนต่าง     | ใช้สิทธิครั้งเดียว ณ วันครบกำหนดอายุ | 120000000                  | 0.126                                   | 124.15                | 10/08/2022           | 02/12/2022                         | 08/12/2022 |
| 222 | BH19P2301A                          | BH                    | ชำระเงินสดส่วนต่าง     | ใช้สิทธิครั้งเดียว ณ วันครบกำหนดอายุ | 120000000                  | 0.05695                                 | 156.5                 | 15/09/2022           | 27/01/2023                         | 01/02/2023 |
| 223 | BH19P2305A                          | BH                    | ชำระเงินสดส่วนต่าง     | ใช้สิทธิครั้งเดียว ณ วันครบกำหนดอายุ | 120000000                  | 0.05892                                 | 143.91                | 23/12/2022           | 03/05/2023<br>(เดิม<br>05/05/2023) | 10/05/2023 |
| 224 | BLA19C2205A                         | BLA                   | ชำระเงินสดส่วนต่าง     | ใช้สิทธิครั้งเดียว ณ วันครบกำหนดอายุ | 120000000                  | 0.12346                                 | 50                    | 06/01/2022           | 06/05/2022                         | 11/05/2022 |
| 225 | BLA19C2205B                         | BLA                   | ชำระเงินสดส่วนต่าง     | ใช้สิทธิครั้งเดียว ณ วันครบกำหนดอายุ | 120000000                  | 0.125                                   | 56                    | 10/01/2022           | 06/05/2022                         | 11/05/2022 |
| 226 | BLA19C2206A                         | BLA                   | ชำระเงินสดส่วนต่าง     | ใช้สิทธิครั้งเดียว ณ วันครบกำหนดอายุ | 120000000                  | 0.13334                                 | 61.479                | 15/02/2022           | 02/06/2022                         | 08/06/2022 |
| 227 | BLA19C2208A                         | BLA                   | ชำระเงินสดส่วนต่าง     | ใช้สิทธิครั้งเดียว ณ วันครบกำหนดอายุ | 120000000                  | 0.11259                                 | 55.558                | 16/03/2022           | 05/08/2022                         | 10/08/2022 |
| 228 | BLA19C2209A                         | BLA                   | ชำระเงินสดส่วนต่าง     | ใช้สิทธิครั้งเดียว ณ วันครบกำหนดอายุ | 120000000                  | 0.12937                                 | 50.543                | 18/05/2022           | 02/09/2022                         | 07/09/2022 |
| 229 | BLA19C2210A                         | BLA                   | ชำระเงินสดส่วนต่าง     | ใช้สิทธิครั้งเดียว ณ วันครบกำหนดอายุ | 120000000                  | 0.1223                                  | 56.49                 | 15/06/2022           | 07/10/2022                         | 12/10/2022 |
| 230 | BLA19C2211A                         | BLA                   | ชำระเงินสดส่วนต่าง     | ใช้สิทธิครั้งเดียว ณ วันครบกำหนดอายุ | 120000000                  | 0.12041                                 | 49.879                | 07/07/2022           | 04/11/2022                         | 09/11/2022 |
| 231 | BLA19C2212A                         | BLA                   | ชำระเงินสดส่วนต่าง     | ใช้สิทธิครั้งเดียว ณ วันครบกำหนดอายุ | 120000000                  | 0.10317                                 | 43.983                | 17/08/2022           | 02/12/2022                         | 08/12/2022 |
| 232 | BLA19C2302A                         | BLA                   | ชำระเงินสดส่วนต่าง     | ใช้สิทธิครั้งเดียว ณ วันครบกำหนดอายุ | 120000000                  | 0.08969                                 | 41                    | 12/09/2022           | 03/02/2023                         | 08/02/2023 |
| 233 | BLA19C2303A                         | BLA                   | ชำระเงินสดส่วนต่าง     | ใช้สิทธิครั้งเดียว ณ วันครบกำหนดอายุ | 120000000                  | 0.10142                                 | 40.75                 | 28/10/2022           | 03/03/2023                         | 09/03/2023 |
| 234 | BLA19C2304A                         | BLA                   | ชำระเงินสดส่วนต่าง     | ใช้สิทธิครั้งเดียว ณ วันครบกำหนดอายุ | 120000000                  | 0.08368                                 | 35.5                  | 25/11/2022           | 05/04/2023                         | 11/04/2023 |
| 235 | BLA19C2308A                         | BLA                   | ชำระเงินสดส่วนต่าง     | ใช้สิทธิครั้งเดียว ณ วันครบกำหนดอายุ | 120000000                  | 0.09035                                 | 39.105                | 23/02/2023           | 03/08/2023                         | 08/08/2023 |
| 236 | BLA19C2311A                         | BLA                   | ชำระเงินสดส่วนต่าง     | ใช้สิทธิครั้งเดียว ณ วันครบกำหนดอายุ | 120000000                  | 0.08384                                 | 33.353                | 30/05/2023           | 08/11/2023                         | 13/11/2023 |

| No. | ชื่อย่อใบสำคัญแสดงสิทธิ<br>อนุพันธ์ | หลักทรัพย์<br>อ้างอิง  | การส่งมอบเมื่อใช้สิทธิ | ประเภทการใช้สิทธิ                    | จำนวนที่เสนอขาย<br>(หน่วย) | อัตราใช้สิทธิ<br>ต่อหน่วย<br>(UL: 1 DW) | ราคาใช้สิทธิ<br>(บาท) | วันซื้อขาย<br>วันแรก | วันซื้อขาย<br>สุดท้าย | วันหมดอายุ |
|-----|-------------------------------------|------------------------|------------------------|--------------------------------------|----------------------------|---|-----------------------|----------------------|-----------------------|------------|
| 237 | BLA19P2212A                         | BLA                    | ชำระเงินสดส่วนต่าง     | ใช้สิทธิครั้งเดียว ณ วันครบกำหนดอายุ | 120000000                  | 0.20303                                 | 27.006                | 19/07/2022           | 02/12/2022            | 08/12/2022 |
| 238 | BPP19C2205A                         | BPP                    | ชำระเงินสดส่วนต่าง     | ใช้สิทธิครั้งเดียว ณ วันครบกำหนดอายุ | 120000000                  | 0.45002                                 | 22.417                | 06/01/2022           | 06/05/2022            | 11/05/2022 |
| 239 | BPP19C2207A                         | BPP                    | ชำระเงินสดส่วนต่าง     | ใช้สิทธิครั้งเดียว ณ วันครบกำหนดอายุ | 120000000                  | 0.44031                                 | 21.83                 | 01/03/2022           | 01/07/2022            | 06/07/2022 |
| 240 | BPP19C2209A                         | BPP                    | ชำระเงินสดส่วนต่าง     | ใช้สิทธิครั้งเดียว ณ วันครบกำหนดอายุ | 120000000                  | 0.39216                                 | 21.7                  | 22/04/2022           | 02/09/2022            | 07/09/2022 |
| 241 | BPP19C2210A                         | BPP                    | ชำระเงินสดส่วนต่าง     | ใช้สิทธิครั้งเดียว ณ วันครบกำหนดอายุ | 120000000                  | 0.32062                                 | 19.006                | 10/06/2022           | 07/10/2022            | 12/10/2022 |
| 242 | BPP19C2211A                         | BPP                    | ชำระเงินสดส่วนต่าง     | ใช้สิทธิครั้งเดียว ณ วันครบกำหนดอายุ | 120000000                  | 0.3109                                  | 17.837                | 28/06/2022           | 04/11/2022            | 09/11/2022 |
| 243 | BPP19C2302A                         | BPP                    | ชำระเงินสดส่วนต่าง     | ใช้สิทธิครั้งเดียว ณ วันครบกำหนดอายุ | 200000000                  | 0.28901                                 | 19.231                | 01/07/2022           | 03/02/2023            | 08/02/2023 |
| 244 | BSRC19C2312A<br>(เดิม ESSO19C2312A) | BSRC<br>(เดิม<br>ESSO) | ชำระเงินสดส่วนต่าง     | ใช้สิทธิครั้งเดียว ณ วันครบกำหนดอายุ | 120000000                  | 0.58824                                 | 12.2                  | 18/07/2023           | 08/12/2023            | 14/12/2023 |
| 245 | BTS19C2207A                         | BTS                    | ชำระเงินสดส่วนต่าง     | ใช้สิทธิครั้งเดียว ณ วันครบกำหนดอายุ | 120000000                  | 0.42918                                 | 13.3                  | 22/02/2022           | 01/07/2022            | 06/07/2022 |
| 246 | BTS19C2207B                         | BTS                    | ชำระเงินสดส่วนต่าง     | ใช้สิทธิครั้งเดียว ณ วันครบกำหนดอายุ | 120000000                  | 0.98039                                 | 12.2                  | 09/03/2022           | 01/07/2022            | 06/07/2022 |
| 247 | BTS19C2209A                         | BTS                    | ชำระเงินสดส่วนต่าง     | ใช้สิทธิครั้งเดียว ณ วันครบกำหนดอายุ | 120000000                  | 0.64477                                 | 11.19                 | 22/04/2022           | 02/09/2022            | 07/09/2022 |
| 248 | BTS19C2210A                         | BTS                    | ชำระเงินสดส่วนต่าง     | ใช้สิทธิครั้งเดียว ณ วันครบกำหนดอายุ | 120000000                  | 0.62118                                 | 10.798                | 26/05/2022           | 07/10/2022            | 12/10/2022 |
| 249 | BTS19C2211A                         | BTS                    | ชำระเงินสดส่วนต่าง     | ใช้สิทธิครั้งเดียว ณ วันครบกำหนดอายุ | 120000000                  | 0.66152                                 | 10.503                | 04/07/2022           | 04/11/2022            | 09/11/2022 |
| 250 | BTS19C2302A                         | BTS                    | ชำระเงินสดส่วนต่าง     | ใช้สิทธิครั้งเดียว ณ วันครบกำหนดอายุ | 120000000                  | 0.62433                                 | 10.711                | 09/09/2022           | 03/02/2023            | 08/02/2023 |
| 251 | BTS19C2303A                         | BTS                    | ชำระเงินสดส่วนต่าง     | ใช้สิทธิครั้งเดียว ณ วันครบกำหนดอายุ | 120000000                  | 0.72174                                 | 9.925                 | 07/10/2022           | 03/03/2023            | 09/03/2023 |
| 252 | BTS19C2307A                         | BTS                    | ชำระเงินสดส่วนต่าง     | ใช้สิทธิครั้งเดียว ณ วันครบกำหนดอายุ | 120000000                  | 0.56818                                 | 8.2                   | 14/03/2023           | 26/07/2023            | 02/08/2023 |
| 253 | BTS19C2308A                         | BTS                    | ชำระเงินสดส่วนต่าง     | ใช้สิทธิครั้งเดียว ณ วันครบกำหนดอายุ | 120000000                  | 0.57357                                 | 10.383                | 06/02/2023           | 04/08/2023            | 09/08/2023 |

| No. | ชื่อย่อใบสำคัญแสดงสิทธิ<br>อนุพันธ์ | หลักทรัพย์<br>อ้างอิง | การส่งมอบเมื่อใช้สิทธิ | ประเภทการใช้สิทธิ                    | จำนวนที่เสนอขาย<br>(หน่วย) | อัตราใช้สิทธิ<br>ต่อหน่วย<br>(UL: 1 DW) | ราคาใช้สิทธิ<br>(บาท) | วันซื้อขาย<br>วันแรก | วันซื้อขาย<br>สุดท้าย | วันหมดอายุ |
|-----|-------------------------------------|-----------------------|------------------------|--------------------------------------|----------------------------|---|-----------------------|----------------------|-----------------------|------------|
| 254 | BTS19C2308B                         | BTS                   | ชำระเงินสดส่วนต่าง     | ใช้สิทธิครั้งเดียว ณ วันครบกำหนดอายุ | 120000000                  | 0.49505                                 | 8.8                   | 23/03/2023           | 03/08/2023            | 08/08/2023 |
| 255 | BYD19C2306A                         | BYD                   | ชำระเงินสดส่วนต่าง     | ใช้สิทธิครั้งเดียว ณ วันครบกำหนดอายุ | 120000000                  | 0.22124                                 | 16.3                  | 10/01/2023           | 06/06/2023            | 09/06/2023 |
| 256 | BYD19C2307A                         | BYD                   | ชำระเงินสดส่วนต่าง     | ใช้สิทธิครั้งเดียว ณ วันครบกำหนดอายุ | 120000000                  | 0.17036                                 | 12.8                  | 26/01/2023           | 05/07/2023            | 10/07/2023 |
| 257 | BYD19C2309A                         | BYD                   | ชำระเงินสดส่วนต่าง     | ใช้สิทธิครั้งเดียว ณ วันครบกำหนดอายุ | 120000000                  | 0.47393                                 | 12                    | 27/03/2023           | 06/09/2023            | 11/09/2023 |
| 258 | BYD19C2311A                         | BYD                   | ชำระเงินสดส่วนต่าง     | ใช้สิทธิครั้งเดียว ณ วันครบกำหนดอายุ | 120000000                  | 0.39216                                 | 10.2                  | 24/05/2023           | 08/11/2023            | 13/11/2023 |
| 259 | CBG19C2205A                         | CBG                   | ชำระเงินสดส่วนต่าง     | ใช้สิทธิครั้งเดียว ณ วันครบกำหนดอายุ | 120000000                  | 0.0664                                  | 151.286               | 11/01/2022           | 06/05/2022            | 11/05/2022 |
| 260 | CBG19C2206A                         | CBG                   | ชำระเงินสดส่วนต่าง     | ใช้สิทธิครั้งเดียว ณ วันครบกำหนดอายุ | 120000000                  | 0.06308                                 | 136.722               | 27/01/2022           | 02/06/2022            | 08/06/2022 |
| 261 | CBG19C2206B                         | CBG                   | ชำระเงินสดส่วนต่าง     | ใช้สิทธิครั้งเดียว ณ วันครบกำหนดอายุ | 120000000                  | 0.12776                                 | 130.778               | 28/01/2022           | 02/06/2022            | 08/06/2022 |
| 262 | CBG19C2208A                         | CBG                   | ชำระเงินสดส่วนต่าง     | ใช้สิทธิครั้งเดียว ณ วันครบกำหนดอายุ | 120000000                  | 0.06803                                 | 142.7                 | 07/04/2022           | 05/08/2022            | 10/08/2022 |
| 263 | CBG19C2208B                         | CBG                   | ชำระเงินสดส่วนต่าง     | ใช้สิทธิครั้งเดียว ณ วันครบกำหนดอายุ | 120000000                  | 0.11765                                 | 125                   | 12/04/2022           | 05/08/2022            | 10/08/2022 |
| 264 | CBG19C2209A                         | CBG                   | ชำระเงินสดส่วนต่าง     | ใช้สิทธิครั้งเดียว ณ วันครบกำหนดอายุ | 120000000                  | 0.07194                                 | 135.633               | 19/05/2022           | 02/09/2022            | 07/09/2022 |
| 265 | CBG19C2211A                         | CBG                   | ชำระเงินสดส่วนต่าง     | ใช้สิทธิครั้งเดียว ณ วันครบกำหนดอายุ | 120000000                  | 0.06875                                 | 150.905               | 12/07/2022           | 02/11/2022            | 07/11/2022 |
| 266 | CBG19C2212A                         | CBG                   | ชำระเงินสดส่วนต่าง     | ใช้สิทธิครั้งเดียว ณ วันครบกำหนดอายุ | 120000000                  | 0.07682                                 | 142.822               | 22/08/2022           | 02/12/2022            | 08/12/2022 |
| 267 | CBG19C2301A                         | CBG                   | ชำระเงินสดส่วนต่าง     | ใช้สิทธิครั้งเดียว ณ วันครบกำหนดอายุ | 120000000                  | 0.06916                                 | 135.5                 | 02/09/2022           | 04/01/2023            | 09/01/2023 |
| 268 | CBG19C2301B                         | CBG                   | ชำระเงินสดส่วนต่าง     | ใช้สิทธิครั้งเดียว ณ วันครบกำหนดอายุ | 120000000                  | 0.14771                                 | 132.5                 | 07/09/2022           | 04/01/2023            | 09/01/2023 |
| 269 | CBG19C2301C                         | CBG                   | ชำระเงินสดส่วนต่าง     | ใช้สิทธิครั้งเดียว ณ วันครบกำหนดอายุ | 120000000                  | 0.14045                                 | 126                   | 21/09/2022           | 27/01/2023            | 01/02/2023 |
| 270 | CBG19C2302A                         | CBG                   | ชำระเงินสดส่วนต่าง     | ใช้สิทธิครั้งเดียว ณ วันครบกำหนดอายุ | 120000000                  | 0.14948                                 | 117                   | 30/09/2022           | 03/02/2023            | 08/02/2023 |
| 271 | CBG19C2302B                         | CBG                   | ชำระเงินสดส่วนต่าง     | ใช้สิทธิครั้งเดียว ณ วันครบกำหนดอายุ | 120000000                  | 0.14472                                 | 108.5                 | 11/10/2022           | 17/02/2023            | 22/02/2023 |
| 272 | CBG19C2305A                         | CBG                   | ชำระเงินสดส่วนต่าง     | ใช้สิทธิครั้งเดียว ณ วันครบกำหนดอายุ | 120000000                  | 0.07413                                 | 135.491               | 11/01/2023           | 24/05/2023            | 29/05/2023 |



| No. | ชื่อย่อใบสำคัญแสดงสิทธิ<br>อนุพันธ์ | หลักทรัพย์<br>อ้างอิง | การส่งมอบเมื่อใช้สิทธิ | ประเภทการใช้สิทธิ                    | จำนวนที่เสนอขาย<br>(หน่วย) | อัตราใช้สิทธิ<br>ต่อหน่วย<br>(UL: 1 DW) | ราคาใช้สิทธิ<br>(บาท) | วันซื้อขาย<br>วันแรก | วันซื้อขาย<br>สุดท้าย | วันหมดอายุ |
|-----|-------------------------------------|-----------------------|------------------------|--------------------------------------|----------------------------|---|-----------------------|----------------------|-----------------------|------------|
| 273 | CBG19C2306A                         | CBG                   | ชำระเงินสดส่วนต่าง     | ใช้สิทธิครั้งเดียว ณ วันครบกำหนดอายุ | 120000000                  | 0.12514                                 | 127.55                | 29/12/2022           | 06/06/2023            | 09/06/2023 |
| 274 | CBG19C2307A                         | CBG                   | ชำระเงินสดส่วนต่าง     | ใช้สิทธิครั้งเดียว ณ วันครบกำหนดอายุ | 120000000                  | 0.07907                                 | 134.499               | 24/02/2023           | 05/07/2023            | 10/07/2023 |
| 275 | CBG19C2308A                         | CBG                   | ชำระเงินสดส่วนต่าง     | ใช้สิทธิครั้งเดียว ณ วันครบกำหนดอายุ | 120000000                  | 0.14472                                 | 131.5                 | 29/03/2023           | 03/08/2023            | 08/08/2023 |
| 276 | CBG19C2308B                         | CBG                   | ชำระเงินสดส่วนต่าง     | ใช้สิทธิครั้งเดียว ณ วันครบกำหนดอายุ | 120000000                  | 0.14144                                 | 116.5                 | 07/04/2023           | 16/08/2023            | 21/08/2023 |
| 277 | CBG19C2309A                         | CBG                   | ชำระเงินสดส่วนต่าง     | ใช้สิทธิครั้งเดียว ณ วันครบกำหนดอายุ | 120000000                  | 0.13597                                 | 105.492               | 21/04/2023           | 06/09/2023            | 11/09/2023 |
| 278 | CBG19C2309B                         | CBG                   | ชำระเงินสดส่วนต่าง     | ใช้สิทธิครั้งเดียว ณ วันครบกำหนดอายุ | 120000000                  | 0.14014                                 | 96.038                | 28/04/2023           | 06/09/2023            | 11/09/2023 |
| 279 | CBG19C2310A                         | CBG                   | ชำระเงินสดส่วนต่าง     | ใช้สิทธิครั้งเดียว ณ วันครบกำหนดอายุ | 120000000                  | 0.12591                                 | 89.818                | 22/05/2023           | 04/10/2023            | 09/10/2023 |
| 280 | CBG19C2310B                         | CBG                   | ชำระเงินสดส่วนต่าง     | ใช้สิทธิครั้งเดียว ณ วันครบกำหนดอายุ | 120000000                  | 0.13238                                 | 84.344                | 08/06/2023           | 11/10/2023            | 17/10/2023 |
| 281 | CBG19P2210A                         | CBG                   | ชำระเงินสดส่วนต่าง     | ใช้สิทธิครั้งเดียว ณ วันครบกำหนดอายุ | 120000000                  | 0.1083                                  | 71.491                | 16/06/2022           | 07/10/2022            | 12/10/2022 |
| 282 | CBG19P2307A                         | CBG                   | ชำระเงินสดส่วนต่าง     | ใช้สิทธิครั้งเดียว ณ วันครบกำหนดอายุ | 120000000                  | 0.14708                                 | 70.227                | 23/02/2023           | 05/07/2023            | 10/07/2023 |
| 283 | CBG19P2309A                         | CBG                   | ชำระเงินสดส่วนต่าง     | ใช้สิทธิครั้งเดียว ณ วันครบกำหนดอายุ | 120000000                  | 0.26653                                 | 49.76                 | 28/04/2023           | 06/09/2023            | 11/09/2023 |
| 284 | CBG19P2310A                         | CBG                   | ชำระเงินสดส่วนต่าง     | ใช้สิทธิครั้งเดียว ณ วันครบกำหนดอายุ | 120000000                  | 0.25503                                 | 43.789                | 06/06/2023           | 11/10/2023            | 17/10/2023 |
| 285 | CBG19P2312A                         | CBG                   | ชำระเงินสดส่วนต่าง     | ใช้สิทธิครั้งเดียว ณ วันครบกำหนดอายุ | 120000000                  | 0.24568                                 | 48.765                | 27/07/2023           | 08/12/2023            | 14/12/2023 |
| 286 | CENT19C2208A                        | CENTEL                | ชำระเงินสดส่วนต่าง     | ใช้สิทธิครั้งเดียว ณ วันครบกำหนดอายุ | 120000000                  | 0.11236                                 | 50.7                  | 18/03/2022           | 05/08/2022            | 10/08/2022 |
| 287 | CENT19C2209A                        | CENTEL                | ชำระเงินสดส่วนต่าง     | ใช้สิทธิครั้งเดียว ณ วันครบกำหนดอายุ | 120000000                  | 0.11236                                 | 57                    | 20/04/2022           | 02/09/2022            | 07/09/2022 |
| 288 | CENTEL19C2212A                      | CENTEL                | ชำระเงินสดส่วนต่าง     | ใช้สิทธิครั้งเดียว ณ วันครบกำหนดอายุ | 120000000                  | 0.1056                                  | 55.93                 | 07/07/2022           | 02/12/2022            | 08/12/2022 |
| 289 | CENTEL19C2303A                      | CENTEL                | ชำระเงินสดส่วนต่าง     | ใช้สิทธิครั้งเดียว ณ วันครบกำหนดอายุ | 120000000                  | 0.11123                                 | 63.75                 | 16/11/2022           | 31/03/2023            | 05/04/2023 |
| 290 | CENTEL19C2304A                      | CENTEL                | ชำระเงินสดส่วนต่าง     | ใช้สิทธิครั้งเดียว ณ วันครบกำหนดอายุ | 120000000                  | 0.09597                                 | 68.5                  | 31/10/2022           | 05/04/2023            | 11/04/2023 |
| 291 | CENTEL19C2308A                      | CENTEL                | ชำระเงินสดส่วนต่าง     | ใช้สิทธิครั้งเดียว ณ วันครบกำหนดอายุ | 120000000                  | 0.11173                                 | 74.25                 | 08/03/2023           | 03/08/2023            | 08/08/2023 |

| No. | ชื่อย่อใบสำคัญแสดงสิทธิ<br>อนุพันธ์ | หลักทรัพย์<br>อ้างอิง | การส่งมอบเมื่อใช้สิทธิ | ประเภทการใช้สิทธิ                    | จำนวนที่เสนอขาย<br>(หน่วย) | อัตราใช้สิทธิ<br>ต่อหน่วย<br>(UL: 1 DW) | ราคาใช้สิทธิ<br>(บาท) | วันซื้อขาย<br>วันแรก | วันซื้อขาย<br>สุดท้าย | วันหมดอายุ |
|-----|-------------------------------------|-----------------------|------------------------|--------------------------------------|----------------------------|---|-----------------------|----------------------|-----------------------|------------|
| 292 | CENTEL19C2310A                      | CENTEL                | ชำระเงินสดส่วนต่าง     | ใช้สิทธิครั้งเดียว ณ วันครบกำหนดอายุ | 120000000                  | 0.12048                                 | 66.75                 | 19/05/2023           | 04/10/2023            | 09/10/2023 |
| 293 | CENTEL19C2312A                      | CENTEL                | ชำระเงินสดส่วนต่าง     | ใช้สิทธิครั้งเดียว ณ วันครบกำหนดอายุ | 120000000                  | 0.09524                                 | 57                    | 20/07/2023           | 08/12/2023            | 14/12/2023 |
| 294 | CHG19C2205A                         | CHG                   | ชำระเงินสดส่วนต่าง     | ใช้สิทธิครั้งเดียว ณ วันครบกำหนดอายุ | 120000000                  | 2.01466                                 | 4.582                 | 12/01/2022           | 06/05/2022            | 11/05/2022 |
| 295 | CHG19C2206A                         | CHG                   | ชำระเงินสดส่วนต่าง     | ใช้สิทธิครั้งเดียว ณ วันครบกำหนดอายุ | 120000000                  | 1.77563                                 | 4.2                   | 25/01/2022           | 02/06/2022            | 08/06/2022 |
| 296 | CHG19C2208A                         | CHG                   | ชำระเงินสดส่วนต่าง     | ใช้สิทธิครั้งเดียว ณ วันครบกำหนดอายุ | 120000000                  | 1.83793                                 | 4.773                 | 17/03/2022           | 05/08/2022            | 10/08/2022 |
| 297 | CHG19C2209A                         | CHG                   | ชำระเงินสดส่วนต่าง     | ใช้สิทธิครั้งเดียว ณ วันครบกำหนดอายุ | 120000000                  | 1.98565                                 | 5.129                 | 20/04/2022           | 02/09/2022            | 07/09/2022 |
| 298 | CHG19C2210A                         | CHG                   | ชำระเงินสดส่วนต่าง     | ใช้สิทธิครั้งเดียว ณ วันครบกำหนดอายุ | 120000000                  | 1.76468                                 | 4.494                 | 19/05/2022           | 07/10/2022            | 12/10/2022 |
| 299 | CHG19C2301A                         | CHG                   | ชำระเงินสดส่วนต่าง     | ใช้สิทธิครั้งเดียว ณ วันครบกำหนดอายุ | 120000000                  | 1.81818                                 | 4.91                  | 24/08/2022           | 04/01/2023            | 09/01/2023 |
| 300 | CHG19C2303A                         | CHG                   | ชำระเงินสดส่วนต่าง     | ใช้สิทธิครั้งเดียว ณ วันครบกำหนดอายุ | 120000000                  | 1.49254                                 | 4.38                  | 17/10/2022           | 03/03/2023            | 09/03/2023 |
| 301 | CHG19C2306A                         | CHG                   | ชำระเงินสดส่วนต่าง     | ใช้สิทธิครั้งเดียว ณ วันครบกำหนดอายุ | 120000000                  | 1.57138                                 | 4.876                 | 02/02/2023           | 16/06/2023            | 21/06/2023 |
| 302 | CHG19C2309A                         | CHG                   | ชำระเงินสดส่วนต่าง     | ใช้สิทธิครั้งเดียว ณ วันครบกำหนดอายุ | 120000000                  | 1.46893                                 | 4.746                 | 22/03/2023           | 06/09/2023            | 11/09/2023 |
| 303 | CHG19C2311A                         | CHG                   | ชำระเงินสดส่วนต่าง     | ใช้สิทธิครั้งเดียว ณ วันครบกำหนดอายุ | 120000000                  | 1.17059                                 | 3.675                 | 23/05/2023           | 08/11/2023            | 13/11/2023 |
| 304 | CK19C2206A                          | CK                    | ชำระเงินสดส่วนต่าง     | ใช้สิทธิครั้งเดียว ณ วันครบกำหนดอายุ | 120000000                  | 0.38935                                 | 27.957                | 15/02/2022           | 02/06/2022            | 08/06/2022 |
| 305 | CK19C2207A                          | CK                    | ชำระเงินสดส่วนต่าง     | ใช้สิทธิครั้งเดียว ณ วันครบกำหนดอายุ | 120000000                  | 0.35149                                 | 25.388                | 09/03/2022           | 01/07/2022            | 06/07/2022 |
| 306 | CK19C2209A                          | CK                    | ชำระเงินสดส่วนต่าง     | ใช้สิทธิครั้งเดียว ณ วันครบกำหนดอายุ | 80000000                   | 0.36234                                 | 24.918                | 12/05/2022           | 02/09/2022            | 07/09/2022 |
| 307 | CK19C2210A                          | CK                    | ชำระเงินสดส่วนต่าง     | ใช้สิทธิครั้งเดียว ณ วันครบกำหนดอายุ | 120000000                  | 0.31978                                 | 28.194                | 27/05/2022           | 07/10/2022            | 12/10/2022 |
| 308 | CK19C2212A                          | CK                    | ชำระเงินสดส่วนต่าง     | ใช้สิทธิครั้งเดียว ณ วันครบกำหนดอายุ | 120000000                  | 0.33026                                 | 26.646                | 25/07/2022           | 02/12/2022            | 08/12/2022 |
| 309 | CK19C2304A                          | CK                    | ชำระเงินสดส่วนต่าง     | ใช้สิทธิครั้งเดียว ณ วันครบกำหนดอายุ | 120000000                  | 0.27997                                 | 30.594                | 31/10/2022           | 05/04/2023            | 11/04/2023 |
| 310 | CK19C2307A                          | CK                    | ชำระเงินสดส่วนต่าง     | ใช้สิทธิครั้งเดียว ณ วันครบกำหนดอายุ | 120000000                  | 0.31807                                 | 30.096                | 02/02/2023           | 05/07/2023            | 10/07/2023 |

| No. | ชื่อย่อใบสำคัญแสดงสิทธิ<br>อนุพันธ์ | หลักทรัพย์<br>อ้างอิง | การส่งมอบเมื่อใช้สิทธิ | ประเภทการใช้สิทธิ                    | จำนวนที่เสนอขาย<br>(หน่วย) | อัตราใช้สิทธิ<br>ต่อหน่วย<br>(UL: 1 DW) | ราคาใช้สิทธิ<br>(บาท) | วันซื้อขาย<br>วันแรก | วันซื้อขาย<br>สุดท้าย              | วันหมดอายุ |
|-----|-------------------------------------|-----------------------|------------------------|--------------------------------------|----------------------------|---|-----------------------|----------------------|------------------------------------|------------|
| 311 | CK19C2308A                          | CK                    | ชำระเงินสดส่วนต่าง     | ใช้สิทธิครั้งเดียว ณ วันครบกำหนดอายุ | 120000000                  | 0.31118                                 | 24.774                | 13/03/2023           | 03/08/2023                         | 08/08/2023 |
| 312 | CK19C2311A                          | CK                    | ชำระเงินสดส่วนต่าง     | ใช้สิทธิครั้งเดียว ณ วันครบกำหนดอายุ | 120000000                  | 0.28272                                 | 25.833                | 31/05/2023           | 08/11/2023                         | 13/11/2023 |
| 313 | CKP19C2206A                         | CKP                   | ชำระเงินสดส่วนต่าง     | ใช้สิทธิครั้งเดียว ณ วันครบกำหนดอายุ | 120000000                  | 0.5801                                  | 6.797                 | 01/02/2022           | 02/06/2022                         | 08/06/2022 |
| 314 | CKP19C2207A                         | CKP                   | ชำระเงินสดส่วนต่าง     | ใช้สิทธิครั้งเดียว ณ วันครบกำหนดอายุ | 120000000                  | 1.53815                                 | 6.403                 | 10/03/2022           | 01/07/2022                         | 06/07/2022 |
| 315 | CKP19C2208A                         | CKP                   | ชำระเงินสดส่วนต่าง     | ใช้สิทธิครั้งเดียว ณ วันครบกำหนดอายุ | 120000000                  | 0.58343                                 | 6.629                 | 01/04/2022           | 05/08/2022                         | 10/08/2022 |
| 316 | CKP19C2211A                         | CKP                   | ชำระเงินสดส่วนต่าง     | ใช้สิทธิครั้งเดียว ณ วันครบกำหนดอายุ | 120000000                  | 0.54645                                 | 7.7                   | 24/06/2022           | 04/11/2022                         | 09/11/2022 |
| 317 | CKP19C2212A                         | CKP                   | ชำระเงินสดส่วนต่าง     | ใช้สิทธิครั้งเดียว ณ วันครบกำหนดอายุ | 120000000                  | 0.4717                                  | 6.56                  | 05/08/2022           | 02/12/2022                         | 08/12/2022 |
| 318 | CKP19C2303A                         | CKP                   | ชำระเงินสดส่วนต่าง     | ใช้สิทธิครั้งเดียว ณ วันครบกำหนดอายุ | 120000000                  | 0.44444                                 | 6.25                  | 07/10/2022           | 03/03/2023                         | 09/03/2023 |
| 319 | CKP19C2305A                         | CKP                   | ชำระเงินสดส่วนต่าง     | ใช้สิทธิครั้งเดียว ณ วันครบกำหนดอายุ | 120000000                  | 1.20339                                 | 6.355                 | 17/11/2022           | 03/05/2023<br>(เดิม<br>05/05/2023) | 10/05/2023 |
| 320 | CKP19C2307A                         | CKP                   | ชำระเงินสดส่วนต่าง     | ใช้สิทธิครั้งเดียว ณ วันครบกำหนดอายุ | 120000000                  | 1.48244                                 | 5.866                 | 27/01/2023           | 05/07/2023                         | 10/07/2023 |
| 321 | CKP19C2308A                         | CKP                   | ชำระเงินสดส่วนต่าง     | ใช้สิทธิครั้งเดียว ณ วันครบกำหนดอายุ | 120000000                  | 1.7048                                  | 5.377                 | 28/03/2023           | 03/08/2023                         | 08/08/2023 |
| 322 | COM719C2205A                        | COM7                  | ชำระเงินสดส่วนต่าง     | ใช้สิทธิครั้งเดียว ณ วันครบกำหนดอายุ | 120000000                  | 0.24686                                 | 52.514                | 17/01/2022           | 06/05/2022                         | 11/05/2022 |
| 323 | COM719C2206A                        | COM7                  | ชำระเงินสดส่วนต่าง     | ใช้สิทธิครั้งเดียว ณ วันครบกำหนดอายุ | 120000000                  | 0.26634                                 | 49.352                | 15/02/2022           | 02/06/2022                         | 08/06/2022 |
| 324 | COM719C2207A                        | COM7                  | ชำระเงินสดส่วนต่าง     | ใช้สิทธิครั้งเดียว ณ วันครบกำหนดอายุ | 69000000                   | 0.10204                                 | 52.5                  | 23/03/2022           | 01/07/2022                         | 06/07/2022 |
| 325 | COM719C2209A                        | COM7                  | ชำระเงินสดส่วนต่าง     | ใช้สิทธิครั้งเดียว ณ วันครบกำหนดอายุ | 41000000                   | 0.11834                                 | 53.3                  | 06/05/2022           | 02/09/2022                         | 07/09/2022 |
| 326 | COM719C2210A                        | COM7                  | ชำระเงินสดส่วนต่าง     | ใช้สิทธิครั้งเดียว ณ วันครบกำหนดอายุ | 120000000                  | 0.11364                                 | 49.7                  | 06/06/2022           | 07/10/2022                         | 12/10/2022 |
| 327 | COM719C2210B                        | COM7                  | ชำระเงินสดส่วนต่าง     | ใช้สิทธิครั้งเดียว ณ วันครบกำหนดอายุ | 120000000                  | 0.11905                                 | 44                    | 14/06/2022           | 07/10/2022                         | 12/10/2022 |

| No. | ชื่อย่อใบสำคัญแสดงสิทธิ<br>อนุพันธ์ | หลักทรัพย์<br>อ้างอิง | การส่งมอบเมื่อใช้สิทธิ | ประเภทการใช้สิทธิ                    | จำนวนที่เสนอขาย<br>(หน่วย) | อัตราใช้สิทธิ<br>ต่อหน่วย<br>(UL: 1 DW) | ราคาใช้สิทธิ<br>(บาท) | วันซื้อขาย<br>วันแรก | วันซื้อขาย<br>สุดท้าย              | วันหมดอายุ |
|-----|-------------------------------------|-----------------------|------------------------|--------------------------------------|----------------------------|---|-----------------------|----------------------|------------------------------------|------------|
| 328 | COM719C2211A                        | COM7                  | ชำระเงินสดส่วนต่าง     | ใช้สิทธิครั้งเดียว ณ วันครบกำหนดอายุ | 120000000                  | 0.09615                                 | 37.5                  | 30/06/2022           | 04/11/2022                         | 09/11/2022 |
| 329 | COM719C2211B                        | COM7                  | ชำระเงินสดส่วนต่าง     | ใช้สิทธิครั้งเดียว ณ วันครบกำหนดอายุ | 120000000                  | 0.10288                                 | 33.76                 | 15/07/2022           | 02/11/2022                         | 07/11/2022 |
| 330 | COM719C2212A                        | COM7                  | ชำระเงินสดส่วนต่าง     | ใช้สิทธิครั้งเดียว ณ วันครบกำหนดอายุ | 120000000                  | 0.1032                                  | 43.13                 | 19/08/2022           | 02/12/2022                         | 08/12/2022 |
| 331 | COM719C2301A                        | COM7                  | ชำระเงินสดส่วนต่าง     | ใช้สิทธิครั้งเดียว ณ วันครบกำหนดอายุ | 120000000                  | 0.09381                                 | 41.25                 | 15/09/2022           | 27/01/2023                         | 01/02/2023 |
| 332 | COM719C2302A                        | COM7                  | ชำระเงินสดส่วนต่าง     | ใช้สิทธิครั้งเดียว ณ วันครบกำหนดอายุ | 120000000                  | 0.09891                                 | 37.25                 | 29/09/2022           | 03/02/2023                         | 08/02/2023 |
| 333 | COM719C2304A                        | COM7                  | ชำระเงินสดส่วนต่าง     | ใช้สิทธิครั้งเดียว ณ วันครบกำหนดอายุ | 120000000                  | 0.10083                                 | 40.268                | 15/12/2022           | 26/04/2023                         | 02/05/2023 |
| 334 | COM719C2306A                        | COM7                  | ชำระเงินสดส่วนต่าง     | ใช้สิทธิครั้งเดียว ณ วันครบกำหนดอายุ | 120000000                  | 0.10213                                 | 39.048                | 26/01/2023           | 06/06/2023                         | 09/06/2023 |
| 335 | COM719C2306B                        | COM7                  | ชำระเงินสดส่วนต่าง     | ใช้สิทธิครั้งเดียว ณ วันครบกำหนดอายุ | 120000000                  | 0.10783                                 | 36.119                | 16/02/2023           | 16/06/2023                         | 21/06/2023 |
| 336 | COM719C2308A                        | COM7                  | ชำระเงินสดส่วนต่าง     | ใช้สิทธิครั้งเดียว ณ วันครบกำหนดอายุ | 120000000                  | 0.12019                                 | 33                    | 10/04/2023           | 16/08/2023                         | 21/08/2023 |
| 337 | COM719C2309A                        | COM7                  | ชำระเงินสดส่วนต่าง     | ใช้สิทธิครั้งเดียว ณ วันครบกำหนดอายุ | 120000000                  | 0.09174                                 | 34.5                  | 11/04/2023           | 06/09/2023                         | 11/09/2023 |
| 338 | COM719C2311A                        | COM7                  | ชำระเงินสดส่วนต่าง     | ใช้สิทธิครั้งเดียว ณ วันครบกำหนดอายุ | 120000000                  | 0.07968                                 | 30.75                 | 23/06/2023           | 03/11/2023                         | 08/11/2023 |
| 339 | COM719P2206A                        | COM7                  | ชำระเงินสดส่วนต่าง     | ใช้สิทธิครั้งเดียว ณ วันครบกำหนดอายุ | 120000000                  | 0.25622                                 | 31.37                 | 04/02/2022           | 02/06/2022                         | 08/06/2022 |
| 340 | COM719P2209A                        | COM7                  | ชำระเงินสดส่วนต่าง     | ใช้สิทธิครั้งเดียว ณ วันครบกำหนดอายุ | 80000000                   | 0.18868                                 | 26.6                  | 12/05/2022           | 02/09/2022                         | 07/09/2022 |
| 341 | COM719P2210A                        | COM7                  | ชำระเงินสดส่วนต่าง     | ใช้สิทธิครั้งเดียว ณ วันครบกำหนดอายุ | 120000000                  | 0.21505                                 | 22.2                  | 16/06/2022           | 07/10/2022                         | 12/10/2022 |
| 342 | COM719P2212A                        | COM7                  | ชำระเงินสดส่วนต่าง     | ใช้สิทธิครั้งเดียว ณ วันครบกำหนดอายุ | 120000000                  | 0.21505                                 | 22.76                 | 08/08/2022           | 02/12/2022                         | 08/12/2022 |
| 343 | COM719P2301A                        | COM7                  | ชำระเงินสดส่วนต่าง     | ใช้สิทธิครั้งเดียว ณ วันครบกำหนดอายุ | 120000000                  | 0.19305                                 | 23.1                  | 16/09/2022           | 30/01/2023                         | 02/02/2023 |
| 344 | COM719P2305A                        | COM7                  | ชำระเงินสดส่วนต่าง     | ใช้สิทธิครั้งเดียว ณ วันครบกำหนดอายุ | 120000000                  | 0.22078                                 | 21.671                | 23/12/2022           | 03/05/2023<br>(เดิม<br>05/05/2023) | 10/05/2023 |

| No. | ชื่อย่อใบสำคัญแสดงสิทธิ<br>อนุพันธ์ | หลักทรัพย์<br>อ้างอิง | การส่งมอบเมื่อใช้สิทธิ | ประเภทการใช้สิทธิ                    | จำนวนที่เสนอขาย<br>(หน่วย) | อัตราใช้สิทธิ<br>ต่อหน่วย<br>(UL: 1 DW) | ราคาใช้สิทธิ<br>(บาท) | วันซื้อขาย<br>วันแรก | วันซื้อขาย<br>สุดท้าย | วันหมดอายุ |
|-----|-------------------------------------|-----------------------|------------------------|--------------------------------------|----------------------------|---|-----------------------|----------------------|-----------------------|------------|
| 345 | COM719P2308A                        | COM7                  | ชำระเงินสดส่วนต่าง     | ใช้สิทธิครั้งเดียว ณ วันครบกำหนดอายุ | 120000000                  | 0.23529                                 | 21.6                  | 30/03/2023           | 03/08/2023            | 08/08/2023 |
| 346 | COM719P2309A                        | COM7                  | ชำระเงินสดส่วนต่าง     | ใช้สิทธิครั้งเดียว ณ วันครบกำหนดอายุ | 120000000                  | 0.2331                                  | 17.9                  | 28/04/2023           | 06/09/2023            | 11/09/2023 |
| 347 | COM719P2312A                        | COM7                  | ชำระเงินสดส่วนต่าง     | ใช้สิทธิครั้งเดียว ณ วันครบกำหนดอายุ | 120000000                  | 0.21834                                 | 19.5                  | 20/07/2023           | 08/12/2023            | 14/12/2023 |
| 348 | CPAL19C2207A                        | CPALL                 | ชำระเงินสดส่วนต่าง     | ใช้สิทธิครั้งเดียว ณ วันครบกำหนดอายุ | 120000000                  | 0.17863                                 | 82.24                 | 25/02/2022           | 01/07/2022            | 06/07/2022 |
| 349 | CPAL19C2208A                        | CPALL                 | ชำระเงินสดส่วนต่าง     | ใช้สิทธิครั้งเดียว ณ วันครบกำหนดอายุ | 120000000                  | 0.18022                                 | 80.258                | 25/03/2022           | 05/08/2022            | 10/08/2022 |
| 350 | CPAL19C2209A                        | CPALL                 | ชำระเงินสดส่วนต่าง     | ใช้สิทธิครั้งเดียว ณ วันครบกำหนดอายุ | 120000000                  | 0.19608                                 | 79                    | 18/05/2022           | 02/09/2022            | 07/09/2022 |
| 351 | CPALL19C2210A                       | CPALL                 | ชำระเงินสดส่วนต่าง     | ใช้สิทธิครั้งเดียว ณ วันครบกำหนดอายุ | 120000000                  | 0.18519                                 | 77.5                  | 15/06/2022           | 07/10/2022            | 12/10/2022 |
| 352 | CPALL19C2212A                       | CPALL                 | ชำระเงินสดส่วนต่าง     | ใช้สิทธิครั้งเดียว ณ วันครบกำหนดอายุ | 120000000                  | 0.14925                                 | 76.27                 | 18/07/2022           | 02/12/2022            | 08/12/2022 |
| 353 | CPALL19C2301A                       | CPALL                 | ชำระเงินสดส่วนต่าง     | ใช้สิทธิครั้งเดียว ณ วันครบกำหนดอายุ | 120000000                  | 0.1675                                  | 75                    | 06/09/2022           | 04/01/2023            | 09/01/2023 |
| 354 | CPALL19C2301B                       | CPALL                 | ชำระเงินสดส่วนต่าง     | ใช้สิทธิครั้งเดียว ณ วันครบกำหนดอายุ | 120000000                  | 0.15773                                 | 72.75                 | 21/09/2022           | 27/01/2023            | 01/02/2023 |
| 355 | CPALL19C2302A                       | CPALL                 | ชำระเงินสดส่วนต่าง     | ใช้สิทธิครั้งเดียว ณ วันครบกำหนดอายุ | 120000000                  | 0.15337                                 | 67.25                 | 05/10/2022           | 17/02/2023            | 22/02/2023 |
| 356 | CPALL19C2306A                       | CPALL                 | ชำระเงินสดส่วนต่าง     | ใช้สิทธิครั้งเดียว ณ วันครบกำหนดอายุ | 120000000                  | 0.13916                                 | 81.05                 | 16/12/2022           | 06/06/2023            | 09/06/2023 |
| 357 | CPALL19C2306B                       | CPALL                 | ชำระเงินสดส่วนต่าง     | ใช้สิทธิครั้งเดียว ณ วันครบกำหนดอายุ | 120000000                  | 0.15306                                 | 89.205                | 10/01/2023           | 06/06/2023            | 09/06/2023 |
| 358 | CPALL19C2306C                       | CPALL                 | ชำระเงินสดส่วนต่าง     | ใช้สิทธิครั้งเดียว ณ วันครบกำหนดอายุ | 120000000                  | 0.24737                                 | 87.228                | 16/02/2023           | 30/06/2023            | 05/07/2023 |
| 359 | CPALL19C2307A                       | CPALL                 | ชำระเงินสดส่วนต่าง     | ใช้สิทธิครั้งเดียว ณ วันครบกำหนดอายุ | 120000000                  | 0.17206                                 | 76.849                | 27/02/2023           | 05/07/2023            | 10/07/2023 |
| 360 | CPALL19C2309A                       | CPALL                 | ชำระเงินสดส่วนต่าง     | ใช้สิทธิครั้งเดียว ณ วันครบกำหนดอายุ | 120000000                  | 0.24155                                 | 88.5                  | 12/05/2023           | 20/09/2023            | 25/09/2023 |
| 361 | CPALL19C2310A                       | CPALL                 | ชำระเงินสดส่วนต่าง     | ใช้สิทธิครั้งเดียว ณ วันครบกำหนดอายุ | 120000000                  | 0.2331                                  | 83.75                 | 19/05/2023           | 04/10/2023            | 09/10/2023 |
| 362 | CPALL19C2311A                       | CPALL                 | ชำระเงินสดส่วนต่าง     | ใช้สิทธิครั้งเดียว ณ วันครบกำหนดอายุ | 120000000                  | 0.22272                                 | 82.5                  | 27/06/2023           | 03/11/2023            | 08/11/2023 |
| 363 | CPALL19C2312A                       | CPALL                 | ชำระเงินสดส่วนต่าง     | ใช้สิทธิครั้งเดียว ณ วันครบกำหนดอายุ | 120000000                  | 0.2381                                  | 82                    | 07/08/2023           | 08/12/2023            | 14/12/2023 |

| No. | ชื่อย่อใบสำคัญแสดงสิทธิ<br>อนุพันธ์ | หลักทรัพย์<br>อ้างอิง | การส่งมอบเมื่อใช้สิทธิ | ประเภทการใช้สิทธิ                    | จำนวนที่เสนอขาย<br>(หน่วย) | อัตราใช้สิทธิ<br>ต่อหน่วย<br>(UL: 1 DW) | ราคาใช้สิทธิ<br>(บาท) | วันซื้อขาย<br>วันแรก | วันซื้อขาย<br>สุดท้าย              | วันหมดอายุ |
|-----|-------------------------------------|-----------------------|------------------------|--------------------------------------|----------------------------|---|-----------------------|----------------------|------------------------------------|------------|
| 364 | CPF19C2205A                         | CPF                   | ชำระเงินสดส่วนต่าง     | ใช้สิทธิครั้งเดียว ณ วันครบกำหนดอายุ | 120000000                  | 0.13842                                 | 31.669                | 04/01/2022           | 06/05/2022                         | 11/05/2022 |
| 365 | CPF19C2207A                         | CPF                   | ชำระเงินสดส่วนต่าง     | ใช้สิทธิครั้งเดียว ณ วันครบกำหนดอายุ | 120000000                  | 0.13747                                 | 30.878                | 02/03/2022           | 01/07/2022                         | 06/07/2022 |
| 366 | CPF19C2207B                         | CPF                   | ชำระเงินสดส่วนต่าง     | ใช้สิทธิครั้งเดียว ณ วันครบกำหนดอายุ | 120000000                  | 0.36346                                 | 30.581                | 07/03/2022           | 01/07/2022                         | 06/07/2022 |
| 367 | CPF19C2208A                         | CPF                   | ชำระเงินสดส่วนต่าง     | ใช้สิทธิครั้งเดียว ณ วันครบกำหนดอายุ | 120000000                  | 0.3813                                  | 29.195                | 11/04/2022           | 05/08/2022                         | 10/08/2022 |
| 368 | CPF19C2209A                         | CPF                   | ชำระเงินสดส่วนต่าง     | ใช้สิทธิครั้งเดียว ณ วันครบกำหนดอายุ | 120000000                  | 0.16123                                 | 31.503                | 19/05/2022           | 02/09/2022                         | 07/09/2022 |
| 369 | CPF19C2212A                         | CPF                   | ชำระเงินสดส่วนต่าง     | ใช้สิทธิครั้งเดียว ณ วันครบกำหนดอายุ | 120000000                  | 0.13192                                 | 31.385                | 20/07/2022           | 02/12/2022                         | 08/12/2022 |
| 370 | CPF19C2301A                         | CPF                   | ชำระเงินสดส่วนต่าง     | ใช้สิทธิครั้งเดียว ณ วันครบกำหนดอายุ | 120000000                  | 0.4286                                  | 32.556                | 09/08/2022           | 04/01/2023                         | 09/01/2023 |
| 371 | CPF19C2302A                         | CPF                   | ชำระเงินสดส่วนต่าง     | ใช้สิทธิครั้งเดียว ณ วันครบกำหนดอายุ | 120000000                  | 0.13661                                 | 31.5                  | 30/09/2022           | 03/02/2023                         | 08/02/2023 |
| 372 | CPF19C2305A                         | CPF                   | ชำระเงินสดส่วนต่าง     | ใช้สิทธิครั้งเดียว ณ วันครบกำหนดอายุ | 120000000                  | 0.36468                                 | 32.188                | 17/11/2022           | 03/05/2023<br>(เดิม<br>05/05/2023) | 10/05/2023 |
| 373 | CPF19C2307A                         | CPF                   | ชำระเงินสดส่วนต่าง     | ใช้สิทธิครั้งเดียว ณ วันครบกำหนดอายุ | 120000000                  | 0.37964                                 | 31.697                | 23/01/2023           | 05/07/2023                         | 10/07/2023 |
| 374 | CPF19C2309A                         | CPF                   | ชำระเงินสดส่วนต่าง     | ใช้สิทธิครั้งเดียว ณ วันครบกำหนดอายุ | 120000000                  | 0.3854                                  | 28.011                | 20/03/2023           | 06/09/2023                         | 11/09/2023 |
| 375 | CPF19C2311A                         | CPF                   | ชำระเงินสดส่วนต่าง     | ใช้สิทธิครั้งเดียว ณ วันครบกำหนดอายุ | 120000000                  | 0.28986                                 | 23.9                  | 23/05/2023           | 08/11/2023                         | 13/11/2023 |
| 376 | CPN19C2205A                         | CPN                   | ชำระเงินสดส่วนต่าง     | ใช้สิทธิครั้งเดียว ณ วันครบกำหนดอายุ | 120000000                  | 0.18049                                 | 69.85                 | 21/01/2022           | 06/05/2022                         | 11/05/2022 |
| 377 | CPN19C2207A                         | CPN                   | ชำระเงินสดส่วนต่าง     | ใช้สิทธิครั้งเดียว ณ วันครบกำหนดอายุ | 120000000                  | 0.15085                                 | 75.193                | 21/02/2022           | 01/07/2022                         | 06/07/2022 |
| 378 | CPN19C2209A                         | CPN                   | ชำระเงินสดส่วนต่าง     | ใช้สิทธิครั้งเดียว ณ วันครบกำหนดอายุ | 120000000                  | 0.16807                                 | 79.7                  | 18/05/2022           | 02/09/2022                         | 07/09/2022 |
| 379 | CPN19C2211A                         | CPN                   | ชำระเงินสดส่วนต่าง     | ใช้สิทธิครั้งเดียว ณ วันครบกำหนดอายุ | 120000000                  | 0.15152                                 | 80.7                  | 29/06/2022           | 04/11/2022                         | 09/11/2022 |
| 380 | CPN19C2302A                         | CPN                   | ชำระเงินสดส่วนต่าง     | ใช้สิทธิครั้งเดียว ณ วันครบกำหนดอายุ | 120000000                  | 0.13699                                 | 92.75                 | 14/09/2022           | 03/02/2023                         | 08/02/2023 |

| No. | ชื่อย่อใบสำคัญแสดงสิทธิ<br>อนุพันธ์ | หลักทรัพย์<br>อ้างอิง | การส่งมอบเมื่อใช้สิทธิ | ประเภทการใช้สิทธิ                    | จำนวนที่เสนอขาย<br>(หน่วย) | อัตราใช้สิทธิ<br>ต่อหน่วย<br>(UL: 1 DW) | ราคาใช้สิทธิ<br>(บาท) | วันซื้อขาย<br>วันแรก | วันซื้อขาย<br>สุดท้าย              | วันหมดอายุ |
|-----|-------------------------------------|-----------------------|------------------------|--------------------------------------|----------------------------|---|-----------------------|----------------------|------------------------------------|------------|
| 381 | CPN19C2303A                         | CPN                   | ชำระเงินสดส่วนต่าง     | ใช้สิทธิครั้งเดียว ณ วันครบกำหนดอายุ | 120000000                  | 0.14164                                 | 86.75                 | 04/10/2022           | 03/03/2023                         | 09/03/2023 |
| 382 | CPN19C2305A                         | CPN                   | ชำระเงินสดส่วนต่าง     | ใช้สิทธิครั้งเดียว ณ วันครบกำหนดอายุ | 120000000                  | 0.16179                                 | 90.403                | 23/12/2022           | 03/05/2023<br>(เดิม<br>05/05/2023) | 10/05/2023 |
| 383 | CPN19C2308A                         | CPN                   | ชำระเงินสดส่วนต่าง     | ใช้สิทธิครั้งเดียว ณ วันครบกำหนดอายุ | 120000000                  | 0.11122                                 | 86.472                | 07/03/2023           | 03/08/2023                         | 08/08/2023 |
| 384 | CPN19C2311A                         | CPN                   | ชำระเงินสดส่วนต่าง     | ใช้สิทธิครั้งเดียว ณ วันครบกำหนดอายุ | 120000000                  | 0.16234                                 | 85                    | 29/06/2023           | 03/11/2023                         | 08/11/2023 |
| 385 | CRC19C2205A                         | CRC                   | ชำระเงินสดส่วนต่าง     | ใช้สิทธิครั้งเดียว ณ วันครบกำหนดอายุ | 120000000                  | 0.16519                                 | 42.175                | 10/01/2022           | 06/05/2022                         | 11/05/2022 |
| 386 | CRC19C2206A                         | CRC                   | ชำระเงินสดส่วนต่าง     | ใช้สิทธิครั้งเดียว ณ วันครบกำหนดอายุ | 120000000                  | 0.1708                                  | 50.908                | 10/02/2022           | 02/06/2022                         | 08/06/2022 |
| 387 | CRC19C2208A                         | CRC                   | ชำระเงินสดส่วนต่าง     | ใช้สิทธิครั้งเดียว ณ วันครบกำหนดอายุ | 120000000                  | 0.15131                                 | 50.312                | 25/03/2022           | 05/08/2022                         | 10/08/2022 |
| 388 | CRC19C2209A                         | CRC                   | ชำระเงินสดส่วนต่าง     | ใช้สิทธิครั้งเดียว ณ วันครบกำหนดอายุ | 120000000                  | 0.14605                                 | 54.58                 | 21/04/2022           | 02/09/2022                         | 07/09/2022 |
| 389 | CRC19C2209B                         | CRC                   | ชำระเงินสดส่วนต่าง     | ใช้สิทธิครั้งเดียว ณ วันครบกำหนดอายุ | 120000000                  | 0.16949                                 | 48                    | 18/05/2022           | 02/09/2022                         | 07/09/2022 |
| 390 | CRC19C2211A                         | CRC                   | ชำระเงินสดส่วนต่าง     | ใช้สิทธิครั้งเดียว ณ วันครบกำหนดอายุ | 120000000                  | 0.13889                                 | 45.6                  | 21/06/2022           | 04/11/2022                         | 09/11/2022 |
| 391 | CRC19C2212A                         | CRC                   | ชำระเงินสดส่วนต่าง     | ใช้สิทธิครั้งเดียว ณ วันครบกำหนดอายุ | 120000000                  | 0.11561                                 | 47.82                 | 02/08/2022           | 02/12/2022                         | 08/12/2022 |
| 392 | CRC19C2303A                         | CRC                   | ชำระเงินสดส่วนต่าง     | ใช้สิทธิครั้งเดียว ณ วันครบกำหนดอายุ | 120000000                  | 0.1171                                  | 51.5                  | 03/11/2022           | 17/03/2023                         | 22/03/2023 |
| 393 | CRC19C2304A                         | CRC                   | ชำระเงินสดส่วนต่าง     | ใช้สิทธิครั้งเดียว ณ วันครบกำหนดอายุ | 120000000                  | 0.10267                                 | 52                    | 31/10/2022           | 05/04/2023                         | 11/04/2023 |
| 394 | CRC19C2308A                         | CRC                   | ชำระเงินสดส่วนต่าง     | ใช้สิทธิครั้งเดียว ณ วันครบกำหนดอายุ | 120000000                  | 0.1155                                  | 55.168                | 22/02/2023           | 03/08/2023                         | 08/08/2023 |
| 395 | CRC19C2311A                         | CRC                   | ชำระเงินสดส่วนต่าง     | ใช้สิทธิครั้งเดียว ณ วันครบกำหนดอายุ | 120000000                  | 0.11074                                 | 52.25                 | 29/05/2023           | 08/11/2023                         | 13/11/2023 |
| 396 | DELT19C2208A                        | DELTA                 | ชำระเงินสดส่วนต่าง     | ใช้สิทธิครั้งเดียว ณ วันครบกำหนดอายุ | 360000000                  | 0.00346                                 | 542.74                | 04/01/2022           | 05/08/2022                         | 10/08/2022 |
| 397 | DELT19C2208B                        | DELTA                 | ชำระเงินสดส่วนต่าง     | ใช้สิทธิครั้งเดียว ณ วันครบกำหนดอายุ | 360000000                  | 0.00693                                 | 527.802               | 04/01/2022           | 05/08/2022                         | 10/08/2022 |



| No. | ชื่อย่อใบสำคัญแสดงสิทธิ<br>อนุพันธ์ | หลักทรัพย์<br>อ้างอิง | การส่งมอบเมื่อใช้สิทธิ | ประเภทการใช้สิทธิ                    | จำนวนที่เสนอขาย<br>(หน่วย) | อัตราใช้สิทธิ<br>ต่อหน่วย<br>(UL: 1 DW) | ราคาใช้สิทธิ<br>(บาท) | วันซื้อขาย<br>วันแรก | วันซื้อขาย<br>สุดท้าย              | วันหมดอายุ |
|-----|-------------------------------------|-----------------------|------------------------|--------------------------------------|----------------------------|---|-----------------------|----------------------|------------------------------------|------------|
| 398 | DELT19P2208A                        | DELTA                 | ชำระเงินสดส่วนต่าง     | ใช้สิทธิครั้งเดียว ณ วันครบกำหนดอายุ | 360000000                  | 0.0124                                  | 226.059               | 04/01/2022           | 05/08/2022                         | 10/08/2022 |
| 399 | DELT19P2208B                        | DELTA                 | ชำระเงินสดส่วนต่าง     | ใช้สิทธิครั้งเดียว ณ วันครบกำหนดอายุ | 360000000                  | 0.02449                                 | 221.08                | 04/01/2022           | 05/08/2022                         | 10/08/2022 |
| 400 | DELTA19C2305A                       | DELTA                 | ชำระเงินสดส่วนต่าง     | ใช้สิทธิครั้งเดียว ณ วันครบกำหนดอายุ | 240000000                  | 0.0502                                  | 144.38                | 04/01/2023           | 17/05/2023                         | 22/05/2023 |
| 401 | DELTA19C2305B                       | DELTA                 | ชำระเงินสดส่วนต่าง     | ใช้สิทธิครั้งเดียว ณ วันครบกำหนดอายุ | 120000000                  | 0.0372                                  | 130.839               | 05/01/2023           | 03/05/2023<br>(เดิม<br>05/05/2023) | 10/05/2023 |
| 402 | DELTA19C2308A                       | DELTA                 | ชำระเงินสดส่วนต่าง     | ใช้สิทธิครั้งเดียว ณ วันครบกำหนดอายุ | 120000000                  | 0.1087                                  | 200                   | 21/03/2023           | 03/08/2023                         | 08/08/2023 |
| 403 | DELTA19C2309A                       | DELTA                 | ชำระเงินสดส่วนต่าง     | ใช้สิทธิครั้งเดียว ณ วันครบกำหนดอายุ | 120000000                  | 0.0725                                  | 125                   | 28/04/2023           | 06/09/2023                         | 11/09/2023 |
| 404 | DELTA19C2309B                       | DELTA                 | ชำระเงินสดส่วนต่าง     | ใช้สิทธิครั้งเดียว ณ วันครบกำหนดอายุ | 120000000                  | 0.20408                                 | 142                   | 12/05/2023           | 01/09/2023                         | 06/09/2023 |
| 405 | DELTA19C2310A                       | DELTA                 | ชำระเงินสดส่วนต่าง     | ใช้สิทธิครั้งเดียว ณ วันครบกำหนดอายุ | 120000000                  | 0.04307                                 | 134                   | 06/06/2023           | 11/10/2023                         | 17/10/2023 |
| 406 | DELTA19C2312A                       | DELTA                 | ชำระเงินสดส่วนต่าง     | ใช้สิทธิครั้งเดียว ณ วันครบกำหนดอายุ | 120000000                  | 0.025                                   | 152                   | 03/08/2023           | 08/12/2023                         | 14/12/2023 |
| 407 | DELTA19P2305A                       | DELTA                 | ชำระเงินสดส่วนต่าง     | ใช้สิทธิครั้งเดียว ณ วันครบกำหนดอายุ | 240000000                  | 0.1288                                  | 47.994                | 04/01/2023           | 17/05/2023                         | 22/05/2023 |
| 408 | DELTA19P2305B                       | DELTA                 | ชำระเงินสดส่วนต่าง     | ใช้สิทธิครั้งเดียว ณ วันครบกำหนดอายุ | 240000000                  | 0.0693                                  | 46.5                  | 10/01/2023           | 24/05/2023                         | 29/05/2023 |
| 409 | DELTA19P2306A                       | DELTA                 | ชำระเงินสดส่วนต่าง     | ใช้สิทธิครั้งเดียว ณ วันครบกำหนดอายุ | 120000000                  | 0.1969                                  | 43.812                | 27/02/2023           | 28/06/2023                         | 03/07/2023 |
| 410 | DELTA19P2310A                       | DELTA                 | ชำระเงินสดส่วนต่าง     | ใช้สิทธิครั้งเดียว ณ วันครบกำหนดอายุ | 120000000                  | 0.23256                                 | 41.75                 | 22/05/2023           | 04/10/2023                         | 09/10/2023 |
| 411 | DELTA19P2311A                       | DELTA                 | ชำระเงินสดส่วนต่าง     | ใช้สิทธิครั้งเดียว ณ วันครบกำหนดอายุ | 120000000                  | 0.20833                                 | 48.5                  | 29/06/2023           | 03/11/2023                         | 08/11/2023 |
| 412 | DELTA19P2312A                       | DELTA                 | ชำระเงินสดส่วนต่าง     | ใช้สิทธิครั้งเดียว ณ วันครบกำหนดอายุ | 120000000                  | 0.13158                                 | 56.25                 | 07/08/2023           | 08/12/2023                         | 14/12/2023 |
| 413 | DOHO19C2205A                        | DOHOME                | ชำระเงินสดส่วนต่าง     | ใช้สิทธิครั้งเดียว ณ วันครบกำหนดอายุ | 120000000                  | 0.38744                                 | 25.311                | 17/01/2022           | 06/05/2022                         | 11/05/2022 |
| 414 | DOHO19C2206A                        | DOHOME                | ชำระเงินสดส่วนต่าง     | ใช้สิทธิครั้งเดียว ณ วันครบกำหนดอายุ | 120000000                  | 0.42144                                 | 23.895                | 15/02/2022           | 02/06/2022                         | 08/06/2022 |

| No. | ชื่อย่อใบสำคัญแสดงสิทธิ<br>อนุพันธ์ | หลักทรัพย์<br>อ้างอิง | การส่งมอบเมื่อใช้สิทธิ | ประเภทการใช้สิทธิ                    | จำนวนที่เสนอขาย<br>(หน่วย) | อัตราใช้สิทธิ<br>ต่อหน่วย<br>(UL: 1 DW) | ราคาใช้สิทธิ<br>(บาท) | วันซื้อขาย<br>วันแรก | วันซื้อขาย<br>สุดท้าย | วันหมดอายุ |
|-----|-------------------------------------|-----------------------|------------------------|--------------------------------------|----------------------------|---|-----------------------|----------------------|-----------------------|------------|
| 415 | DOHO19C2207A                        | DOHOME                | ชำระเงินสดส่วนต่าง     | ใช้สิทธิครั้งเดียว ณ วันครบกำหนดอายุ | 120000000                  | 0.26667                                 | 27.7                  | 07/03/2022           | 01/07/2022            | 06/07/2022 |
| 416 | DOHO19C2209A                        | DOHOME                | ชำระเงินสดส่วนต่าง     | ใช้สิทธิครั้งเดียว ณ วันครบกำหนดอายุ | 120000000                  | 0.29851                                 | 27.2                  | 29/04/2022           | 02/09/2022            | 07/09/2022 |
| 417 | DOHO19C2210A                        | DOHOME                | ชำระเงินสดส่วนต่าง     | ใช้สิทธิครั้งเดียว ณ วันครบกำหนดอายุ | 120000000                  | 0.29586                                 | 24.7                  | 27/05/2022           | 07/10/2022            | 12/10/2022 |
| 418 | DOHOME19C2211A                      | DOHOME                | ชำระเงินสดส่วนต่าง     | ใช้สิทธิครั้งเดียว ณ วันครบกำหนดอายุ | 120000000                  | 0.30303                                 | 22.1                  | 22/06/2022           | 04/11/2022            | 09/11/2022 |
| 419 | DOHOME19C2212A                      | DOHOME                | ชำระเงินสดส่วนต่าง     | ใช้สิทธิครั้งเดียว ณ วันครบกำหนดอายุ | 120000000                  | 0.24272                                 | 17.88                 | 14/07/2022           | 02/12/2022            | 08/12/2022 |
| 420 | DOHOME19C2301A                      | DOHOME                | ชำระเงินสดส่วนต่าง     | ใช้สิทธิครั้งเดียว ณ วันครบกำหนดอายุ | 120000000                  | 0.2584                                  | 18                    | 23/09/2022           | 27/01/2023            | 01/02/2023 |
| 421 | DOHOME19C2302A                      | DOHOME                | ชำระเงินสดส่วนต่าง     | ใช้สิทธิครั้งเดียว ณ วันครบกำหนดอายุ | 120000000                  | 0.25126                                 | 16.3                  | 05/10/2022           | 17/02/2023            | 22/02/2023 |
| 422 | DOHOME19C2305A                      | DOHOME                | ชำระเงินสดส่วนต่าง     | ใช้สิทธิครั้งเดียว ณ วันครบกำหนดอายุ | 120000000                  | 0.27255                                 | 16.557                | 20/12/2022           | (เดิม<br>05/05/2023)  | 10/05/2023 |
| 423 | DOHOME19C2306A                      | DOHOME                | ชำระเงินสดส่วนต่าง     | ใช้สิทธิครั้งเดียว ณ วันครบกำหนดอายุ | 120000000                  | 0.28885                                 | 15.992                | 14/02/2023           | 30/06/2023            | 05/07/2023 |
| 424 | DOHOME19C2307A                      | DOHOME                | ชำระเงินสดส่วนต่าง     | ใช้สิทธิครั้งเดียว ณ วันครบกำหนดอายุ | 120000000                  | 0.26178                                 | 18.5                  | 09/03/2023           | 19/07/2023            | 24/07/2023 |
| 425 | DOHOME19C2311A                      | DOHOME                | ชำระเงินสดส่วนต่าง     | ใช้สิทธิครั้งเดียว ณ วันครบกำหนดอายุ | 120000000                  | 0.21739                                 | 16.4                  | 07/06/2023           | 08/11/2023            | 13/11/2023 |
| 426 | DOHOME19C2311B                      | DOHOME                | ชำระเงินสดส่วนต่าง     | ใช้สิทธิครั้งเดียว ณ วันครบกำหนดอายุ | 120000000                  | 0.20619                                 | 12.3                  | 07/07/2023           | 03/11/2023            | 08/11/2023 |
| 427 | DOHOME19C2312A                      | DOHOME                | ชำระเงินสดส่วนต่าง     | ใช้สิทธิครั้งเดียว ณ วันครบกำหนดอายุ | 120000000                  | 0.44643                                 | 11.7                  | 13/07/2023           | 08/12/2023            | 14/12/2023 |
| 428 | DOHOME19P2302A                      | DOHOME                | ชำระเงินสดส่วนต่าง     | ใช้สิทธิครั้งเดียว ณ วันครบกำหนดอายุ | 120000000                  | 0.49261                                 | 10.1                  | 21/09/2022           | 03/02/2023            | 08/02/2023 |
| 429 | DTAC19C2206A                        | DTAC                  | ชำระเงินสดส่วนต่าง     | ใช้สิทธิครั้งเดียว ณ วันครบกำหนดอายุ | 120000000                  | 0.14821                                 | 61.314                | 07/02/2022           | 02/06/2022            | 08/06/2022 |
| 430 | DTAC19C2207A                        | DTAC                  | ชำระเงินสดส่วนต่าง     | ใช้สิทธิครั้งเดียว ณ วันครบกำหนดอายุ | 120000000                  | 0.12658                                 | 65.6                  | 22/02/2022           | 01/07/2022            | 06/07/2022 |
| 431 | DTAC19C2209A                        | DTAC                  | ชำระเงินสดส่วนต่าง     | ใช้สิทธิครั้งเดียว ณ วันครบกำหนดอายุ | 120000000                  | 0.1243                                  | 61.81                 | 18/04/2022           | 02/09/2022            | 07/09/2022 |

| No. | ชื่อย่อใบสำคัญแสดงสิทธิ<br>อนุพันธ์ | หลักทรัพย์<br>อ้างอิง | การส่งมอบเมื่อใช้สิทธิ | ประเภทการใช้สิทธิ                    | จำนวนที่เสนอขาย<br>(หน่วย) | อัตราใช้สิทธิ<br>ต่อหน่วย<br>(UL: 1 DW) | ราคาใช้สิทธิ<br>(บาท) | วันซื้อขาย<br>วันแรก | วันซื้อขาย<br>สุดท้าย | วันหมดอายุ           |
|-----|-------------------------------------|-----------------------|------------------------|--------------------------------------|----------------------------|---|-----------------------|----------------------|-----------------------|----------------------|
| 432 | DTAC19C2209B                        | DTAC                  | ชำระเงินสดส่วนต่าง     | ใช้สิทธิครั้งเดียว ณ วันครบกำหนดอายุ | 120000000                  | 0.14156                                 | 56.61                 | 13/05/2022           | 02/09/2022            | 07/09/2022           |
| 433 | DTAC19C2211A                        | DTAC                  | ชำระเงินสดส่วนต่าง     | ใช้สิทธิครั้งเดียว ณ วันครบกำหนดอายุ | 120000000                  | 0.13394                                 | 57.238                | 07/07/2022           | 04/11/2022            | 09/11/2022           |
| 434 | DTAC19C2212A                        | DTAC                  | ชำระเงินสดส่วนต่าง     | ใช้สิทธิครั้งเดียว ณ วันครบกำหนดอายุ | 120000000                  | 0.13051                                 | 62.124                | 25/07/2022           | 02/12/2022            | 08/12/2022           |
| 435 | DTAC19C2301A                        | DTAC                  | ชำระเงินสดส่วนต่าง     | ใช้สิทธิครั้งเดียว ณ วันครบกำหนดอายุ | 120000000                  | 0.12853                                 | 56.99                 | 30/08/2022           | 04/01/2023            | 09/01/2023           |
| 436 | DTAC19C2303A                        | DTAC                  | ชำระเงินสดส่วนต่าง     | ใช้สิทธิครั้งเดียว ณ วันครบกำหนดอายุ | 120000000                  | 0.12811                                 | 58.299                | 27/10/2022           | (เดิม<br>03/03/2023)  | (เดิม<br>09/03/2023) |
| 437 | DTAC19C2304A                        | DTAC                  | ชำระเงินสดส่วนต่าง     | ใช้สิทธิครั้งเดียว ณ วันครบกำหนดอายุ | 120000000                  | 0.12653                                 | 53.665                | 24/11/2022           | (เดิม<br>05/04/2023)  | (เดิม<br>11/04/2023) |
| 438 | DTAC19C2306A                        | DTAC                  | ชำระเงินสดส่วนต่าง     | ใช้สิทธิครั้งเดียว ณ วันครบกำหนดอายุ | 120000000                  | 0.11593                                 | 62.446                | 17/01/2023           | (เดิม<br>06/06/2023)  | (เดิม<br>09/06/2023) |
| 439 | EA19C2205A                          | EA                    | ชำระเงินสดส่วนต่าง     | ใช้สิทธิครั้งเดียว ณ วันครบกำหนดอายุ | 120000000                  | 0.1338                                  | 126.553               | 17/01/2022           | 06/05/2022            | 11/05/2022           |
| 440 | EA19C2207A                          | EA                    | ชำระเงินสดส่วนต่าง     | ใช้สิทธิครั้งเดียว ณ วันครบกำหนดอายุ | 120000000                  | 0.12091                                 | 122.169               | 23/02/2022           | 01/07/2022            | 06/07/2022           |
| 441 | EA19C2207B                          | EA                    | ชำระเงินสดส่วนต่าง     | ใช้สิทธิครั้งเดียว ณ วันครบกำหนดอายุ | 120000000                  | 0.13292                                 | 110.908               | 10/03/2022           | 01/07/2022            | 06/07/2022           |
| 442 | EA19C2208A                          | EA                    | ชำระเงินสดส่วนต่าง     | ใช้สิทธิครั้งเดียว ณ วันครบกำหนดอายุ | 120000000                  | 0.0641                                  | 133.4                 | 07/04/2022           | 05/08/2022            | 10/08/2022           |
| 443 | EA19C2209A                          | EA                    | ชำระเงินสดส่วนต่าง     | ใช้สิทธิครั้งเดียว ณ วันครบกำหนดอายุ | 120000000                  | 0.11111                                 | 119.6                 | 25/04/2022           | 02/09/2022            | 07/09/2022           |
| 444 | EA19C2209B                          | EA                    | ชำระเงินสดส่วนต่าง     | ใช้สิทธิครั้งเดียว ณ วันครบกำหนดอายุ | 120000000                  | 0.12821                                 | 110.6                 | 11/05/2022           | 02/09/2022            | 07/09/2022           |
| 445 | EA19C2211A                          | EA                    | ชำระเงินสดส่วนต่าง     | ใช้สิทธิครั้งเดียว ณ วันครบกำหนดอายุ | 120000000                  | 0.11765                                 | 111.3                 | 27/06/2022           | 04/11/2022            | 09/11/2022           |

| No. | ชื่อย่อใบสำคัญแสดงสิทธิ<br>อนุพันธ์ | หลักทรัพย์<br>อ้างอิง | การส่งมอบเมื่อใช้สิทธิ | ประเภทการใช้สิทธิ                    | จำนวนที่เสนอขาย<br>(หน่วย) | อัตราใช้สิทธิ<br>ต่อหน่วย<br>(UL: 1 DW) | ราคาใช้สิทธิ<br>(บาท) | วันซื้อขาย<br>วันแรก | วันซื้อขาย<br>สุดท้าย | วันหมดอายุ |
|-----|-------------------------------------|-----------------------|------------------------|--------------------------------------|----------------------------|---|-----------------------|----------------------|-----------------------|------------|
| 446 | EA19C2212A                          | EA                    | ชำระเงินสดส่วนต่าง     | ใช้สิทธิครั้งเดียว ณ วันครบกำหนดอายุ | 120000000                  | 0.13966                                 | 109.52                | 18/08/2022           | 02/12/2022            | 08/12/2022 |
| 447 | EA19C2301A                          | EA                    | ชำระเงินสดส่วนต่าง     | ใช้สิทธิครั้งเดียว ณ วันครบกำหนดอายุ | 120000000                  | 0.13228                                 | 118.5                 | 09/09/2022           | 05/01/2023            | 10/01/2023 |
| 448 | EA19C2303A                          | EA                    | ชำระเงินสดส่วนต่าง     | ใช้สิทธิครั้งเดียว ณ วันครบกำหนดอายุ | 120000000                  | 0.12469                                 | 129.5                 | 27/10/2022           | 03/03/2023            | 09/03/2023 |
| 449 | EA19C2304A                          | EA                    | ชำระเงินสดส่วนต่าง     | ใช้สิทธิครั้งเดียว ณ วันครบกำหนดอายุ | 120000000                  | 0.13089                                 | 126.507               | 16/12/2022           | 26/04/2023            | 02/05/2023 |
| 450 | EA19C2305A                          | EA                    | ชำระเงินสดส่วนต่าง     | ใช้สิทธิครั้งเดียว ณ วันครบกำหนดอายุ | 120000000                  | 0.13209                                 | 119.036               | 13/01/2023           | 24/05/2023            | 29/05/2023 |
| 451 | EA19C2306A                          | EA                    | ชำระเงินสดส่วนต่าง     | ใช้สิทธิครั้งเดียว ณ วันครบกำหนดอายุ | 120000000                  | 0.13885                                 | 111.565               | 17/02/2023           | 30/06/2023            | 05/07/2023 |
| 452 | EA19C2307A                          | EA                    | ชำระเงินสดส่วนต่าง     | ใช้สิทธิครั้งเดียว ณ วันครบกำหนดอายุ | 120000000                  | 0.14465                                 | 103.098               | 27/02/2023           | 05/07/2023            | 10/07/2023 |
| 453 | EA19C2308A                          | EA                    | ชำระเงินสดส่วนต่าง     | ใช้สิทธิครั้งเดียว ณ วันครบกำหนดอายุ | 120000000                  | 0.14451                                 | 100.5                 | 10/04/2023           | 16/08/2023            | 21/08/2023 |
| 454 | EA19C2309A                          | EA                    | ชำระเงินสดส่วนต่าง     | ใช้สิทธิครั้งเดียว ณ วันครบกำหนดอายุ | 120000000                  | 0.13351                                 | 92.75                 | 28/04/2023           | 06/09/2023            | 11/09/2023 |
| 455 | EA19C2310A                          | EA                    | ชำระเงินสดส่วนต่าง     | ใช้สิทธิครั้งเดียว ณ วันครบกำหนดอายุ | 120000000                  | 0.12821                                 | 85.75                 | 22/05/2023           | 04/10/2023            | 09/10/2023 |
| 456 | EA19C2311A                          | EA                    | ชำระเงินสดส่วนต่าง     | ใช้สิทธิครั้งเดียว ณ วันครบกำหนดอายุ | 120000000                  | 0.1224                                  | 81.75                 | 21/06/2023           | 03/11/2023            | 08/11/2023 |
| 457 | EA19C2311B                          | EA                    | ชำระเงินสดส่วนต่าง     | ใช้สิทธิครั้งเดียว ณ วันครบกำหนดอายุ | 120000000                  | 0.12077                                 | 71.75                 | 28/06/2023           | 03/11/2023            | 08/11/2023 |
| 458 | EA19P2207A                          | EA                    | ชำระเงินสดส่วนต่าง     | ใช้สิทธิครั้งเดียว ณ วันครบกำหนดอายุ | 120000000                  | 0.21581                                 | 63.277                | 18/02/2022           | 01/07/2022            | 06/07/2022 |
| 459 | EA19P2210A                          | EA                    | ชำระเงินสดส่วนต่าง     | ใช้สิทธิครั้งเดียว ณ วันครบกำหนดอายุ | 120000000                  | 0.21978                                 | 58                    | 24/05/2022           | 07/10/2022            | 12/10/2022 |
| 460 | EA19P2212A                          | EA                    | ชำระเงินสดส่วนต่าง     | ใช้สิทธิครั้งเดียว ณ วันครบกำหนดอายุ | 120000000                  | 0.21142                                 | 58.11                 | 10/08/2022           | 02/12/2022            | 08/12/2022 |
| 461 | EA19P2302A                          | EA                    | ชำระเงินสดส่วนต่าง     | ใช้สิทธิครั้งเดียว ณ วันครบกำหนดอายุ | 120000000                  | 0.20121                                 | 62                    | 26/09/2022           | 03/02/2023            | 08/02/2023 |
| 462 | EA19P2304A                          | EA                    | ชำระเงินสดส่วนต่าง     | ใช้สิทธิครั้งเดียว ณ วันครบกำหนดอายุ | 120000000                  | 0.19801                                 | 65.246                | 28/11/2022           | 12/04/2023            | 19/04/2023 |
| 463 | EA19P2307A                          | EA                    | ชำระเงินสดส่วนต่าง     | ใช้สิทธิครั้งเดียว ณ วันครบกำหนดอายุ | 120000000                  | 0.23846                                 | 51.798                | 03/03/2023           | 05/07/2023            | 10/07/2023 |
| 464 | EA19P2312A                          | EA                    | ชำระเงินสดส่วนต่าง     | ใช้สิทธิครั้งเดียว ณ วันครบกำหนดอายุ | 120000000                  | 0.23753                                 | 39                    | 20/07/2023           | 08/12/2023            | 14/12/2023 |

| No. | ชื่อย่อใบสำคัญแสดงสิทธิ<br>อนุพันธ์ | หลักทรัพย์<br>อ้างอิง | การส่งมอบเมื่อใช้สิทธิ | ประเภทการใช้สิทธิ                    | จำนวนที่เสนอขาย<br>(หน่วย) | อัตราใช้สิทธิ<br>ต่อหน่วย<br>(UL: 1 DW) | ราคาใช้สิทธิ<br>(บาท) | วันซื้อขาย<br>วันแรก | วันซื้อขาย<br>สุดท้าย | วันหมดอายุ |
|-----|-------------------------------------|-----------------------|------------------------|--------------------------------------|----------------------------|---|-----------------------|----------------------|-----------------------|------------|
| 465 | EGCO19C2206A                        | EGCO                  | ชำระเงินสดส่วนต่าง     | ใช้สิทธิครั้งเดียว ณ วันครบกำหนดอายุ | 120000000                  | 0.07549                                 | 224.587               | 02/02/2022           | 02/06/2022            | 08/06/2022 |
| 466 | EGCO19C2208A                        | EGCO                  | ชำระเงินสดส่วนต่าง     | ใช้สิทธิครั้งเดียว ณ วันครบกำหนดอายุ | 120000000                  | 0.08065                                 | 226                   | 07/04/2022           | 05/08/2022            | 10/08/2022 |
| 467 | EGCO19C2211A                        | EGCO                  | ชำระเงินสดส่วนต่าง     | ใช้สิทธิครั้งเดียว ณ วันครบกำหนดอายุ | 120000000                  | 0.07599                                 | 229.134               | 17/06/2022           | 04/11/2022            | 09/11/2022 |
| 468 | EGCO19C2301A                        | EGCO                  | ชำระเงินสดส่วนต่าง     | ใช้สิทธิครั้งเดียว ณ วันครบกำหนดอายุ | 120000000                  | 0.08808                                 | 237.679               | 08/09/2022           | 04/01/2023            | 09/01/2023 |
| 469 | EGCO19C2303A                        | EGCO                  | ชำระเงินสดส่วนต่าง     | ใช้สิทธิครั้งเดียว ณ วันครบกำหนดอายุ | 120000000                  | 0.07138                                 | 216                   | 06/10/2022           | 03/03/2023            | 09/03/2023 |
| 470 | EGCO19C2307A                        | EGCO                  | ชำระเงินสดส่วนต่าง     | ใช้สิทธิครั้งเดียว ณ วันครบกำหนดอายุ | 120000000                  | 0.08659                                 | 228.237               | 03/02/2023           | 05/07/2023            | 10/07/2023 |
| 471 | EGCO19C2309A                        | EGCO                  | ชำระเงินสดส่วนต่าง     | ใช้สิทธิครั้งเดียว ณ วันครบกำหนดอายุ | 120000000                  | 0.07734                                 | 203                   | 21/03/2023           | 06/09/2023            | 11/09/2023 |
| 472 | EPG19C2205A                         | EPG                   | ชำระเงินสดส่วนต่าง     | ใช้สิทธิครั้งเดียว ณ วันครบกำหนดอายุ | 120000000                  | 0.30769                                 | 15.9                  | 06/01/2022           | 06/05/2022            | 11/05/2022 |
| 473 | EPG19C2206A                         | EPG                   | ชำระเงินสดส่วนต่าง     | ใช้สิทธิครั้งเดียว ณ วันครบกำหนดอายุ | 120000000                  | 0.32258                                 | 14.1                  | 26/01/2022           | 02/06/2022            | 08/06/2022 |
| 474 | EPG19C2207A                         | EPG                   | ชำระเงินสดส่วนต่าง     | ใช้สิทธิครั้งเดียว ณ วันครบกำหนดอายุ | 120000000                  | 0.6993                                  | 12.3                  | 08/03/2022           | 01/07/2022            | 06/07/2022 |
| 475 | EPG19C2209A                         | EPG                   | ชำระเงินสดส่วนต่าง     | ใช้สิทธิครั้งเดียว ณ วันครบกำหนดอายุ | 120000000                  | 0.32691                                 | 13.236                | 27/04/2022           | 02/09/2022            | 07/09/2022 |
| 476 | EPG19C2210A                         | EPG                   | ชำระเงินสดส่วนต่าง     | ใช้สิทธิครั้งเดียว ณ วันครบกำหนดอายุ | 120000000                  | 0.60713                                 | 13.039                | 06/06/2022           | 07/10/2022            | 12/10/2022 |
| 477 | EPG19C2301A                         | EPG                   | ชำระเงินสดส่วนต่าง     | ใช้สิทธิครั้งเดียว ณ วันครบกำหนดอายุ | 120000000                  | 0.56168                                 | 12.403                | 16/08/2022           | 04/01/2023            | 09/01/2023 |
| 478 | EPG19C2302A                         | EPG                   | ชำระเงินสดส่วนต่าง     | ใช้สิทธิครั้งเดียว ณ วันครบกำหนดอายุ | 120000000                  | 0.23901                                 | 12.661                | 14/09/2022           | 03/02/2023            | 08/02/2023 |
| 479 | EPG19C2306A                         | EPG                   | ชำระเงินสดส่วนต่าง     | ใช้สิทธิครั้งเดียว ณ วันครบกำหนดอายุ | 120000000                  | 0.50251                                 | 13                    | 21/12/2022           | 06/06/2023            | 09/06/2023 |
| 480 | EPG19C2307A                         | EPG                   | ชำระเงินสดส่วนต่าง     | ใช้สิทธิครั้งเดียว ณ วันครบกำหนดอายุ | 120000000                  | 0.52356                                 | 11.3                  | 30/01/2023           | 05/07/2023            | 10/07/2023 |
| 481 | ERW19C2311A                         | ERW                   | ชำระเงินสดส่วนต่าง     | ใช้สิทธิครั้งเดียว ณ วันครบกำหนดอายุ | 100000000                  | 1.6129                                  | 6.3                   | 05/07/2023           | 03/11/2023            | 08/11/2023 |
| 482 | ESSO19C2208A                        | ESSO                  | ชำระเงินสดส่วนต่าง     | ใช้สิทธิครั้งเดียว ณ วันครบกำหนดอายุ | 120000000                  | 0.61728                                 | 10.1                  | 17/03/2022           | 05/08/2022            | 10/08/2022 |
| 483 | ESSO19C2208B                        | ESSO                  | ชำระเงินสดส่วนต่าง     | ใช้สิทธิครั้งเดียว ณ วันครบกำหนดอายุ | 120000000                  | 0.64935                                 | 11.1                  | 28/03/2022           | 05/08/2022            | 10/08/2022 |

| No. | ชื่อย่อใบสำคัญแสดงสิทธิ<br>อนุพันธ์ | หลักทรัพย์<br>อ้างอิง | การส่งมอบเมื่อใช้สิทธิ | ประเภทการใช้สิทธิ                    | จำนวนที่เสนอขาย<br>(หน่วย) | อัตราใช้สิทธิ<br>ต่อหน่วย<br>(UL: 1 DW) | ราคาใช้สิทธิ<br>(บาท) | วันซื้อขาย<br>วันแรก | วันซื้อขาย<br>สุดท้าย | วันหมดอายุ |
|-----|-------------------------------------|-----------------------|------------------------|--------------------------------------|----------------------------|---|-----------------------|----------------------|-----------------------|------------|
| 484 | ESSO19C2209A                        | ESSO                  | ชำระเงินสดส่วนต่าง     | ใช้สิทธิครั้งเดียว ณ วันครบกำหนดอายุ | 120000000                  | 0.61728                                 | 12.4                  | 03/05/2022           | 02/09/2022            | 07/09/2022 |
| 485 | ESSO19C2210A                        | ESSO                  | ชำระเงินสดส่วนต่าง     | ใช้สิทธิครั้งเดียว ณ วันครบกำหนดอายุ | 120000000                  | 0.29696                                 | 12.989                | 31/05/2022           | 07/10/2022            | 12/10/2022 |
| 486 | ESSO19C2210B                        | ESSO                  | ชำระเงินสดส่วนต่าง     | ใช้สิทธิครั้งเดียว ณ วันครบกำหนดอายุ | 120000000                  | 0.3057                                  | 15.105                | 10/06/2022           | 07/10/2022            | 12/10/2022 |
| 487 | ESSO19C2212A                        | ESSO                  | ชำระเงินสดส่วนต่าง     | ใช้สิทธิครั้งเดียว ณ วันครบกำหนดอายุ | 120000000                  | 0.25726                                 | 12.027                | 09/08/2022           | 02/12/2022            | 08/12/2022 |
| 488 | ESSO19C2212B                        | ESSO                  | ชำระเงินสดส่วนต่าง     | ใช้สิทธิครั้งเดียว ณ วันครบกำหนดอายุ | 120000000                  | 0.26115                                 | 13.229                | 15/08/2022           | 02/12/2022            | 08/12/2022 |
| 489 | ESSO19C2301A                        | ESSO                  | ชำระเงินสดส่วนต่าง     | ใช้สิทธิครั้งเดียว ณ วันครบกำหนดอายุ | 120000000                  | 0.2605                                  | 15.278                | 23/08/2022           | 04/01/2023            | 09/01/2023 |
| 490 | ESSO19C2301B                        | ESSO                  | ชำระเงินสดส่วนต่าง     | ใช้สิทธิครั้งเดียว ณ วันครบกำหนดอายุ | 120000000                  | 0.24925                                 | 17.03                 | 01/09/2022           | 04/01/2023            | 09/01/2023 |
| 491 | ESSO19C2303A                        | ESSO                  | ชำระเงินสดส่วนต่าง     | ใช้สิทธิครั้งเดียว ณ วันครบกำหนดอายุ | 120000000                  | 0.28169                                 | 19.9                  | 31/10/2022           | 10/03/2023            | 15/03/2023 |
| 492 | ESSO19C2303B                        | ESSO                  | ชำระเงินสดส่วนต่าง     | ใช้สิทธิครั้งเดียว ณ วันครบกำหนดอายุ | 120000000                  | 0.2445                                  | 16.3                  | 11/11/2022           | 24/03/2023            | 29/03/2023 |
| 493 | ESSO19C2304A                        | ESSO                  | ชำระเงินสดส่วนต่าง     | ใช้สิทธิครั้งเดียว ณ วันครบกำหนดอายุ | 120000000                  | 0.20877                                 | 14                    | 08/12/2022           | 19/04/2023            | 24/04/2023 |
| 494 | ESSO19C2305A                        | ESSO                  | ชำระเงินสดส่วนต่าง     | ใช้สิทธิครั้งเดียว ณ วันครบกำหนดอายุ | 120000000                  | 0.51786                                 | 12.359                | 13/01/2023           | 24/05/2023            | 29/05/2023 |
| 495 | ESSO19C2309A                        | ESSO                  | ชำระเงินสดส่วนต่าง     | ใช้สิทธิครั้งเดียว ณ วันครบกำหนดอายุ | 120000000                  | 0.53387                                 | 11.49                 | 12/04/2023           | 06/09/2023            | 11/09/2023 |
| 496 | ESSO19P2210A                        | ESSO                  | ชำระเงินสดส่วนต่าง     | ใช้สิทธิครั้งเดียว ณ วันครบกำหนดอายุ | 120000000                  | 0.53301                                 | 8.178                 | 16/06/2022           | 07/10/2022            | 12/10/2022 |
| 497 | ESSO19P2212A                        | ESSO                  | ชำระเงินสดส่วนต่าง     | ใช้สิทธิครั้งเดียว ณ วันครบกำหนดอายุ | 120000000                  | 0.55285                                 | 8.159                 | 22/08/2022           | 02/12/2022            | 08/12/2022 |
| 498 | ESSO19P2302A                        | ESSO                  | ชำระเงินสดส่วนต่าง     | ใช้สิทธิครั้งเดียว ณ วันครบกำหนดอายุ | 120000000                  | 0.48343                                 | 8.707                 | 21/09/2022           | 03/02/2023            | 08/02/2023 |
| 499 | ESSO19P2303A                        | ESSO                  | ชำระเงินสดส่วนต่าง     | ใช้สิทธิครั้งเดียว ณ วันครบกำหนดอายุ | 120000000                  | 0.47619                                 | 10.3                  | 31/10/2022           | 03/03/2023            | 09/03/2023 |
| 500 | ESSO19P2306A                        | ESSO                  | ชำระเงินสดส่วนต่าง     | ใช้สิทธิครั้งเดียว ณ วันครบกำหนดอายุ | 120000000                  | 0.93308                                 | 6.179                 | 20/01/2023           | 06/06/2023            | 09/06/2023 |
| 501 | FORTH19C2211A                       | FORTH                 | ชำระเงินสดส่วนต่าง     | ใช้สิทธิครั้งเดียว ณ วันครบกำหนดอายุ | 120000000                  | 0.08152                                 | 55.519                | 04/07/2022           | 04/11/2022            | 09/11/2022 |
| 502 | FORTH19C2301A                       | FORTH                 | ชำระเงินสดส่วนต่าง     | ใช้สิทธิครั้งเดียว ณ วันครบกำหนดอายุ | 120000000                  | 0.08781                                 | 71.146                | 24/08/2022           | 04/01/2023            | 09/01/2023 |

| No. | ชื่อย่อใบสำคัญแสดงสิทธิ<br>อนุพันธ์ | หลักทรัพย์<br>อ้างอิง | การส่งมอบเมื่อใช้สิทธิ | ประเภทการใช้สิทธิ                    | จำนวนที่เสนอขาย<br>(หน่วย) | อัตราใช้สิทธิ<br>ต่อหน่วย<br>(UL: 1 DW) | ราคาใช้สิทธิ<br>(บาท) | วันซื้อขาย<br>วันแรก | วันซื้อขาย<br>สุดท้าย              | วันหมดอายุ |
|-----|-------------------------------------|-----------------------|------------------------|--------------------------------------|----------------------------|---|-----------------------|----------------------|------------------------------------|------------|
| 503 | FORTH19C2303A                       | FORTH                 | ชำระเงินสดส่วนต่าง     | ใช้สิทธิครั้งเดียว ณ วันครบกำหนดอายุ | 120000000                  | 0.08745                                 | 62.567                | 04/11/2022           | 17/03/2023                         | 22/03/2023 |
| 504 | FORTH19C2303B                       | FORTH                 | ชำระเงินสดส่วนต่าง     | ใช้สิทธิครั้งเดียว ณ วันครบกำหนดอายุ | 120000000                  | 0.08791                                 | 55.642                | 18/11/2022           | 31/03/2023                         | 05/04/2023 |
| 505 | FORTH19C2304A                       | FORTH                 | ชำระเงินสดส่วนต่าง     | ใช้สิทธิครั้งเดียว ณ วันครบกำหนดอายุ | 120000000                  | 0.08791                                 | 47.976                | 25/11/2022           | 05/04/2023                         | 11/04/2023 |
| 506 | FORTH19C2305A                       | FORTH                 | ชำระเงินสดส่วนต่าง     | ใช้สิทธิครั้งเดียว ณ วันครบกำหนดอายุ | 120000000                  | 0.08707                                 | 41.794                | 19/12/2022           | 03/05/2023<br>(เดิม<br>05/05/2023) | 10/05/2023 |
| 507 | FORTH19C2306A                       | FORTH                 | ชำระเงินสดส่วนต่าง     | ใช้สิทธิครั้งเดียว ณ วันครบกำหนดอายุ | 120000000                  | 0.0901                                  | 59.599                | 03/02/2023           | 16/06/2023                         | 21/06/2023 |
| 508 | FORTH19C2307A                       | FORTH                 | ชำระเงินสดส่วนต่าง     | ใช้สิทธิครั้งเดียว ณ วันครบกำหนดอายุ | 120000000                  | 0.08707                                 | 52.675                | 01/03/2023           | 05/07/2023                         | 10/07/2023 |
| 509 | FORTH19C2308A                       | FORTH                 | ชำระเงินสดส่วนต่าง     | ใช้สิทธิครั้งเดียว ณ วันครบกำหนดอายุ | 120000000                  | 0.08666                                 | 44                    | 23/03/2023           | 03/08/2023                         | 08/08/2023 |
| 510 | FORTH19C2310A                       | FORTH                 | ชำระเงินสดส่วนต่าง     | ใช้สิทธิครั้งเดียว ณ วันครบกำหนดอายุ | 120000000                  | 0.06862                                 | 34.743                | 09/05/2023           | 04/10/2023                         | 09/10/2023 |
| 511 | FORTH19P2304A                       | FORTH                 | ชำระเงินสดส่วนต่าง     | ใช้สิทธิครั้งเดียว ณ วันครบกำหนดอายุ | 120000000                  | 0.16737                                 | 24.235                | 28/11/2022           | 12/04/2023                         | 19/04/2023 |
| 512 | FORTH19P2306A                       | FORTH                 | ชำระเงินสดส่วนต่าง     | ใช้สิทธิครั้งเดียว ณ วันครบกำหนดอายุ | 120000000                  | 0.11963                                 | 29.181                | 13/02/2023           | 23/06/2023                         | 28/06/2023 |
| 513 | GLOB19C2205A                        | GLOBAL                | ชำระเงินสดส่วนต่าง     | ใช้สิทธิครั้งเดียว ณ วันครบกำหนดอายุ | 120000000                  | 0.44946                                 | 25.089                | 10/01/2022           | 06/05/2022                         | 11/05/2022 |
| 514 | GLOB19C2207A                        | GLOBAL                | ชำระเงินสดส่วนต่าง     | ใช้สิทธิครั้งเดียว ณ วันครบกำหนดอายุ | 120000000                  | 0.44444                                 | 28.7                  | 11/03/2022           | 01/07/2022                         | 06/07/2022 |
| 515 | GLOB19C2208A                        | GLOBAL                | ชำระเงินสดส่วนต่าง     | ใช้สิทธิครั้งเดียว ณ วันครบกำหนดอายุ | 120000000                  | 0.37736                                 | 31.1                  | 22/03/2022           | 05/08/2022                         | 10/08/2022 |
| 516 | GLOB19C2209A                        | GLOBAL                | ชำระเงินสดส่วนต่าง     | ใช้สิทธิครั้งเดียว ณ วันครบกำหนดอายุ | 120000000                  | 0.40816                                 | 28.8                  | 03/05/2022           | 02/09/2022                         | 07/09/2022 |
| 517 | GLOBAL19C2211A                      | GLOBAL                | ชำระเงินสดส่วนต่าง     | ใช้สิทธิครั้งเดียว ณ วันครบกำหนดอายุ | 120000000                  | 0.35714                                 | 27.9                  | 14/06/2022           | 04/11/2022                         | 09/11/2022 |
| 518 | GLOBAL19C2211B                      | GLOBAL                | ชำระเงินสดส่วนต่าง     | ใช้สิทธิครั้งเดียว ณ วันครบกำหนดอายุ | 120000000                  | 0.35971                                 | 24.7                  | 24/06/2022           | 04/11/2022                         | 09/11/2022 |
| 519 | GLOBAL19C2212A                      | GLOBAL                | ชำระเงินสดส่วนต่าง     | ใช้สิทธิครั้งเดียว ณ วันครบกำหนดอายุ | 120000000                  | 0.271                                   | 21.13                 | 15/07/2022           | 02/12/2022                         | 08/12/2022 |



| No. | ชื่อย่อใบสำคัญแสดงสิทธิ<br>อนุพันธ์ | หลักทรัพย์<br>อ้างอิง | การส่งมอบเมื่อใช้สิทธิ | ประเภทการใช้สิทธิ                    | จำนวนที่เสนอขาย<br>(หน่วย) | อัตราใช้สิทธิ<br>ต่อหน่วย<br>(UL: 1 DW) | ราคาใช้สิทธิ<br>(บาท) | วันซื้อขาย<br>วันแรก | วันซื้อขาย<br>สุดท้าย              | วันหมดอายุ |
|-----|-------------------------------------|-----------------------|------------------------|--------------------------------------|----------------------------|---|-----------------------|----------------------|------------------------------------|------------|
| 520 | GLOBAL19C2303A                      | GLOBAL                | ชำระเงินสดส่วนต่าง     | ใช้สิทธิครั้งเดียว ณ วันครบกำหนดอายุ | 120000000                  | 0.33822                                 | 25.35                 | 27/09/2022           | 03/03/2023                         | 09/03/2023 |
| 521 | GLOBAL19C2306A                      | GLOBAL                | ชำระเงินสดส่วนต่าง     | ใช้สิทธิครั้งเดียว ณ วันครบกำหนดอายุ | 120000000                  | 0.30855                                 | 24.876                | 14/12/2022           | 06/06/2023                         | 09/06/2023 |
| 522 | GLOBAL19C2307A                      | GLOBAL                | ชำระเงินสดส่วนต่าง     | ใช้สิทธิครั้งเดียว ณ วันครบกำหนดอายุ | 120000000                  | 0.28597                                 | 22.554                | 20/02/2023           | 05/07/2023                         | 10/07/2023 |
| 523 | GLOBAL19C2311A                      | GLOBAL                | ชำระเงินสดส่วนต่าง     | ใช้สิทธิครั้งเดียว ณ วันครบกำหนดอายุ | 120000000                  | 0.30211                                 | 24.6                  | 01/06/2023           | 08/11/2023                         | 13/11/2023 |
| 524 | GLOBAL19C2311B                      | GLOBAL                | ชำระเงินสดส่วนต่าง     | ใช้สิทธิครั้งเดียว ณ วันครบกำหนดอายุ | 120000000                  | 0.26316                                 | 19.8                  | 04/07/2023           | 03/11/2023                         | 08/11/2023 |
| 525 | GPSC19C2206A                        | GPSC                  | ชำระเงินสดส่วนต่าง     | ใช้สิทธิครั้งเดียว ณ วันครบกำหนดอายุ | 120000000                  | 0.15712                                 | 99.662                | 09/02/2022           | 02/06/2022                         | 08/06/2022 |
| 526 | GPSC19C2207A                        | GPSC                  | ชำระเงินสดส่วนต่าง     | ใช้สิทธิครั้งเดียว ณ วันครบกำหนดอายุ | 120000000                  | 0.16393                                 | 93.7                  | 07/03/2022           | 01/07/2022                         | 06/07/2022 |
| 527 | GPSC19C2209A                        | GPSC                  | ชำระเงินสดส่วนต่าง     | ใช้สิทธิครั้งเดียว ณ วันครบกำหนดอายุ | 120000000                  | 0.14286                                 | 93                    | 19/04/2022           | 02/09/2022                         | 07/09/2022 |
| 528 | GPSC19C2209B                        | GPSC                  | ชำระเงินสดส่วนต่าง     | ใช้สิทธิครั้งเดียว ณ วันครบกำหนดอายุ | 120000000                  | 0.15873                                 | 85.7                  | 09/05/2022           | 02/09/2022                         | 07/09/2022 |
| 529 | GPSC19C2210A                        | GPSC                  | ชำระเงินสดส่วนต่าง     | ใช้สิทธิครั้งเดียว ณ วันครบกำหนดอายุ | 120000000                  | 0.15921                                 | 83.749                | 15/06/2022           | 07/10/2022                         | 12/10/2022 |
| 530 | GPSC19C2301A                        | GPSC                  | ชำระเงินสดส่วนต่าง     | ใช้สิทธิครั้งเดียว ณ วันครบกำหนดอายุ | 120000000                  | 0.14664                                 | 89.402                | 26/08/2022           | 04/01/2023                         | 09/01/2023 |
| 531 | GPSC19C2303A                        | GPSC                  | ชำระเงินสดส่วนต่าง     | ใช้สิทธิครั้งเดียว ณ วันครบกำหนดอายุ | 120000000                  | 0.13554                                 | 82.642                | 04/10/2022           | 03/03/2023                         | 09/03/2023 |
| 532 | GPSC19C2303B                        | GPSC                  | ชำระเงินสดส่วนต่าง     | ใช้สิทธิครั้งเดียว ณ วันครบกำหนดอายุ | 120000000                  | 0.14348                                 | 76.668                | 18/10/2022           | 03/03/2023                         | 09/03/2023 |
| 533 | GPSC19C2305A                        | GPSC                  | ชำระเงินสดส่วนต่าง     | ใช้สิทธิครั้งเดียว ณ วันครบกำหนดอายุ | 120000000                  | 0.14598                                 | 96.581                | 19/12/2022           | 03/05/2023<br>(เดิม<br>05/05/2023) | 10/05/2023 |
| 534 | GPSC19C2306A                        | GPSC                  | ชำระเงินสดส่วนต่าง     | ใช้สิทธิครั้งเดียว ณ วันครบกำหนดอายุ | 120000000                  | 0.16739                                 | 92.35                 | 31/01/2023           | 06/06/2023                         | 09/06/2023 |
| 535 | GPSC19C2308A                        | GPSC                  | ชำระเงินสดส่วนต่าง     | ใช้สิทธิครั้งเดียว ณ วันครบกำหนดอายุ | 120000000                  | 0.14663                                 | 86.25                 | 09/03/2023           | 03/08/2023                         | 08/08/2023 |
| 536 | GPSC19C2310A                        | GPSC                  | ชำระเงินสดส่วนต่าง     | ใช้สิทธิครั้งเดียว ณ วันครบกำหนดอายุ | 120000000                  | 0.13339                                 | 77.803                | 17/05/2023           | 04/10/2023                         | 09/10/2023 |

| No. | ชื่อย่อใบสำคัญแสดงสิทธิ<br>อนุพันธ์ | หลักทรัพย์<br>อ้างอิง | การส่งมอบเมื่อใช้สิทธิ | ประเภทการใช้สิทธิ                    | จำนวนที่เสนอขาย<br>(หน่วย) | อัตราใช้สิทธิ<br>ต่อหน่วย<br>(UL: 1 DW) | ราคาใช้สิทธิ<br>(บาท) | วันซื้อขาย<br>วันแรก | วันซื้อขาย<br>สุดท้าย              | วันหมดอายุ |
|-----|-------------------------------------|-----------------------|------------------------|--------------------------------------|----------------------------|---|-----------------------|----------------------|------------------------------------|------------|
| 537 | GPSC19C2311A                        | GPSC                  | ชำระเงินสดส่วนต่าง     | ใช้สิทธิครั้งเดียว ณ วันครบกำหนดอายุ | 120000000                  | 0.14513                                 | 71.589                | 04/07/2023           | 03/11/2023                         | 08/11/2023 |
| 538 | GPSC19P2211A                        | GPSC                  | ชำระเงินสดส่วนต่าง     | ใช้สิทธิครั้งเดียว ณ วันครบกำหนดอายุ | 120000000                  | 0.22289                                 | 46.66                 | 30/06/2022           | 04/11/2022                         | 09/11/2022 |
| 539 | GPSC19P2310A                        | GPSC                  | ชำระเงินสดส่วนต่าง     | ใช้สิทธิครั้งเดียว ณ วันครบกำหนดอายุ | 120000000                  | 0.28015                                 | 41.014                | 25/05/2023           | 04/10/2023                         | 09/10/2023 |
| 540 | GULF19C2205A                        | GULF                  | ชำระเงินสดส่วนต่าง     | ใช้สิทธิครั้งเดียว ณ วันครบกำหนดอายุ | 120000000                  | 0.14835                                 | 62.748                | 06/01/2022           | 06/05/2022                         | 11/05/2022 |
| 541 | GULF19C2205B                        | GULF                  | ชำระเงินสดส่วนต่าง     | ใช้สิทธิครั้งเดียว ณ วันครบกำหนดอายุ | 120000000                  | 0.17544                                 | 67.408                | 18/01/2022           | 06/05/2022                         | 11/05/2022 |
| 542 | GULF19C2207A                        | GULF                  | ชำระเงินสดส่วนต่าง     | ใช้สิทธิครั้งเดียว ณ วันครบกำหนดอายุ | 120000000                  | 0.16949                                 | 63.7                  | 08/03/2022           | 01/07/2022                         | 06/07/2022 |
| 543 | GULF19C2208A                        | GULF                  | ชำระเงินสดส่วนต่าง     | ใช้สิทธิครั้งเดียว ณ วันครบกำหนดอายุ | 120000000                  | 0.17094                                 | 68.3                  | 01/04/2022           | 05/08/2022                         | 10/08/2022 |
| 544 | GULF19C2209A                        | GULF                  | ชำระเงินสดส่วนต่าง     | ใช้สิทธิครั้งเดียว ณ วันครบกำหนดอายุ | 120000000                  | 0.16667                                 | 64                    | 29/04/2022           | 02/09/2022                         | 07/09/2022 |
| 545 | GULF19C2210A                        | GULF                  | ชำระเงินสดส่วนต่าง     | ใช้สิทธิครั้งเดียว ณ วันครบกำหนดอายุ | 120000000                  | 0.125                                   | 59                    | 08/06/2022           | 07/10/2022                         | 12/10/2022 |
| 546 | GULF19C2212A                        | GULF                  | ชำระเงินสดส่วนต่าง     | ใช้สิทธิครั้งเดียว ณ วันครบกำหนดอายุ | 120000000                  | 0.123                                   | 59.07                 | 03/08/2022           | 02/12/2022                         | 08/12/2022 |
| 547 | GULF19C2301A                        | GULF                  | ชำระเงินสดส่วนต่าง     | ใช้สิทธิครั้งเดียว ณ วันครบกำหนดอายุ | 120000000                  | 0.12788                                 | 63.45                 | 30/08/2022           | 04/01/2023                         | 09/01/2023 |
| 548 | GULF19C2301B                        | GULF                  | ชำระเงินสดส่วนต่าง     | ใช้สิทธิครั้งเดียว ณ วันครบกำหนดอายุ | 120000000                  | 0.13351                                 | 67.5                  | 07/09/2022           | 04/01/2023                         | 09/01/2023 |
| 549 | GULF19C2302A                        | GULF                  | ชำระเงินสดส่วนต่าง     | ใช้สิทธิครั้งเดียว ณ วันครบกำหนดอายุ | 120000000                  | 0.12821                                 | 63.25                 | 07/10/2022           | 17/02/2023                         | 22/02/2023 |
| 550 | GULF19C2305A                        | GULF                  | ชำระเงินสดส่วนต่าง     | ใช้สิทธิครั้งเดียว ณ วันครบกำหนดอายุ | 120000000                  | 0.13154                                 | 67.47                 | 20/12/2022           | 03/05/2023<br>(เดิม<br>05/05/2023) | 10/05/2023 |
| 551 | GULF19C2306A                        | GULF                  | ชำระเงินสดส่วนต่าง     | ใช้สิทธิครั้งเดียว ณ วันครบกำหนดอายุ | 120000000                  | 0.15732                                 | 66.729                | 02/02/2023           | 06/06/2023                         | 09/06/2023 |
| 552 | GULF19C2307A                        | GULF                  | ชำระเงินสดส่วนต่าง     | ใช้สิทธิครั้งเดียว ณ วันครบกำหนดอายุ | 120000000                  | 0.16237                                 | 64.257                | 28/02/2023           | 05/07/2023                         | 10/07/2023 |
| 553 | GULF19C2309A                        | GULF                  | ชำระเงินสดส่วนต่าง     | ใช้สิทธิครั้งเดียว ณ วันครบกำหนดอายุ | 120000000                  | 0.15408                                 | 63.25                 | 02/05/2023           | 13/09/2023                         | 18/09/2023 |

| No. | ชื่อย่อใบสำคัญแสดงสิทธิ<br>อนุพันธ์ | หลักทรัพย์<br>อ้างอิง | การส่งมอบเมื่อใช้สิทธิ | ประเภทการใช้สิทธิ                    | จำนวนที่เสนอขาย<br>(หน่วย) | อัตราใช้สิทธิ<br>ต่อหน่วย<br>(UL: 1 DW) | ราคาใช้สิทธิ<br>(บาท) | วันซื้อขาย<br>วันแรก | วันซื้อขาย<br>สุดท้าย | วันหมดอายุ |
|-----|-------------------------------------|-----------------------|------------------------|--------------------------------------|----------------------------|---|-----------------------|----------------------|-----------------------|------------|
| 554 | GULF19C2310A                        | GULF                  | ชำระเงินสดส่วนต่าง     | ใช้สิทธิครั้งเดียว ณ วันครบกำหนดอายุ | 120000000                  | 0.15924                                 | 64                    | 18/05/2023           | 04/10/2023            | 09/10/2023 |
| 555 | GULF19C2311A                        | GULF                  | ชำระเงินสดส่วนต่าง     | ใช้สิทธิครั้งเดียว ณ วันครบกำหนดอายุ | 120000000                  | 0.11905                                 | 57.25                 | 22/06/2023           | 03/11/2023            | 08/11/2023 |
| 556 | GULF19P2205A                        | GULF                  | ชำระเงินสดส่วนต่าง     | ใช้สิทธิครั้งเดียว ณ วันครบกำหนดอายุ | 120000000                  | 0.15401                                 | 37.867                | 06/01/2022           | 06/05/2022            | 11/05/2022 |
| 557 | GULF19P2208A                        | GULF                  | ชำระเงินสดส่วนต่าง     | ใช้สิทธิครั้งเดียว ณ วันครบกำหนดอายุ | 120000000                  | 0.14706                                 | 39.6                  | 21/03/2022           | 05/08/2022            | 10/08/2022 |
| 558 | GULF19P2301A                        | GULF                  | ชำระเงินสดส่วนต่าง     | ใช้สิทธิครั้งเดียว ณ วันครบกำหนดอายุ | 120000000                  | 0.32051                                 | 38.5                  | 08/09/2022           | 04/01/2023            | 09/01/2023 |
| 559 | GULF19P2302A                        | GULF                  | ชำระเงินสดส่วนต่าง     | ใช้สิทธิครั้งเดียว ณ วันครบกำหนดอายุ | 120000000                  | 0.27397                                 | 35.25                 | 05/10/2022           | 17/02/2023            | 22/02/2023 |
| 560 | GULF19P2304A                        | GULF                  | ชำระเงินสดส่วนต่าง     | ใช้สิทธิครั้งเดียว ณ วันครบกำหนดอายุ | 120000000                  | 0.28256                                 | 35.341                | 30/11/2022           | 12/04/2023            | 19/04/2023 |
| 561 | GULF19P2306A                        | GULF                  | ชำระเงินสดส่วนต่าง     | ใช้สิทธิครั้งเดียว ณ วันครบกำหนดอายุ | 120000000                  | 0.30106                                 | 37.071                | 13/01/2023           | 06/06/2023            | 09/06/2023 |
| 562 | GULF19P2310A                        | GULF                  | ชำระเงินสดส่วนต่าง     | ใช้สิทธิครั้งเดียว ณ วันครบกำหนดอายุ | 120000000                  | 0.33113                                 | 33                    | 18/05/2023           | 04/10/2023            | 09/10/2023 |
| 563 | GULF19P2312A                        | GULF                  | ชำระเงินสดส่วนต่าง     | ใช้สิทธิครั้งเดียว ณ วันครบกำหนดอายุ | 120000000                  | 0.29155                                 | 32.5                  | 14/07/2023           | 08/12/2023            | 14/12/2023 |
| 564 | GUNK19C2205A                        | GUNKUL                | ชำระเงินสดส่วนต่าง     | ใช้สิทธิครั้งเดียว ณ วันครบกำหนดอายุ | 120000000                  | 0.53224                                 | 8.514                 | 19/01/2022           | 06/05/2022            | 11/05/2022 |
| 565 | GUNK19C2207A                        | GUNKUL                | ชำระเงินสดส่วนต่าง     | ใช้สิทธิครั้งเดียว ณ วันครบกำหนดอายุ | 120000000                  | 0.51611                                 | 8.22                  | 28/02/2022           | 01/07/2022            | 06/07/2022 |
| 566 | GUNK19C2209A                        | GUNKUL                | ชำระเงินสดส่วนต่าง     | ใช้สิทธิครั้งเดียว ณ วันครบกำหนดอายุ | 120000000                  | 0.50589                                 | 7.926                 | 18/04/2022           | 02/09/2022            | 07/09/2022 |
| 567 | GUNK19C2209B                        | GUNKUL                | ชำระเงินสดส่วนต่าง     | ใช้สิทธิครั้งเดียว ณ วันครบกำหนดอายุ | 120000000                  | 0.53191                                 | 6.8                   | 10/05/2022           | 02/09/2022            | 07/09/2022 |
| 568 | GUNK19C2209C                        | GUNKUL                | ชำระเงินสดส่วนต่าง     | ใช้สิทธิครั้งเดียว ณ วันครบกำหนดอายุ | 120000000                  | 1.38889                                 | 6.6                   | 17/05/2022           | 02/09/2022            | 07/09/2022 |
| 569 | GUNK19P2206A                        | GUNKUL                | ชำระเงินสดส่วนต่าง     | ใช้สิทธิครั้งเดียว ณ วันครบกำหนดอายุ | 80000000                   | 1.01178                                 | 4.462                 | 21/01/2022           | 02/06/2022            | 08/06/2022 |
| 570 | GUNKUL19C2211A                      | GUNKUL                | ชำระเงินสดส่วนต่าง     | ใช้สิทธิครั้งเดียว ณ วันครบกำหนดอายุ | 120000000                  | 0.4386                                  | 6.7                   | 07/07/2022           | 04/11/2022            | 09/11/2022 |
| 571 | GUNKUL19C2212A                      | GUNKUL                | ชำระเงินสดส่วนต่าง     | ใช้สิทธิครั้งเดียว ณ วันครบกำหนดอายุ | 120000000                  | 0.63223                                 | 6.159                 | 09/08/2022           | 02/12/2022            | 08/12/2022 |
| 572 | GUNKUL19C2301A                      | GUNKUL                | ชำระเงินสดส่วนต่าง     | ใช้สิทธิครั้งเดียว ณ วันครบกำหนดอายุ | 120000000                  | 0.48867                                 | 6.426                 | 02/09/2022           | 04/01/2023            | 09/01/2023 |

| No. | ชื่อย่อใบสำคัญแสดงสิทธิ<br>อนุพันธ์ | หลักทรัพย์<br>อ้างอิง | การส่งมอบเมื่อใช้สิทธิ | ประเภทการใช้สิทธิ                    | จำนวนที่เสนอขาย<br>(หน่วย) | อัตราใช้สิทธิ<br>ต่อหน่วย<br>(UL: 1 DW) | ราคาใช้สิทธิ<br>(บาท) | วันซื้อขาย<br>วันแรก | วันซื้อขาย<br>สุดท้าย | วันหมดอายุ |
|-----|-------------------------------------|-----------------------|------------------------|--------------------------------------|----------------------------|---|-----------------------|----------------------|-----------------------|------------|
| 573 | GUNKUL19C2302A                      | GUNKUL                | ชำระเงินสดส่วนต่าง     | ใช้สิทธิครั้งเดียว ณ วันครบกำหนดอายุ | 120000000                  | 1.46603                                 | 6.426                 | 12/10/2022           | 17/02/2023            | 22/02/2023 |
| 574 | GUNKUL19C2303A                      | GUNKUL                | ชำระเงินสดส่วนต่าง     | ใช้สิทธิครั้งเดียว ณ วันครบกำหนดอายุ | 120000000                  | 0.4983                                  | 6.228                 | 20/10/2022           | 03/03/2023            | 09/03/2023 |
| 575 | GUNKUL19C2304A                      | GUNKUL                | ชำระเงินสดส่วนต่าง     | ใช้สิทธิครั้งเดียว ณ วันครบกำหนดอายุ | 120000000                  | 0.40486                                 | 6.6                   | 07/12/2022           | 19/04/2023            | 24/04/2023 |
| 576 | GUNKUL19C2305A                      | GUNKUL                | ชำระเงินสดส่วนต่าง     | ใช้สิทธิครั้งเดียว ณ วันครบกำหนดอายุ | 120000000                  | 0.41115                                 | 5.81                  | 09/01/2023           | 24/05/2023            | 29/05/2023 |
| 577 | GUNKUL19C2306A                      | GUNKUL                | ชำระเงินสดส่วนต่าง     | ใช้สิทธิครั้งเดียว ณ วันครบกำหนดอายุ | 120000000                  | 1.56237                                 | 6.499                 | 27/01/2023           | 06/06/2023            | 09/06/2023 |
| 578 | GUNKUL19C2306B                      | GUNKUL                | ชำระเงินสดส่วนต่าง     | ใช้สิทธิครั้งเดียว ณ วันครบกำหนดอายุ | 120000000                  | 1.41048                                 | 5.711                 | 15/02/2023           | 30/06/2023            | 05/07/2023 |
| 579 | GUNKUL19C2307A                      | GUNKUL                | ชำระเงินสดส่วนต่าง     | ใช้สิทธิครั้งเดียว ณ วันครบกำหนดอายุ | 120000000                  | 1.43034                                 | 4.973                 | 14/03/2023           | 26/07/2023            | 02/08/2023 |
| 580 | GUNKUL19C2310A                      | GUNKUL                | ชำระเงินสดส่วนต่าง     | ใช้สิทธิครั้งเดียว ณ วันครบกำหนดอายุ | 120000000                  | 1.35135                                 | 4.86                  | 16/05/2023           | 04/10/2023            | 09/10/2023 |
| 581 | GUNKUL19C2310B                      | GUNKUL                | ชำระเงินสดส่วนต่าง     | ใช้สิทธิครั้งเดียว ณ วันครบกำหนดอายุ | 120000000                  | 1.38889                                 | 4.46                  | 06/06/2023           | 11/10/2023            | 17/10/2023 |
| 582 | GUNKUL19P2211A                      | GUNKUL                | ชำระเงินสดส่วนต่าง     | ใช้สิทธิครั้งเดียว ณ วันครบกำหนดอายุ | 120000000                  | 1.13636                                 | 3.76                  | 19/07/2022           | 02/11/2022            | 07/11/2022 |
| 583 | HANA19C2205A                        | HANA                  | ชำระเงินสดส่วนต่าง     | ใช้สิทธิครั้งเดียว ณ วันครบกำหนดอายุ | 80000000                   | 0.10871                                 | 109.604               | 07/01/2022           | 06/05/2022            | 11/05/2022 |
| 584 | HANA19C2206A                        | HANA                  | ชำระเงินสดส่วนต่าง     | ใช้สิทธิครั้งเดียว ณ วันครบกำหนดอายุ | 80000000                   | 0.10219                                 | 98.84                 | 20/01/2022           | 02/06/2022            | 08/06/2022 |
| 585 | HANA19C2206B                        | HANA                  | ชำระเงินสดส่วนต่าง     | ใช้สิทธิครั้งเดียว ณ วันครบกำหนดอายุ | 80000000                   | 0.11354                                 | 90.717                | 10/02/2022           | 02/06/2022            | 08/06/2022 |
| 586 | HANA19C2207A                        | HANA                  | ชำระเงินสดส่วนต่าง     | ใช้สิทธิครั้งเดียว ณ วันครบกำหนดอายุ | 80000000                   | 0.10117                                 | 78.582                | 15/02/2022           | 01/07/2022            | 06/07/2022 |
| 587 | HANA19C2207B                        | HANA                  | ชำระเงินสดส่วนต่าง     | ใช้สิทธิครั้งเดียว ณ วันครบกำหนดอายุ | 80000000                   | 0.09375                                 | 66.839                | 01/03/2022           | 01/07/2022            | 06/07/2022 |
| 588 | HANA19C2207C                        | HANA                  | ชำระเงินสดส่วนต่าง     | ใช้สิทธิครั้งเดียว ณ วันครบกำหนดอายุ | 80000000                   | 0.11229                                 | 62.337                | 11/03/2022           | 01/07/2022            | 06/07/2022 |
| 589 | HANA19C2209A                        | HANA                  | ชำระเงินสดส่วนต่าง     | ใช้สิทธิครั้งเดียว ณ วันครบกำหนดอายุ | 80000000                   | 0.09259                                 | 60                    | 29/04/2022           | 02/09/2022            | 07/09/2022 |
| 590 | HANA19C2210A                        | HANA                  | ชำระเงินสดส่วนต่าง     | ใช้สิทธิครั้งเดียว ณ วันครบกำหนดอายุ | 120000000                  | 0.09804                                 | 55.3                  | 15/06/2022           | 07/10/2022            | 12/10/2022 |
| 591 | HANA19C2211A                        | HANA                  | ชำระเงินสดส่วนต่าง     | ใช้สิทธิครั้งเดียว ณ วันครบกำหนดอายุ | 120000000                  | 0.09615                                 | 51.33                 | 06/07/2022           | 04/11/2022            | 09/11/2022 |

| No. | ชื่อย่อใบสำคัญแสดงสิทธิ<br>อนุพันธ์ | หลักทรัพย์<br>อ้างอิง | การส่งมอบเมื่อใช้สิทธิ | ประเภทการใช้สิทธิ                    | จำนวนที่เสนอขาย<br>(หน่วย) | อัตราใช้สิทธิ<br>ต่อหน่วย<br>(UL: 1 DW) | ราคาใช้สิทธิ<br>(บาท) | วันซื้อขาย<br>วันแรก | วันซื้อขาย<br>สุดท้าย | วันหมดอายุ |
|-----|-------------------------------------|-----------------------|------------------------|--------------------------------------|----------------------------|---|-----------------------|----------------------|-----------------------|------------|
| 592 | HANA19C2301A                        | HANA                  | ชำระเงินสดส่วนต่าง     | ใช้สิทธิครั้งเดียว ณ วันครบกำหนดอายุ | 120000000                  | 0.11324                                 | 55.195                | 14/09/2022           | 27/01/2023            | 01/02/2023 |
| 593 | HANA19C2302A                        | HANA                  | ชำระเงินสดส่วนต่าง     | ใช้สิทธิครั้งเดียว ณ วันครบกำหนดอายุ | 120000000                  | 0.10161                                 | 52.72                 | 09/09/2022           | 03/02/2023            | 08/02/2023 |
| 594 | HANA19C2302B                        | HANA                  | ชำระเงินสดส่วนต่าง     | ใช้สิทธิครั้งเดียว ณ วันครบกำหนดอายุ | 120000000                  | 0.12096                                 | 48.76                 | 04/10/2022           | 03/02/2023            | 08/02/2023 |
| 595 | HANA19C2303A                        | HANA                  | ชำระเงินสดส่วนต่าง     | ใช้สิทธิครั้งเดียว ณ วันครบกำหนดอายุ | 120000000                  | 0.09431                                 | 43.315                | 21/10/2022           | 03/03/2023            | 09/03/2023 |
| 596 | HANA19C2304A                        | HANA                  | ชำระเงินสดส่วนต่าง     | ใช้สิทธิครั้งเดียว ณ วันครบกำหนดอายุ | 120000000                  | 0.10744                                 | 61.787                | 21/11/2022           | 05/04/2023            | 11/04/2023 |
| 597 | HANA19C2304B                        | HANA                  | ชำระเงินสดส่วนต่าง     | ใช้สิทธิครั้งเดียว ณ วันครบกำหนดอายุ | 80000000                   | 0.11008                                 | 67.114                | 01/12/2022           | 12/04/2023            | 19/04/2023 |
| 598 | HANA19C2304C                        | HANA                  | ชำระเงินสดส่วนต่าง     | ใช้สิทธิครั้งเดียว ณ วันครบกำหนดอายุ | 80000000                   | 0.10065                                 | 72.562                | 06/12/2022           | 12/04/2023            | 19/04/2023 |
| 599 | HANA19C2306A                        | HANA                  | ชำระเงินสดส่วนต่าง     | ใช้สิทธิครั้งเดียว ณ วันครบกำหนดอายุ | 120000000                  | 0.10095                                 | 84.45                 | 06/02/2023           | 16/06/2023            | 21/06/2023 |
| 600 | HANA19C2306B                        | HANA                  | ชำระเงินสดส่วนต่าง     | ใช้สิทธิครั้งเดียว ณ วันครบกำหนดอายุ | 120000000                  | 0.10937                                 | 76.772                | 17/02/2023           | 30/06/2023            | 05/07/2023 |
| 601 | HANA19C2307A                        | HANA                  | ชำระเงินสดส่วนต่าง     | ใช้สิทธิครั้งเดียว ณ วันครบกำหนดอายุ | 120000000                  | 0.09791                                 | 70.829                | 09/03/2023           | 19/07/2023            | 24/07/2023 |
| 602 | HANA19C2308A                        | HANA                  | ชำระเงินสดส่วนต่าง     | ใช้สิทธิครั้งเดียว ณ วันครบกำหนดอายุ | 41000000                   | 0.09653                                 | 63.75                 | 07/04/2023           | 16/08/2023            | 21/08/2023 |
| 603 | HANA19C2309A                        | HANA                  | ชำระเงินสดส่วนต่าง     | ใช้สิทธิครั้งเดียว ณ วันครบกำหนดอายุ | 100000000                  | 0.09416                                 | 57                    | 26/04/2023           | 06/09/2023            | 11/09/2023 |
| 604 | HANA19C2310A                        | HANA                  | ชำระเงินสดส่วนต่าง     | ใช้สิทธิครั้งเดียว ณ วันครบกำหนดอายุ | 120000000                  | 0.09461                                 | 51.25                 | 17/05/2023           | 04/10/2023            | 09/10/2023 |
| 605 | HANA19C2312A                        | HANA                  | ชำระเงินสดส่วนต่าง     | ใช้สิทธิครั้งเดียว ณ วันครบกำหนดอายุ | 120000000                  | 0.09366                                 | 62.033                | 17/07/2023           | 08/12/2023            | 14/12/2023 |
| 606 | HANA19P2207A                        | HANA                  | ชำระเงินสดส่วนต่าง     | ใช้สิทธิครั้งเดียว ณ วันครบกำหนดอายุ | 60000000                   | 0.4                                     | 24.5                  | 22/03/2022           | 01/07/2022            | 06/07/2022 |
| 607 | HANA19P2212A                        | HANA                  | ชำระเงินสดส่วนต่าง     | ใช้สิทธิครั้งเดียว ณ วันครบกำหนดอายุ | 120000000                  | 0.18567                                 | 27.979                | 19/07/2022           | 02/12/2022            | 08/12/2022 |
| 608 | HANA19P2303A                        | HANA                  | ชำระเงินสดส่วนต่าง     | ใช้สิทธิครั้งเดียว ณ วันครบกำหนดอายุ | 120000000                  | 0.18431                                 | 24.553                | 20/10/2022           | 03/03/2023            | 09/03/2023 |
| 609 | HANA19P2304A                        | HANA                  | ชำระเงินสดส่วนต่าง     | ใช้สิทธิครั้งเดียว ณ วันครบกำหนดอายุ | 80000000                   | 0.18572                                 | 31.875                | 21/11/2022           | 05/04/2023            | 11/04/2023 |
| 610 | HANA19P2306A                        | HANA                  | ชำระเงินสดส่วนต่าง     | ใช้สิทธิครั้งเดียว ณ วันครบกำหนดอายุ | 80000000                   | 0.20729                                 | 37.396                | 10/01/2023           | 06/06/2023            | 09/06/2023 |

| No. | ชื่อย่อใบสำคัญแสดงสิทธิ<br>อนุพันธ์ | หลักทรัพย์<br>อ้างอิง | การส่งมอบเมื่อใช้สิทธิ | ประเภทการใช้สิทธิ                    | จำนวนที่เสนอขาย<br>(หน่วย) | อัตราใช้สิทธิ<br>ต่อหน่วย<br>(UL: 1 DW) | ราคาใช้สิทธิ<br>(บาท) | วันซื้อขาย<br>วันแรก | วันซื้อขาย<br>สุดท้าย              | วันหมดอายุ |
|-----|-------------------------------------|-----------------------|------------------------|--------------------------------------|----------------------------|---|-----------------------|----------------------|------------------------------------|------------|
| 611 | HANA19P2309A                        | HANA                  | ชำระเงินสดส่วนต่าง     | ใช้สิทธิครั้งเดียว ณ วันครบกำหนดอายุ | 55000000                   | 0.17544                                 | 27.75                 | 11/05/2023           | 20/09/2023                         | 25/09/2023 |
| 612 | HANA19P2310A                        | HANA                  | ชำระเงินสดส่วนต่าง     | ใช้สิทธิครั้งเดียว ณ วันครบกำหนดอายุ | 120000000                  | 0.19231                                 | 33                    | 15/06/2023           | 17/10/2023                         | 20/10/2023 |
| 613 | HMPR19C2206A                        | HMPRO                 | ชำระเงินสดส่วนต่าง     | ใช้สิทธิครั้งเดียว ณ วันครบกำหนดอายุ | 120000000                  | 0.42191                                 | 18.665                | 09/02/2022           | 02/06/2022                         | 08/06/2022 |
| 614 | HMPR19C2207A                        | HMPRO                 | ชำระเงินสดส่วนต่าง     | ใช้สิทธิครั้งเดียว ณ วันครบกำหนดอายุ | 120000000                  | 0.42546                                 | 20.64                 | 08/03/2022           | 01/07/2022                         | 06/07/2022 |
| 615 | HMPR19C2209A                        | HMPRO                 | ชำระเงินสดส่วนต่าง     | ใช้สิทธิครั้งเดียว ณ วันครบกำหนดอายุ | 120000000                  | 0.5102                                  | 20.3                  | 27/04/2022           | 02/09/2022                         | 07/09/2022 |
| 616 | HMPR19C2210A                        | HMPRO                 | ชำระเงินสดส่วนต่าง     | ใช้สิทธิครั้งเดียว ณ วันครบกำหนดอายุ | 120000000                  | 0.32333                                 | 17.984                | 18/05/2022           | 07/10/2022                         | 12/10/2022 |
| 617 | HMPRO19C2211A                       | HMPRO                 | ชำระเงินสดส่วนต่าง     | ใช้สิทธิครั้งเดียว ณ วันครบกำหนดอายุ | 120000000                  | 0.33511                                 | 16.699                | 16/06/2022           | 04/11/2022                         | 09/11/2022 |
| 618 | HMPRO19C2301A                       | HMPRO                 | ชำระเงินสดส่วนต่าง     | ใช้สิทธิครั้งเดียว ณ วันครบกำหนดอายุ | 120000000                  | 0.35761                                 | 16.897                | 31/08/2022           | 04/01/2023                         | 09/01/2023 |
| 619 | HMPRO19C2304A                       | HMPRO                 | ชำระเงินสดส่วนต่าง     | ใช้สิทธิครั้งเดียว ณ วันครบกำหนดอายุ | 120000000                  | 0.26596                                 | 16.8                  | 29/11/2022           | 12/04/2023                         | 19/04/2023 |
| 620 | HMPRO19C2305A                       | HMPRO                 | ชำระเงินสดส่วนต่าง     | ใช้สิทธิครั้งเดียว ณ วันครบกำหนดอายุ | 120000000                  | 0.23226                                 | 17.044                | 24/11/2022           | 03/05/2023<br>(เดิม<br>05/05/2023) | 10/05/2023 |
| 621 | HMPRO19C2308A                       | HMPRO                 | ชำระเงินสดส่วนต่าง     | ใช้สิทธิครั้งเดียว ณ วันครบกำหนดอายุ | 120000000                  | 0.24282                                 | 16.157                | 01/03/2023           | 03/08/2023                         | 08/08/2023 |
| 622 | ICHI19C2208A                        | ICHI                  | ชำระเงินสดส่วนต่าง     | ใช้สิทธิครั้งเดียว ณ วันครบกำหนดอายุ | 120000000                  | 0.41802                                 | 12.727                | 04/01/2022           | 05/08/2022                         | 10/08/2022 |
| 623 | ICHI19C2208B                        | ICHI                  | ชำระเงินสดส่วนต่าง     | ใช้สิทธิครั้งเดียว ณ วันครบกำหนดอายุ | 120000000                  | 0.20901                                 | 12.727                | 04/01/2022           | 05/08/2022                         | 10/08/2022 |
| 624 | INTU19C2206A                        | INTUCH                | ชำระเงินสดส่วนต่าง     | ใช้สิทธิครั้งเดียว ณ วันครบกำหนดอายุ | 120000000                  | 0.16599                                 | 96.682                | 08/02/2022           | 02/06/2022                         | 08/06/2022 |
| 625 | INTU19C2207A                        | INTUCH                | ชำระเงินสดส่วนต่าง     | ใช้สิทธิครั้งเดียว ณ วันครบกำหนดอายุ | 120000000                  | 0.16667                                 | 102                   | 24/02/2022           | 01/07/2022                         | 06/07/2022 |
| 626 | INTU19C2209A                        | INTUCH                | ชำระเงินสดส่วนต่าง     | ใช้สิทธิครั้งเดียว ณ วันครบกำหนดอายุ | 120000000                  | 0.15751                                 | 95.723                | 19/04/2022           | 02/09/2022                         | 07/09/2022 |
| 627 | INTUCH19C2210A                      | INTUCH                | ชำระเงินสดส่วนต่าง     | ใช้สิทธิครั้งเดียว ณ วันครบกำหนดอายุ | 120000000                  | 0.1365                                  | 87.909                | 07/06/2022           | 07/10/2022                         | 12/10/2022 |

| No. | ชื่อย่อใบสำคัญแสดงสิทธิ<br>อนุพันธ์ | หลักทรัพย์<br>อ้างอิง | การส่งมอบเมื่อใช้สิทธิ | ประเภทการใช้สิทธิ                    | จำนวนที่เสนอขาย<br>(หน่วย) | อัตราใช้สิทธิ<br>ต่อหน่วย<br>(UL: 1 DW) | ราคาใช้สิทธิ<br>(บาท) | วันซื้อขาย<br>วันแรก | วันซื้อขาย<br>สุดท้าย | วันหมดอายุ |
|-----|-------------------------------------|-----------------------|------------------------|--------------------------------------|----------------------------|---|-----------------------|----------------------|-----------------------|------------|
| 628 | INTUCH19C2212A                      | INTUCH                | ชำระเงินสดส่วนต่าง     | ใช้สิทธิครั้งเดียว ณ วันครบกำหนดอายุ | 120000000                  | 0.1712                                  | 90.839                | 26/07/2022           | 02/12/2022            | 08/12/2022 |
| 629 | INTUCH19C2301A                      | INTUCH                | ชำระเงินสดส่วนต่าง     | ใช้สิทธิครั้งเดียว ณ วันครบกำหนดอายุ | 120000000                  | 0.20877                                 | 98.75                 | 08/09/2022           | 04/01/2023            | 09/01/2023 |
| 630 | INTUCH19C2303A                      | INTUCH                | ชำระเงินสดส่วนต่าง     | ใช้สิทธิครั้งเดียว ณ วันครบกำหนดอายุ | 120000000                  | 0.17103                                 | 92.077                | 04/10/2022           | 03/03/2023            | 09/03/2023 |
| 631 | INTUCH19C2305A                      | INTUCH                | ชำระเงินสดส่วนต่าง     | ใช้สิทธิครั้งเดียว ณ วันครบกำหนดอายุ | 120000000                  | 0.20714                                 | 99.049                | 10/01/2023           | 24/05/2023            | 29/05/2023 |
| 632 | INTUCH19C2308A                      | INTUCH                | ชำระเงินสดส่วนต่าง     | ใช้สิทธิครั้งเดียว ณ วันครบกำหนดอายุ | 120000000                  | 0.17921                                 | 93.5                  | 03/03/2023           | 03/08/2023            | 08/08/2023 |
| 633 | IRPC19C2207A                        | IRPC                  | ชำระเงินสดส่วนต่าง     | ใช้สิทธิครั้งเดียว ณ วันครบกำหนดอายุ | 120000000                  | 2.08333                                 | 5.05                  | 03/03/2022           | 01/07/2022            | 06/07/2022 |
| 634 | IRPC19C2208A                        | IRPC                  | ชำระเงินสดส่วนต่าง     | ใช้สิทธิครั้งเดียว ณ วันครบกำหนดอายุ | 120000000                  | 1.81818                                 | 4.7                   | 22/03/2022           | 05/08/2022            | 10/08/2022 |
| 635 | IRPC19C2209A                        | IRPC                  | ชำระเงินสดส่วนต่าง     | ใช้สิทธิครั้งเดียว ณ วันครบกำหนดอายุ | 120000000                  | 2.12766                                 | 4.4                   | 12/05/2022           | 02/09/2022            | 07/09/2022 |
| 636 | IRPC19C2210A                        | IRPC                  | ชำระเงินสดส่วนต่าง     | ใช้สิทธิครั้งเดียว ณ วันครบกำหนดอายุ | 120000000                  | 1.98592                                 | 4.739                 | 10/06/2022           | 07/10/2022            | 12/10/2022 |
| 637 | IRPC19C2211A                        | IRPC                  | ชำระเงินสดส่วนต่าง     | ใช้สิทธิครั้งเดียว ณ วันครบกำหนดอายุ | 120000000                  | 1.71665                                 | 4.147                 | 20/06/2022           | 04/11/2022            | 09/11/2022 |
| 638 | IRPC19C2302A                        | IRPC                  | ชำระเงินสดส่วนต่าง     | ใช้สิทธิครั้งเดียว ณ วันครบกำหนดอายุ | 120000000                  | 1.36868                                 | 4.028                 | 09/09/2022           | 03/02/2023            | 08/02/2023 |
| 639 | IRPC19C2303A                        | IRPC                  | ชำระเงินสดส่วนต่าง     | ใช้สิทธิครั้งเดียว ณ วันครบกำหนดอายุ | 120000000                  | 1.44262                                 | 3.803                 | 17/11/2022           | 31/03/2023            | 05/04/2023 |
| 640 | IRPC19C2307A                        | IRPC                  | ชำระเงินสดส่วนต่าง     | ใช้สิทธิครั้งเดียว ณ วันครบกำหนดอายุ | 120000000                  | 1.34644                                 | 3.902                 | 15/02/2023           | 05/07/2023            | 10/07/2023 |
| 641 | IRPC19C2308A                        | IRPC                  | ชำระเงินสดส่วนต่าง     | ใช้สิทธิครั้งเดียว ณ วันครบกำหนดอายุ | 120000000                  | 1.38889                                 | 3.32                  | 27/03/2023           | 03/08/2023            | 08/08/2023 |
| 642 | IRPC19C2310A                        | IRPC                  | ชำระเงินสดส่วนต่าง     | ใช้สิทธิครั้งเดียว ณ วันครบกำหนดอายุ | 120000000                  | 0.98039                                 | 2.7                   | 17/05/2023           | 04/10/2023            | 09/10/2023 |
| 643 | IVL19C2205A                         | IVL                   | ชำระเงินสดส่วนต่าง     | ใช้สิทธิครั้งเดียว ณ วันครบกำหนดอายุ | 120000000                  | 0.14164                                 | 64.637                | 14/01/2022           | 06/05/2022            | 11/05/2022 |
| 644 | IVL19C2207A                         | IVL                   | ชำระเงินสดส่วนต่าง     | ใช้สิทธิครั้งเดียว ณ วันครบกำหนดอายุ | 120000000                  | 0.12999                                 | 62.139                | 23/02/2022           | 01/07/2022            | 06/07/2022 |
| 645 | IVL19C2207B                         | IVL                   | ชำระเงินสดส่วนต่าง     | ใช้สิทธิครั้งเดียว ณ วันครบกำหนดอายุ | 120000000                  | 0.1418                                  | 54.939                | 09/03/2022           | 01/07/2022            | 06/07/2022 |
| 646 | IVL19C2208A                         | IVL                   | ชำระเงินสดส่วนต่าง     | ใช้สิทธิครั้งเดียว ณ วันครบกำหนดอายุ | 120000000                  | 0.15362                                 | 60.166                | 05/04/2022           | 05/08/2022            | 10/08/2022 |



| No. | ชื่อย่อใบสำคัญแสดงสิทธิ<br>อนุพันธ์ | หลักทรัพย์<br>อ้างอิง | การส่งมอบเมื่อใช้สิทธิ | ประเภทการใช้สิทธิ                    | จำนวนที่เสนอขาย<br>(หน่วย) | อัตราใช้สิทธิ<br>ต่อหน่วย<br>(UL: 1 DW) | ราคาใช้สิทธิ<br>(บาท) | วันซื้อขาย<br>วันแรก | วันซื้อขาย<br>สุดท้าย              | วันหมดอายุ |
|-----|-------------------------------------|-----------------------|------------------------|--------------------------------------|----------------------------|---|-----------------------|----------------------|------------------------------------|------------|
| 647 | IVL19C2210A                         | IVL                   | ชำระเงินสดส่วนต่าง     | ใช้สิทธิครั้งเดียว ณ วันครบกำหนดอายุ | 120000000                  | 0.14839                                 | 68.082                | 10/06/2022           | 07/10/2022                         | 12/10/2022 |
| 648 | IVL19C2211A                         | IVL                   | ชำระเงินสดส่วนต่าง     | ใช้สิทธิครั้งเดียว ณ วันครบกำหนดอายุ | 120000000                  | 0.13637                                 | 63.722                | 23/06/2022           | 04/11/2022                         | 09/11/2022 |
| 649 | IVL19C2211B                         | IVL                   | ชำระเงินสดส่วนต่าง     | ใช้สิทธิครั้งเดียว ณ วันครบกำหนดอายุ | 120000000                  | 0.11467                                 | 55.001                | 07/07/2022           | 04/11/2022                         | 09/11/2022 |
| 650 | IVL19C2212A                         | IVL                   | ชำระเงินสดส่วนต่าง     | ใช้สิทธิครั้งเดียว ณ วันครบกำหนดอายุ | 120000000                  | 0.11779                                 | 52.463                | 10/08/2022           | 02/12/2022                         | 08/12/2022 |
| 651 | IVL19C2301A                         | IVL                   | ชำระเงินสดส่วนต่าง     | ใช้สิทธิครั้งเดียว ณ วันครบกำหนดอายุ | 120000000                  | 0.11132                                 | 52.245                | 13/09/2022           | 26/01/2023                         | 31/01/2023 |
| 652 | IVL19C2302A                         | IVL                   | ชำระเงินสดส่วนต่าง     | ใช้สิทธิครั้งเดียว ณ วันครบกำหนดอายุ | 120000000                  | 0.11618                                 | 49.273                | 28/09/2022           | 03/02/2023                         | 08/02/2023 |
| 653 | IVL19C2305A                         | IVL                   | ชำระเงินสดส่วนต่าง     | ใช้สิทธิครั้งเดียว ณ วันครบกำหนดอายุ | 120000000                  | 0.11357                                 | 49.412                | 21/12/2022           | 03/05/2023<br>(เดิม<br>05/05/2023) | 10/05/2023 |
| 654 | IVL19C2306A                         | IVL                   | ชำระเงินสดส่วนต่าง     | ใช้สิทธิครั้งเดียว ณ วันครบกำหนดอายุ | 120000000                  | 0.11549                                 | 48.052                | 17/02/2023           | 30/06/2023                         | 05/07/2023 |
| 655 | IVL19C2307A                         | IVL                   | ชำระเงินสดส่วนต่าง     | ใช้สิทธิครั้งเดียว ณ วันครบกำหนดอายุ | 120000000                  | 0.13023                                 | 43.884                | 09/03/2023           | 19/07/2023                         | 24/07/2023 |
| 656 | IVL19C2309A                         | IVL                   | ชำระเงินสดส่วนต่าง     | ใช้สิทธิครั้งเดียว ณ วันครบกำหนดอายุ | 120000000                  | 0.12698                                 | 41.081                | 19/04/2023           | 06/09/2023                         | 11/09/2023 |
| 657 | IVL19C2310A                         | IVL                   | ชำระเงินสดส่วนต่าง     | ใช้สิทธิครั้งเดียว ณ วันครบกำหนดอายุ | 120000000                  | 0.10065                                 | 36.439                | 01/06/2023           | 11/10/2023                         | 17/10/2023 |
| 658 | IVL19C2312A                         | IVL                   | ชำระเงินสดส่วนต่าง     | ใช้สิทธิครั้งเดียว ณ วันครบกำหนดอายุ | 120000000                  | 0.11095                                 | 41.972                | 17/07/2023           | 08/12/2023                         | 14/12/2023 |
| 659 | IVL19P2207A                         | IVL                   | ชำระเงินสดส่วนต่าง     | ใช้สิทธิครั้งเดียว ณ วันครบกำหนดอายุ | 120000000                  | 0.14081                                 | 37.284                | 23/02/2022           | 01/07/2022                         | 06/07/2022 |
| 660 | IVL19P2210A                         | IVL                   | ชำระเงินสดส่วนต่าง     | ใช้สิทธิครั้งเดียว ณ วันครบกำหนดอายุ | 120000000                  | 0.13749                                 | 38.729                | 23/05/2022           | 07/10/2022                         | 12/10/2022 |
| 661 | IVL19P2301A                         | IVL                   | ชำระเงินสดส่วนต่าง     | ใช้สิทธิครั้งเดียว ณ วันครบกำหนดอายุ | 120000000                  | 0.27739                                 | 28.227                | 06/09/2022           | 04/01/2023                         | 09/01/2023 |
| 662 | IVL19P2304A                         | IVL                   | ชำระเงินสดส่วนต่าง     | ใช้สิทธิครั้งเดียว ณ วันครบกำหนดอายุ | 120000000                  | 0.25757                                 | 28.475                | 29/11/2022           | 12/04/2023                         | 19/04/2023 |
| 663 | IVL19P2307A                         | IVL                   | ชำระเงินสดส่วนต่าง     | ใช้สิทธิครั้งเดียว ณ วันครบกำหนดอายุ | 120000000                  | 0.29905                                 | 25.251                | 03/03/2023           | 05/07/2023                         | 10/07/2023 |

| No. | ชื่อย่อใบสำคัญแสดงสิทธิ<br>อนุพันธ์ | หลักทรัพย์<br>อ้างอิง | การส่งมอบเมื่อใช้สิทธิ | ประเภทการใช้สิทธิ                    | จำนวนที่เสนอขาย<br>(หน่วย) | อัตราใช้สิทธิ<br>ต่อหน่วย<br>(UL: 1 DW) | ราคาใช้สิทธิ<br>(บาท) | วันซื้อขาย<br>วันแรก | วันซื้อขาย<br>สุดท้าย              | วันหมดอายุ |
|-----|-------------------------------------|-----------------------|------------------------|--------------------------------------|----------------------------|---|-----------------------|----------------------|------------------------------------|------------|
| 664 | JAS19C2208A                         | JAS                   | ชำระเงินสดส่วนต่าง     | ใช้สิทธิครั้งเดียว ณ วันครบกำหนดอายุ | 120000000                  | 1                                       | 4.6                   | 04/01/2022           | 05/08/2022                         | 10/08/2022 |
| 665 | JAS19C2306A                         | JAS                   | ชำระเงินสดส่วนต่าง     | ใช้สิทธิครั้งเดียว ณ วันครบกำหนดอายุ | 120000000                  | 0.90909                                 | 2.6                   | 04/01/2023           | 06/06/2023                         | 09/06/2023 |
| 666 | JAS19C2308A                         | JAS                   | ชำระเงินสดส่วนต่าง     | ใช้สิทธิครั้งเดียว ณ วันครบกำหนดอายุ | 120000000                  | 0.92593                                 | 2.66                  | 27/03/2023           | 03/08/2023                         | 08/08/2023 |
| 667 | JAS19C2310A                         | JAS                   | ชำระเงินสดส่วนต่าง     | ใช้สิทธิครั้งเดียว ณ วันครบกำหนดอายุ | 120000000                  | 1.75439                                 | 1.92                  | 18/05/2023           | 04/10/2023                         | 09/10/2023 |
| 668 | JMAR19C2206A                        | JMART                 | ชำระเงินสดส่วนต่าง     | ใช้สิทธิครั้งเดียว ณ วันครบกำหนดอายุ | 120000000                  | 0.11179                                 | 71.069                | 07/02/2022           | 02/06/2022                         | 08/06/2022 |
| 669 | JMAR19C2207A                        | JMART                 | ชำระเงินสดส่วนต่าง     | ใช้สิทธิครั้งเดียว ณ วันครบกำหนดอายุ | 120000000                  | 0.10381                                 | 65.564                | 23/02/2022           | 01/07/2022                         | 06/07/2022 |
| 670 | JMAR19C2208A                        | JMART                 | ชำระเงินสดส่วนต่าง     | ใช้สิทธิครั้งเดียว ณ วันครบกำหนดอายุ | 120000000                  | 0.10939                                 | 78.638                | 08/04/2022           | 05/08/2022                         | 10/08/2022 |
| 671 | JMAR19C2209A                        | JMART                 | ชำระเงินสดส่วนต่าง     | ใช้สิทธิครั้งเดียว ณ วันครบกำหนดอายุ | 120000000                  | 0.10734                                 | 71.653                | 11/05/2022           | 02/09/2022                         | 07/09/2022 |
| 672 | JMAR19P2206A                        | JMART                 | ชำระเงินสดส่วนต่าง     | ใช้สิทธิครั้งเดียว ณ วันครบกำหนดอายุ | 120000000                  | 0.21646                                 | 35.78                 | 21/01/2022           | 02/06/2022                         | 08/06/2022 |
| 673 | JMAR19P2209A                        | JMART                 | ชำระเงินสดส่วนต่าง     | ใช้สิทธิครั้งเดียว ณ วันครบกำหนดอายุ | 80000000                   | 0.23742                                 | 36.867                | 12/05/2022           | 02/09/2022                         | 07/09/2022 |
| 674 | JMART19C2211A                       | JMART                 | ชำระเงินสดส่วนต่าง     | ใช้สิทธิครั้งเดียว ณ วันครบกำหนดอายุ | 120000000                  | 0.09702                                 | 71.058                | 24/06/2022           | 04/11/2022                         | 09/11/2022 |
| 675 | JMART19C2211B                       | JMART                 | ชำระเงินสดส่วนต่าง     | ใช้สิทธิครั้งเดียว ณ วันครบกำหนดอายุ | 120000000                  | 0.10192                                 | 60.771                | 07/07/2022           | 04/11/2022                         | 09/11/2022 |
| 676 | JMART19C2301A                       | JMART                 | ชำระเงินสดส่วนต่าง     | ใช้สิทธิครั้งเดียว ณ วันครบกำหนดอายุ | 120000000                  | 0.10604                                 | 70.75                 | 09/09/2022           | 05/01/2023                         | 10/01/2023 |
| 677 | JMART19C2301B                       | JMART                 | ชำระเงินสดส่วนต่าง     | ใช้สิทธิครั้งเดียว ณ วันครบกำหนดอายุ | 120000000                  | 0.11534                                 | 67.75                 | 26/09/2022           | 27/01/2023                         | 01/02/2023 |
| 678 | JMART19C2302A                       | JMART                 | ชำระเงินสดส่วนต่าง     | ใช้สิทธิครั้งเดียว ณ วันครบกำหนดอายุ | 120000000                  | 0.10917                                 | 61.25                 | 05/10/2022           | 17/02/2023                         | 22/02/2023 |
| 679 | JMART19C2304A                       | JMART                 | ชำระเงินสดส่วนต่าง     | ใช้สิทธิครั้งเดียว ณ วันครบกำหนดอายุ | 120000000                  | 0.11148                                 | 58                    | 22/11/2022           | 05/04/2023                         | 11/04/2023 |
| 680 | JMART19C2305A                       | JMART                 | ชำระเงินสดส่วนต่าง     | ใช้สิทธิครั้งเดียว ณ วันครบกำหนดอายุ | 120000000                  | 0.11515                                 | 52.152                | 19/12/2022           | 03/05/2023<br>(เดิม<br>05/05/2023) | 10/05/2023 |

| No. | ชื่อย่อใบสำคัญแสดงสิทธิ<br>อนุพันธ์ | หลักทรัพย์<br>อ้างอิง | การส่งมอบเมื่อใช้สิทธิ | ประเภทการใช้สิทธิ                    | จำนวนที่เสนอขาย<br>(หน่วย) | อัตราใช้สิทธิ<br>ต่อหน่วย<br>(UL: 1 DW) | ราคาใช้สิทธิ<br>(บาท) | วันซื้อขาย<br>วันแรก | วันซื้อขาย<br>สุดท้าย | วันหมดอายุ |
|-----|-------------------------------------|-----------------------|------------------------|--------------------------------------|----------------------------|---|-----------------------|----------------------|-----------------------|------------|
| 681 | JMART19C2306A                       | JMART                 | ชำระเงินสดส่วนต่าง     | ใช้สิทธิครั้งเดียว ณ วันครบกำหนดอายุ | 120000000                  | 0.11752                                 | 49.726                | 25/01/2023           | 06/06/2023            | 09/06/2023 |
| 682 | JMART19C2306B                       | JMART                 | ชำระเงินสดส่วนต่าง     | ใช้สิทธิครั้งเดียว ณ วันครบกำหนดอายุ | 120000000                  | 0.12538                                 | 45.36                 | 10/02/2023           | 23/06/2023            | 28/06/2023 |
| 683 | JMART19C2307A                       | JMART                 | ชำระเงินสดส่วนต่าง     | ใช้สิทธิครั้งเดียว ณ วันครบกำหนดอายุ | 120000000                  | 0.09025                                 | 34.445                | 17/02/2023           | 05/07/2023            | 10/07/2023 |
| 684 | JMART19C2307B                       | JMART                 | ชำระเงินสดส่วนต่าง     | ใช้สิทธิครั้งเดียว ณ วันครบกำหนดอายุ | 120000000                  | 0.26092                                 | 32.261                | 13/03/2023           | 19/07/2023            | 24/07/2023 |
| 685 | JMART19C2308A                       | JMART                 | ชำระเงินสดส่วนต่าง     | ใช้สิทธิครั้งเดียว ณ วันครบกำหนดอายุ | 120000000                  | 0.23584                                 | 28.138                | 16/03/2023           | 03/08/2023            | 08/08/2023 |
| 686 | JMART19C2309A                       | JMART                 | ชำระเงินสดส่วนต่าง     | ใช้สิทธิครั้งเดียว ณ วันครบกำหนดอายุ | 120000000                  | 0.22222                                 | 26.75                 | 21/04/2023           | 06/09/2023            | 11/09/2023 |
| 687 | JMART19C2310A                       | JMART                 | ชำระเงินสดส่วนต่าง     | ใช้สิทธิครั้งเดียว ณ วันครบกำหนดอายุ | 120000000                  | 0.21739                                 | 25.5                  | 08/06/2023           | 11/10/2023            | 17/10/2023 |
| 688 | JMART19C2311A                       | JMART                 | ชำระเงินสดส่วนต่าง     | ใช้สิทธิครั้งเดียว ณ วันครบกำหนดอายุ | 120000000                  | 0.21692                                 | 22.1                  | 23/06/2023           | 03/11/2023            | 08/11/2023 |
| 689 | JMART19C2311B                       | JMART                 | ชำระเงินสดส่วนต่าง     | ใช้สิทธิครั้งเดียว ณ วันครบกำหนดอายุ | 80000000                   | 0.20121                                 | 18                    | 29/06/2023           | 03/11/2023            | 08/11/2023 |
| 690 | JMART19P2211A                       | JMART                 | ชำระเงินสดส่วนต่าง     | ใช้สิทธิครั้งเดียว ณ วันครบกำหนดอายุ | 120000000                  | 0.20635                                 | 31.099                | 08/07/2022           | 02/11/2022            | 07/11/2022 |
| 691 | JMART19P2212A                       | JMART                 | ชำระเงินสดส่วนต่าง     | ใช้สิทธิครั้งเดียว ณ วันครบกำหนดอายุ | 120000000                  | 0.20592                                 | 34.171                | 10/08/2022           | 02/12/2022            | 08/12/2022 |
| 692 | JMART19P2302A                       | JMART                 | ชำระเงินสดส่วนต่าง     | ใช้สิทธิครั้งเดียว ณ วันครบกำหนดอายุ | 120000000                  | 0.19608                                 | 35.75                 | 21/09/2022           | 03/02/2023            | 08/02/2023 |
| 693 | JMART19P2304A                       | JMART                 | ชำระเงินสดส่วนต่าง     | ใช้สิทธิครั้งเดียว ณ วันครบกำหนดอายุ | 120000000                  | 0.20209                                 | 29.108                | 28/11/2022           | 12/04/2023            | 19/04/2023 |
| 694 | JMART19P2307A                       | JMART                 | ชำระเงินสดส่วนต่าง     | ใช้สิทธิครั้งเดียว ณ วันครบกำหนดอายุ | 120000000                  | 0.19193                                 | 19.114                | 21/02/2023           | 05/07/2023            | 10/07/2023 |
| 695 | JMART19P2312A                       | JMART                 | ชำระเงินสดส่วนต่าง     | ใช้สิทธิครั้งเดียว ณ วันครบกำหนดอายุ | 120000000                  | 0.44444                                 | 11.3                  | 07/08/2023           | 08/12/2023            | 14/12/2023 |
| 696 | JMT19C2206A                         | JMT                   | ชำระเงินสดส่วนต่าง     | ใช้สิทธิครั้งเดียว ณ วันครบกำหนดอายุ | 120000000                  | 0.11966                                 | 81.583                | 01/02/2022           | 02/06/2022            | 08/06/2022 |
| 697 | JMT19C2207A                         | JMT                   | ชำระเงินสดส่วนต่าง     | ใช้สิทธิครั้งเดียว ณ วันครบกำหนดอายุ | 120000000                  | 0.11966                                 | 90.437                | 02/03/2022           | 01/07/2022            | 06/07/2022 |
| 698 | JMT19C2208A                         | JMT                   | ชำระเงินสดส่วนต่าง     | ใช้สิทธิครั้งเดียว ณ วันครบกำหนดอายุ | 120000000                  | 0.12257                                 | 101.779               | 31/03/2022           | 05/08/2022            | 10/08/2022 |
| 699 | JMT19C2209A                         | JMT                   | ชำระเงินสดส่วนต่าง     | ใช้สิทธิครั้งเดียว ณ วันครบกำหนดอายุ | 120000000                  | 0.11983                                 | 112.264               | 27/04/2022           | 02/09/2022            | 07/09/2022 |

| No. | ชื่อย่อใบสำคัญแสดงสิทธิ<br>อนุพันธ์ | หลักทรัพย์<br>อ้างอิง | การส่งมอบเมื่อใช้สิทธิ | ประเภทการใช้สิทธิ                    | จำนวนที่เสนอขาย<br>(หน่วย) | อัตราใช้สิทธิ<br>ต่อหน่วย<br>(UL: 1 DW) | ราคาใช้สิทธิ<br>(บาท) | วันซื้อขาย<br>วันแรก | วันซื้อขาย<br>สุดท้าย | วันหมดอายุ |
|-----|-------------------------------------|-----------------------|------------------------|--------------------------------------|----------------------------|---|-----------------------|----------------------|-----------------------|------------|
| 700 | JMT19C2209B                         | JMT                   | ชำระเงินสดส่วนต่าง     | ใช้สิทธิครั้งเดียว ณ วันครบกำหนดอายุ | 120000000                  | 0.13072                                 | 90.209                | 17/05/2022           | 02/09/2022            | 07/09/2022 |
| 701 | JMT19C2210A                         | JMT                   | ชำระเงินสดส่วนต่าง     | ใช้สิทธิครั้งเดียว ณ วันครบกำหนดอายุ | 120000000                  | 0.1131                                  | 99.051                | 25/05/2022           | 07/10/2022            | 12/10/2022 |
| 702 | JMT19C2211A                         | JMT                   | ชำระเงินสดส่วนต่าง     | ใช้สิทธิครั้งเดียว ณ วันครบกำหนดอายุ | 120000000                  | 0.1165                                  | 90.745                | 07/07/2022           | 04/11/2022            | 09/11/2022 |
| 703 | JMT19C2212A                         | JMT                   | ชำระเงินสดส่วนต่าง     | ใช้สิทธิครั้งเดียว ณ วันครบกำหนดอายุ | 120000000                  | 0.11543                                 | 100.978               | 04/08/2022           | 02/12/2022            | 08/12/2022 |
| 704 | JMT19C2301A                         | JMT                   | ชำระเงินสดส่วนต่าง     | ใช้สิทธิครั้งเดียว ณ วันครบกำหนดอายุ | 120000000                  | 0.11919                                 | 101                   | 16/09/2022           | 13/01/2023            | 18/01/2023 |
| 705 | JMT19C2302A                         | JMT                   | ชำระเงินสดส่วนต่าง     | ใช้สิทธิครั้งเดียว ณ วันครบกำหนดอายุ | 120000000                  | 0.11403                                 | 91.25                 | 29/09/2022           | 03/02/2023            | 08/02/2023 |
| 706 | JMT19C2302B                         | JMT                   | ชำระเงินสดส่วนต่าง     | ใช้สิทธิครั้งเดียว ณ วันครบกำหนดอายุ | 120000000                  | 0.11161                                 | 80.25                 | 11/10/2022           | 17/02/2023            | 22/02/2023 |
| 707 | JMT19C2305A                         | JMT                   | ชำระเงินสดส่วนต่าง     | ใช้สิทธิครั้งเดียว ณ วันครบกำหนดอายุ | 120000000                  | 0.12575                                 | 82.14                 | 25/01/2023           | 26/05/2023            | 31/05/2023 |
| 708 | JMT19C2306A                         | JMT                   | ชำระเงินสดส่วนต่าง     | ใช้สิทธิครั้งเดียว ณ วันครบกำหนดอายุ | 120000000                  | 0.10863                                 | 91.513                | 13/01/2023           | 06/06/2023            | 09/06/2023 |
| 709 | JMT19C2306B                         | JMT                   | ชำระเงินสดส่วนต่าง     | ใช้สิทธิครั้งเดียว ณ วันครบกำหนดอายุ | 120000000                  | 0.12895                                 | 72.273                | 27/01/2023           | 06/06/2023            | 09/06/2023 |
| 710 | JMT19C2306C                         | JMT                   | ชำระเงินสดส่วนต่าง     | ใช้สิทธิครั้งเดียว ณ วันครบกำหนดอายุ | 120000000                  | 0.11924                                 | 64.627                | 16/02/2023           | 30/06/2023            | 05/07/2023 |
| 711 | JMT19C2307A                         | JMT                   | ชำระเงินสดส่วนต่าง     | ใช้สิทธิครั้งเดียว ณ วันครบกำหนดอายุ | 120000000                  | 0.10166                                 | 59.94                 | 07/03/2023           | 12/07/2023            | 17/07/2023 |
| 712 | JMT19C2308A                         | JMT                   | ชำระเงินสดส่วนต่าง     | ใช้สิทธิครั้งเดียว ณ วันครบกำหนดอายุ | 120000000                  | 0.10084                                 | 57.473                | 11/04/2023           | 16/08/2023            | 21/08/2023 |
| 713 | JMT19C2309A                         | JMT                   | ชำระเงินสดส่วนต่าง     | ใช้สิทธิครั้งเดียว ณ วันครบกำหนดอายุ | 120000000                  | 0.10787                                 | 52.358                | 24/04/2023           | 06/09/2023            | 11/09/2023 |
| 714 | JMT19C2311A                         | JMT                   | ชำระเงินสดส่วนต่าง     | ใช้สิทธิครั้งเดียว ณ วันครบกำหนดอายุ | 120000000                  | 0.09678                                 | 51.365                | 23/06/2023           | 03/11/2023            | 08/11/2023 |
| 715 | JMT19C2312A                         | JMT                   | ชำระเงินสดส่วนต่าง     | ใช้สิทธิครั้งเดียว ณ วันครบกำหนดอายุ | 120000000                  | 0.08916                                 | 47.395                | 11/07/2023           | 08/12/2023            | 14/12/2023 |
| 716 | JMT19P2208A                         | JMT                   | ชำระเงินสดส่วนต่าง     | ใช้สิทธิครั้งเดียว ณ วันครบกำหนดอายุ | 120000000                  | 0.17036                                 | 54.72                 | 31/03/2022           | 05/08/2022            | 10/08/2022 |
| 717 | JMT19P2210A                         | JMT                   | ชำระเงินสดส่วนต่าง     | ใช้สิทธิครั้งเดียว ณ วันครบกำหนดอายุ | 120000000                  | 0.20542                                 | 50.668                | 16/06/2022           | 07/10/2022            | 12/10/2022 |
| 718 | JMT19P2212A                         | JMT                   | ชำระเงินสดส่วนต่าง     | ใช้สิทธิครั้งเดียว ณ วันครบกำหนดอายุ | 120000000                  | 0.2137                                  | 53.956                | 10/08/2022           | 02/12/2022            | 08/12/2022 |

| No. | ชื่อย่อใบสำคัญแสดงสิทธิ<br>อนุพันธ์ | หลักทรัพย์<br>อ้างอิง | การส่งมอบเมื่อใช้สิทธิ | ประเภทการใช้สิทธิ                    | จำนวนที่เสนอขาย<br>(หน่วย) | อัตราใช้สิทธิ<br>ต่อหน่วย<br>(UL: 1 DW) | ราคาใช้สิทธิ<br>(บาท) | วันซื้อขาย<br>วันแรก | วันซื้อขาย<br>สุดท้าย | วันหมดอายุ |
|-----|-------------------------------------|-----------------------|------------------------|--------------------------------------|----------------------------|---|-----------------------|----------------------|-----------------------|------------|
| 719 | JMT19P2304A                         | JMT                   | ชำระเงินสดส่วนต่าง     | ใช้สิทธิครั้งเดียว ณ วันครบกำหนดอายุ | 120000000                  | 0.2023                                  | 44.647                | 29/11/2022           | 12/04/2023            | 19/04/2023 |
| 720 | JMT19P2306A                         | JMT                   | ชำระเงินสดส่วนต่าง     | ใช้สิทธิครั้งเดียว ณ วันครบกำหนดอายุ | 120000000                  | 0.20433                                 | 36.507                | 03/02/2023           | 16/06/2023            | 21/06/2023 |
| 721 | JMT19P2307A                         | JMT                   | ชำระเงินสดส่วนต่าง     | ใช้สิทธิครั้งเดียว ณ วันครบกำหนดอายุ | 120000000                  | 0.19195                                 | 31.08                 | 21/02/2023           | 05/07/2023            | 10/07/2023 |
| 722 | JMT19P2312A                         | JMT                   | ชำระเงินสดส่วนต่าง     | ใช้สิทธิครั้งเดียว ณ วันครบกำหนดอายุ | 120000000                  | 0.18318                                 | 23.226                | 14/07/2023           | 08/12/2023            | 14/12/2023 |
| 723 | KBAN19C2206A                        | KBANK                 | ชำระเงินสดส่วนต่าง     | ใช้สิทธิครั้งเดียว ณ วันครบกำหนดอายุ | 120000000                  | 0.09884                                 | 205.599               | 10/02/2022           | 02/06/2022            | 08/06/2022 |
| 724 | KBAN19C2206B                        | KBANK                 | ชำระเงินสดส่วนต่าง     | ใช้สิทธิครั้งเดียว ณ วันครบกำหนดอายุ | 120000000                  | 0.11311                                 | 212.868               | 11/02/2022           | 02/06/2022            | 08/06/2022 |
| 725 | KBAN19C2207A                        | KBANK                 | ชำระเงินสดส่วนต่าง     | ใช้สิทธิครั้งเดียว ณ วันครบกำหนดอายุ | 120000000                  | 0.08483                                 | 219.351               | 14/02/2022           | 01/07/2022            | 06/07/2022 |
| 726 | KBAN19C2208A                        | KBANK                 | ชำระเงินสดส่วนต่าง     | ใช้สิทธิครั้งเดียว ณ วันครบกำหนดอายุ | 120000000                  | 0.09255                                 | 204.125               | 23/03/2022           | 05/08/2022            | 10/08/2022 |
| 727 | KBAN19C2209A                        | KBANK                 | ชำระเงินสดส่วนต่าง     | ใช้สิทธิครั้งเดียว ณ วันครบกำหนดอายุ | 120000000                  | 0.09709                                 | 200.7                 | 05/05/2022           | 02/09/2022            | 07/09/2022 |
| 728 | KBAN19C2209B                        | KBANK                 | ชำระเงินสดส่วนต่าง     | ใช้สิทธิครั้งเดียว ณ วันครบกำหนดอายุ | 120000000                  | 0.07576                                 | 180                   | 18/05/2022           | 02/09/2022            | 07/09/2022 |
| 729 | KBAN19P2207A                        | KBANK                 | ชำระเงินสดส่วนต่าง     | ใช้สิทธิครั้งเดียว ณ วันครบกำหนดอายุ | 120000000                  | 0.11187                                 | 117.878               | 11/02/2022           | 01/07/2022            | 06/07/2022 |
| 730 | KBAN19P2210A                        | KBANK                 | ชำระเงินสดส่วนต่าง     | ใช้สิทธิครั้งเดียว ณ วันครบกำหนดอายุ | 120000000                  | 0.07377                                 | 113.623               | 20/05/2022           | 07/10/2022            | 12/10/2022 |
| 731 | KBANK19C2211A                       | KBANK                 | ชำระเงินสดส่วนต่าง     | ใช้สิทธิครั้งเดียว ณ วันครบกำหนดอายุ | 120000000                  | 0.09666                                 | 198.67                | 06/07/2022           | 04/11/2022            | 09/11/2022 |
| 732 | KBANK19C2211B                       | KBANK                 | ชำระเงินสดส่วนต่าง     | ใช้สิทธิครั้งเดียว ณ วันครบกำหนดอายุ | 120000000                  | 0.10953                                 | 188.683               | 19/07/2022           | 02/11/2022            | 07/11/2022 |
| 733 | KBANK19C2301A                       | KBANK                 | ชำระเงินสดส่วนต่าง     | ใช้สิทธิครั้งเดียว ณ วันครบกำหนดอายุ | 120000000                  | 0.09872                                 | 198.5                 | 08/09/2022           | 04/01/2023            | 09/01/2023 |
| 734 | KBANK19C2302A                       | KBANK                 | ชำระเงินสดส่วนต่าง     | ใช้สิทธิครั้งเดียว ณ วันครบกำหนดอายุ | 120000000                  | 0.09174                                 | 192                   | 29/09/2022           | 03/02/2023            | 08/02/2023 |
| 735 | KBANK19C2303A                       | KBANK                 | ชำระเงินสดส่วนต่าง     | ใช้สิทธิครั้งเดียว ณ วันครบกำหนดอายุ | 120000000                  | 0.09542                                 | 189.5                 | 28/10/2022           | 03/03/2023            | 09/03/2023 |
| 736 | KBANK19C2304A                       | KBANK                 | ชำระเงินสดส่วนต่าง     | ใช้สิทธิครั้งเดียว ณ วันครบกำหนดอายุ | 120000000                  | 0.09711                                 | 185.597               | 09/12/2022           | 19/04/2023            | 24/04/2023 |
| 737 | KBANK19C2305A                       | KBANK                 | ชำระเงินสดส่วนต่าง     | ใช้สิทธิครั้งเดียว ณ วันครบกำหนดอายุ | 120000000                  | 0.10264                                 | 199.724               | 10/01/2023           | 24/05/2023            | 29/05/2023 |

| No. | ชื่อย่อใบสำคัญแสดงสิทธิ<br>อนุพันธ์ | หลักทรัพย์<br>อ้างอิง | การส่งมอบเมื่อใช้สิทธิ | ประเภทการใช้สิทธิ                    | จำนวนที่เสนอขาย<br>(หน่วย) | อัตราใช้สิทธิ<br>ต่อหน่วย<br>(UL: 1 DW) | ราคาใช้สิทธิ<br>(บาท) | วันซื้อขาย<br>วันแรก | วันซื้อขาย<br>สุดท้าย | วันหมดอายุ |
|-----|-------------------------------------|-----------------------|------------------------|--------------------------------------|----------------------------|---|-----------------------|----------------------|-----------------------|------------|
| 738 | KBANK19C2305B                       | KBANK                 | ชำระเงินสดส่วนต่าง     | ใช้สิทธิครั้งเดียว ณ วันครบกำหนดอายุ | 120000000                  | 0.11084                                 | 190.956               | 23/01/2023           | 26/05/2023            | 31/05/2023 |
| 739 | KBANK19C2306A                       | KBANK                 | ชำระเงินสดส่วนต่าง     | ใช้สิทธิครั้งเดียว ณ วันครบกำหนดอายุ | 120000000                  | 0.10714                                 | 186.572               | 14/02/2023           | 30/06/2023            | 05/07/2023 |
| 740 | KBANK19C2307A                       | KBANK                 | ชำระเงินสดส่วนต่าง     | ใช้สิทธิครั้งเดียว ณ วันครบกำหนดอายุ | 120000000                  | 0.12472                                 | 176.829               | 24/02/2023           | 05/07/2023            | 10/07/2023 |
| 741 | KBANK19C2307B                       | KBANK                 | ชำระเงินสดส่วนต่าง     | ใช้สิทธิครั้งเดียว ณ วันครบกำหนดอายุ | 120000000                  | 0.11852                                 | 166.112               | 15/03/2023           | 26/07/2023            | 02/08/2023 |
| 742 | KBANK19C2308A                       | KBANK                 | ชำระเงินสดส่วนต่าง     | ใช้สิทธิครั้งเดียว ณ วันครบกำหนดอายุ | 120000000                  | 0.10908                                 | 174.881               | 30/03/2023           | 03/08/2023            | 08/08/2023 |
| 743 | KBANK19C2310A                       | KBANK                 | ชำระเงินสดส่วนต่าง     | ใช้สิทธิครั้งเดียว ณ วันครบกำหนดอายุ | 120000000                  | 0.09653                                 | 176.807               | 30/05/2023           | 11/10/2023            | 17/10/2023 |
| 744 | KBANK19C2311A                       | KBANK                 | ชำระเงินสดส่วนต่าง     | ใช้สิทธิครั้งเดียว ณ วันครบกำหนดอายุ | 120000000                  | 0.10161                                 | 169.336               | 30/06/2023           | 03/11/2023            | 08/11/2023 |
| 745 | KBANK19C2312A                       | KBANK                 | ชำระเงินสดส่วนต่าง     | ใช้สิทธิครั้งเดียว ณ วันครบกำหนดอายุ | 120000000                  | 0.09766                                 | 166.846               | 26/07/2023           | 08/12/2023            | 14/12/2023 |
| 746 | KBANK19P2212A                       | KBANK                 | ชำระเงินสดส่วนต่าง     | ใช้สิทธิครั้งเดียว ณ วันครบกำหนดอายุ | 120000000                  | 0.13395                                 | 102.659               | 01/08/2022           | 02/12/2022            | 08/12/2022 |
| 747 | KBANK19P2301A                       | KBANK                 | ชำระเงินสดส่วนต่าง     | ใช้สิทธิครั้งเดียว ณ วันครบกำหนดอายุ | 120000000                  | 0.16421                                 | 106.177               | 30/08/2022           | 04/01/2023            | 09/01/2023 |
| 748 | KBANK19P2303A                       | KBANK                 | ชำระเงินสดส่วนต่าง     | ใช้สิทธิครั้งเดียว ณ วันครบกำหนดอายุ | 120000000                  | 0.18416                                 | 101.5                 | 02/11/2022           | 03/03/2023            | 09/03/2023 |
| 749 | KBANK19P2306A                       | KBANK                 | ชำระเงินสดส่วนต่าง     | ใช้สิทธิครั้งเดียว ณ วันครบกำหนดอายุ | 120000000                  | 0.16502                                 | 104.246               | 12/01/2023           | 06/06/2023            | 09/06/2023 |
| 750 | KBANK19P2307A                       | KBANK                 | ชำระเงินสดส่วนต่าง     | ใช้สิทธิครั้งเดียว ณ วันครบกำหนดอายุ | 120000000                  | 0.16909                                 | 86.71                 | 17/03/2023           | 26/07/2023            | 02/08/2023 |
| 751 | KBANK19P2309A                       | KBANK                 | ชำระเงินสดส่วนต่าง     | ใช้สิทธิครั้งเดียว ณ วันครบกำหนดอายุ | 120000000                  | 0.18454                                 | 91.392                | 11/05/2023           | 20/09/2023            | 25/09/2023 |
| 752 | KCE19C2205A                         | KCE                   | ชำระเงินสดส่วนต่าง     | ใช้สิทธิครั้งเดียว ณ วันครบกำหนดอายุ | 120000000                  | 0.10808                                 | 110.243               | 10/01/2022           | 06/05/2022            | 11/05/2022 |
| 753 | KCE19C2206A                         | KCE                   | ชำระเงินสดส่วนต่าง     | ใช้สิทธิครั้งเดียว ณ วันครบกำหนดอายุ | 80000000                   | 0.10924                                 | 100.991               | 20/01/2022           | 02/06/2022            | 08/06/2022 |
| 754 | KCE19C2206B                         | KCE                   | ชำระเงินสดส่วนต่าง     | ใช้สิทธิครั้งเดียว ณ วันครบกำหนดอายุ | 80000000                   | 0.13194                                 | 82.682                | 11/02/2022           | 02/06/2022            | 08/06/2022 |
| 755 | KCE19C2207A                         | KCE                   | ชำระเงินสดส่วนต่าง     | ใช้สิทธิครั้งเดียว ณ วันครบกำหนดอายุ | 80000000                   | 0.10808                                 | 77.072                | 04/03/2022           | 01/07/2022            | 06/07/2022 |
| 756 | KCE19C2209A                         | KCE                   | ชำระเงินสดส่วนต่าง     | ใช้สิทธิครั้งเดียว ณ วันครบกำหนดอายุ | 80000000                   | 0.12115                                 | 79.892                | 09/05/2022           | 02/09/2022            | 07/09/2022 |

| No. | ชื่อย่อใบสำคัญแสดงสิทธิ<br>อนุพันธ์ | หลักทรัพย์<br>อ้างอิง | การส่งมอบเมื่อใช้สิทธิ | ประเภทการใช้สิทธิ                    | จำนวนที่เสนอขาย<br>(หน่วย) | อัตราใช้สิทธิ<br>ต่อหน่วย<br>(UL: 1 DW) | ราคาใช้สิทธิ<br>(บาท) | วันซื้อขาย<br>วันแรก | วันซื้อขาย<br>สุดท้าย              | วันหมดอายุ |
|-----|-------------------------------------|-----------------------|------------------------|--------------------------------------|----------------------------|---|-----------------------|----------------------|------------------------------------|------------|
| 757 | KCE19C2211A                         | KCE                   | ชำระเงินสดส่วนต่าง     | ใช้สิทธิครั้งเดียว ณ วันครบกำหนดอายุ | 120000000                  | 0.11307                                 | 80.875                | 27/06/2022           | 04/11/2022                         | 09/11/2022 |
| 758 | KCE19C2211B                         | KCE                   | ชำระเงินสดส่วนต่าง     | ใช้สิทธิครั้งเดียว ณ วันครบกำหนดอายุ | 120000000                  | 0.12689                                 | 71.657                | 08/07/2022           | 02/11/2022                         | 07/11/2022 |
| 759 | KCE19C2301A                         | KCE                   | ชำระเงินสดส่วนต่าง     | ใช้สิทธิครั้งเดียว ณ วันครบกำหนดอายุ | 120000000                  | 0.12048                                 | 69.25                 | 05/09/2022           | 04/01/2023                         | 09/01/2023 |
| 760 | KCE19C2302A                         | KCE                   | ชำระเงินสดส่วนต่าง     | ใช้สิทธิครั้งเดียว ณ วันครบกำหนดอายุ | 120000000                  | 0.12346                                 | 64.25                 | 28/09/2022           | 03/02/2023                         | 08/02/2023 |
| 761 | KCE19C2302B                         | KCE                   | ชำระเงินสดส่วนต่าง     | ใช้สิทธิครั้งเดียว ณ วันครบกำหนดอายุ | 120000000                  | 0.12195                                 | 56.75                 | 03/10/2022           | 10/02/2023                         | 15/02/2023 |
| 762 | KCE19C2303A                         | KCE                   | ชำระเงินสดส่วนต่าง     | ใช้สิทธิครั้งเดียว ณ วันครบกำหนดอายุ | 120000000                  | 0.1155                                  | 62.373                | 09/11/2022           | 24/03/2023                         | 29/03/2023 |
| 763 | KCE19C2305A                         | KCE                   | ชำระเงินสดส่วนต่าง     | ใช้สิทธิครั้งเดียว ณ วันครบกำหนดอายุ | 120000000                  | 0.11471                                 | 59.168                | 22/12/2022           | 03/05/2023<br>(เดิม<br>05/05/2023) | 10/05/2023 |
| 764 | KCE19C2306A                         | KCE                   | ชำระเงินสดส่วนต่าง     | ใช้สิทธิครั้งเดียว ณ วันครบกำหนดอายุ | 120000000                  | 0.11669                                 | 66.317                | 25/01/2023           | 06/06/2023                         | 09/06/2023 |
| 765 | KCE19C2306B                         | KCE                   | ชำระเงินสดส่วนต่าง     | ใช้สิทธิครั้งเดียว ณ วันครบกำหนดอายุ | 120000000                  | 0.12144                                 | 71.987                | 02/02/2023           | 06/06/2023                         | 09/06/2023 |
| 766 | KCE19C2307A                         | KCE                   | ชำระเงินสดส่วนต่าง     | ใช้สิทธิครั้งเดียว ณ วันครบกำหนดอายุ | 120000000                  | 0.11792                                 | 60.4                  | 28/02/2023           | 05/07/2023                         | 10/07/2023 |
| 767 | KCE19C2308A                         | KCE                   | ชำระเงินสดส่วนต่าง     | ใช้สิทธิครั้งเดียว ณ วันครบกำหนดอายุ | 120000000                  | 0.11249                                 | 57.75                 | 10/04/2023           | 16/08/2023                         | 21/08/2023 |
| 768 | KCE19C2309A                         | KCE                   | ชำระเงินสดส่วนต่าง     | ใช้สิทธิครั้งเดียว ณ วันครบกำหนดอายุ | 120000000                  | 0.10766                                 | 51.576                | 02/05/2023           | 13/09/2023                         | 18/09/2023 |
| 769 | KCE19C2311A                         | KCE                   | ชำระเงินสดส่วนต่าง     | ใช้สิทธิครั้งเดียว ณ วันครบกำหนดอายุ | 120000000                  | 0.09741                                 | 50.589                | 26/06/2023           | 03/11/2023                         | 08/11/2023 |
| 770 | KCE19P2206A                         | KCE                   | ชำระเงินสดส่วนต่าง     | ใช้สิทธิครั้งเดียว ณ วันครบกำหนดอายุ | 60000000                   | 0.22328                                 | 48.527                | 26/01/2022           | 02/06/2022                         | 08/06/2022 |
| 771 | KCE19P2207A                         | KCE                   | ชำระเงินสดส่วนต่าง     | ใช้สิทธิครั้งเดียว ณ วันครบกำหนดอายุ | 60000000                   | 0.21078                                 | 41.341                | 11/02/2022           | 01/07/2022                         | 06/07/2022 |
| 772 | KCE19P2210A                         | KCE                   | ชำระเงินสดส่วนต่าง     | ใช้สิทธิครั้งเดียว ณ วันครบกำหนดอายุ | 120000000                  | 0.20558                                 | 42.452                | 16/06/2022           | 07/10/2022                         | 12/10/2022 |
| 773 | KCE19P2212A                         | KCE                   | ชำระเงินสดส่วนต่าง     | ใช้สิทธิครั้งเดียว ณ วันครบกำหนดอายุ | 120000000                  | 0.19954                                 | 45.056                | 05/08/2022           | 02/12/2022                         | 08/12/2022 |



| No. | ชื่อย่อใบสำคัญแสดงสิทธิ<br>อนุพันธ์ | หลักทรัพย์<br>อ้างอิง | การส่งมอบเมื่อใช้สิทธิ | ประเภทการใช้สิทธิ                    | จำนวนที่เสนอขาย<br>(หน่วย) | อัตราใช้สิทธิ<br>ต่อหน่วย<br>(UL: 1 DW) | ราคาใช้สิทธิ<br>(บาท) | วันซื้อขาย<br>วันแรก | วันซื้อขาย<br>สุดท้าย              | วันหมดอายุ |
|-----|-------------------------------------|-----------------------|------------------------|--------------------------------------|----------------------------|---|-----------------------|----------------------|------------------------------------|------------|
| 774 | KCE19P2302A                         | KCE                   | ชำระเงินสดส่วนต่าง     | ใช้สิทธิครั้งเดียว ณ วันครบกำหนดอายุ | 120000000                  | 0.18622                                 | 36.25                 | 21/09/2022           | 03/02/2023                         | 08/02/2023 |
| 775 | KCE19P2302B                         | KCE                   | ชำระเงินสดส่วนต่าง     | ใช้สิทธิครั้งเดียว ณ วันครบกำหนดอายุ | 120000000                  | 0.18587                                 | 29.5                  | 04/10/2022           | 17/02/2023                         | 22/02/2023 |
| 776 | KCE19P2306A                         | KCE                   | ชำระเงินสดส่วนต่าง     | ใช้สิทธิครั้งเดียว ณ วันครบกำหนดอายุ | 120000000                  | 0.18471                                 | 33.035                | 10/01/2023           | 06/06/2023                         | 09/06/2023 |
| 777 | KCE19P2312A                         | KCE                   | ชำระเงินสดส่วนต่าง     | ใช้สิทธิครั้งเดียว ณ วันครบกำหนดอายุ | 120000000                  | 0.21062                                 | 27.145                | 20/07/2023           | 08/12/2023                         | 14/12/2023 |
| 778 | KEX19C2205A                         | KEX                   | ชำระเงินสดส่วนต่าง     | ใช้สิทธิครั้งเดียว ณ วันครบกำหนดอายุ | 120000000                  | 0.13514                                 | 40.5                  | 06/01/2022           | 06/05/2022                         | 11/05/2022 |
| 779 | KEX19C2206A                         | KEX                   | ชำระเงินสดส่วนต่าง     | ใช้สิทธิครั้งเดียว ณ วันครบกำหนดอายุ | 120000000                  | 0.12821                                 | 37.4                  | 24/01/2022           | 02/06/2022                         | 08/06/2022 |
| 780 | KEX19C2206B                         | KEX                   | ชำระเงินสดส่วนต่าง     | ใช้สิทธิครั้งเดียว ณ วันครบกำหนดอายุ | 120000000                  | 0.32258                                 | 33.3                  | 27/01/2022           | 02/06/2022                         | 08/06/2022 |
| 781 | KEX19C2207A                         | KEX                   | ชำระเงินสดส่วนต่าง     | ใช้สิทธิครั้งเดียว ณ วันครบกำหนดอายุ | 120000000                  | 0.3096                                  | 30                    | 18/02/2022           | 01/07/2022                         | 06/07/2022 |
| 782 | KEX19C2209A                         | KEX                   | ชำระเงินสดส่วนต่าง     | ใช้สิทธิครั้งเดียว ณ วันครบกำหนดอายุ | 120000000                  | 0.28986                                 | 27.7                  | 19/04/2022           | 02/09/2022                         | 07/09/2022 |
| 783 | KEX19C2211A                         | KEX                   | ชำระเงินสดส่วนต่าง     | ใช้สิทธิครั้งเดียว ณ วันครบกำหนดอายุ | 120000000                  | 0.28571                                 | 32.5                  | 21/06/2022           | 04/11/2022                         | 09/11/2022 |
| 784 | KEX19C2212A                         | KEX                   | ชำระเงินสดส่วนต่าง     | ใช้สิทธิครั้งเดียว ณ วันครบกำหนดอายุ | 120000000                  | 0.0813                                  | 32.3                  | 11/07/2022           | 02/12/2022                         | 08/12/2022 |
| 785 | KEX19C2212B                         | KEX                   | ชำระเงินสดส่วนต่าง     | ใช้สิทธิครั้งเดียว ณ วันครบกำหนดอายุ | 120000000                  | 0.2439                                  | 29.99                 | 22/07/2022           | 02/12/2022                         | 08/12/2022 |
| 786 | KEX19C2301A                         | KEX                   | ชำระเงินสดส่วนต่าง     | ใช้สิทธิครั้งเดียว ณ วันครบกำหนดอายุ | 120000000                  | 0.27027                                 | 27                    | 22/09/2022           | 27/01/2023                         | 01/02/2023 |
| 787 | KEX19C2305A                         | KEX                   | ชำระเงินสดส่วนต่าง     | ใช้สิทธิครั้งเดียว ณ วันครบกำหนดอายุ | 120000000                  | 0.2445                                  | 23.7                  | 28/11/2022           | 03/05/2023<br>(เดิม<br>05/05/2023) | 10/05/2023 |
| 788 | KEX19C2306A                         | KEX                   | ชำระเงินสดส่วนต่าง     | ใช้สิทธิครั้งเดียว ณ วันครบกำหนดอายุ | 120000000                  | 0.31847                                 | 23.5                  | 10/02/2023           | 23/06/2023                         | 28/06/2023 |
| 789 | KEX19C2307A                         | KEX                   | ชำระเงินสดส่วนต่าง     | ใช้สิทธิครั้งเดียว ณ วันครบกำหนดอายุ | 120000000                  | 0.25253                                 | 19.3                  | 07/03/2023           | 12/07/2023                         | 17/07/2023 |
| 790 | KEX19C2309A                         | KEX                   | ชำระเงินสดส่วนต่าง     | ใช้สิทธิครั้งเดียว ณ วันครบกำหนดอายุ | 120000000                  | 0.22936                                 | 15.4                  | 03/05/2023           | 13/09/2023                         | 18/09/2023 |

| No. | ชื่อย่อใบสำคัญแสดงสิทธิ<br>อนุพันธ์ | หลักทรัพย์<br>อ้างอิง | การส่งมอบเมื่อใช้สิทธิ | ประเภทการใช้สิทธิ                    | จำนวนที่เสนอขาย<br>(หน่วย) | อัตราใช้สิทธิ<br>ต่อหน่วย<br>(UL: 1 DW) | ราคาใช้สิทธิ<br>(บาท) | วันซื้อขาย<br>วันแรก | วันซื้อขาย<br>สุดท้าย | วันหมดอายุ |
|-----|-------------------------------------|-----------------------|------------------------|--------------------------------------|----------------------------|---|-----------------------|----------------------|-----------------------|------------|
| 791 | KEX19C2310A                         | KEX                   | ชำระเงินสดส่วนต่าง     | ใช้สิทธิครั้งเดียว ณ วันครบกำหนดอายุ | 120000000                  | 0.20243                                 | 13.4                  | 18/05/2023           | 04/10/2023            | 09/10/2023 |
| 792 | KEX19P2212A                         | KEX                   | ชำระเงินสดส่วนต่าง     | ใช้สิทธิครั้งเดียว ณ วันครบกำหนดอายุ | 120000000                  | 0.44843                                 | 16.63                 | 19/07/2022           | 02/12/2022            | 08/12/2022 |
| 793 | KKP19C2206A                         | KKP                   | ชำระเงินสดส่วนต่าง     | ใช้สิทธิครั้งเดียว ณ วันครบกำหนดอายุ | 120000000                  | 0.14826                                 | 91.903                | 11/02/2022           | 02/06/2022            | 08/06/2022 |
| 794 | KKP19C2208A                         | KKP                   | ชำระเงินสดส่วนต่าง     | ใช้สิทธิครั้งเดียว ณ วันครบกำหนดอายุ | 120000000                  | 0.14826                                 | 87.828                | 29/03/2022           | 05/08/2022            | 10/08/2022 |
| 795 | KKP19C2209A                         | KKP                   | ชำระเงินสดส่วนต่าง     | ใช้สิทธิครั้งเดียว ณ วันครบกำหนดอายุ | 120000000                  | 0.14826                                 | 97.047                | 25/04/2022           | 02/09/2022            | 07/09/2022 |
| 796 | KKP19C2211A                         | KKP                   | ชำระเงินสดส่วนต่าง     | ใช้สิทธิครั้งเดียว ณ วันครบกำหนดอายุ | 120000000                  | 0.13489                                 | 87.497                | 13/06/2022           | 04/11/2022            | 09/11/2022 |
| 797 | KKP19C2212A                         | KKP                   | ชำระเงินสดส่วนต่าง     | ใช้สิทธิครั้งเดียว ณ วันครบกำหนดอายุ | 120000000                  | 0.14024                                 | 79.664                | 20/07/2022           | 02/12/2022            | 08/12/2022 |
| 798 | KKP19C2302A                         | KKP                   | ชำระเงินสดส่วนต่าง     | ใช้สิทธิครั้งเดียว ณ วันครบกำหนดอายุ | 120000000                  | 0.14045                                 | 95                    | 14/09/2022           | 03/02/2023            | 08/02/2023 |
| 799 | KKP19C2306A                         | KKP                   | ชำระเงินสดส่วนต่าง     | ใช้สิทธิครั้งเดียว ณ วันครบกำหนดอายุ | 120000000                  | 0.11723                                 | 91.744                | 06/12/2022           | 02/06/2023            | 08/06/2023 |
| 800 | KKP19C2307A                         | KKP                   | ชำระเงินสดส่วนต่าง     | ใช้สิทธิครั้งเดียว ณ วันครบกำหนดอายุ | 120000000                  | 0.15045                                 | 87.84                 | 09/02/2023           | 05/07/2023            | 10/07/2023 |
| 801 | KKP19C2309A                         | KKP                   | ชำระเงินสดส่วนต่าง     | ใช้สิทธิครั้งเดียว ณ วันครบกำหนดอายุ | 120000000                  | 0.1562                                  | 82.173                | 03/04/2023           | 06/09/2023            | 11/09/2023 |
| 802 | KKP19C2312A                         | KKP                   | ชำระเงินสดส่วนต่าง     | ใช้สิทธิครั้งเดียว ณ วันครบกำหนดอายุ | 120000000                  | 0.1216                                  | 67.061                | 27/07/2023           | 08/12/2023            | 14/12/2023 |
| 803 | KTB19C2205A                         | KTB                   | ชำระเงินสดส่วนต่าง     | ใช้สิทธิครั้งเดียว ณ วันครบกำหนดอายุ | 120000000                  | 0.32264                                 | 16.272                | 06/01/2022           | 06/05/2022            | 11/05/2022 |
| 804 | KTB19C2208A                         | KTB                   | ชำระเงินสดส่วนต่าง     | ใช้สิทธิครั้งเดียว ณ วันครบกำหนดอายุ | 120000000                  | 0.41298                                 | 17.434                | 23/03/2022           | 05/08/2022            | 10/08/2022 |
| 805 | KTB19C2209A                         | KTB                   | ชำระเงินสดส่วนต่าง     | ใช้สิทธิครั้งเดียว ณ วันครบกำหนดอายุ | 120000000                  | 0.4                                     | 18.9                  | 26/04/2022           | 02/09/2022            | 07/09/2022 |
| 806 | KTB19C2209B                         | KTB                   | ชำระเงินสดส่วนต่าง     | ใช้สิทธิครั้งเดียว ณ วันครบกำหนดอายุ | 120000000                  | 0.39216                                 | 20.1                  | 03/05/2022           | 02/09/2022            | 07/09/2022 |
| 807 | KTB19C2211A                         | KTB                   | ชำระเงินสดส่วนต่าง     | ใช้สิทธิครั้งเดียว ณ วันครบกำหนดอายุ | 120000000                  | 0.31746                                 | 18.3                  | 11/07/2022           | 02/11/2022            | 07/11/2022 |
| 808 | KTB19C2212A                         | KTB                   | ชำระเงินสดส่วนต่าง     | ใช้สิทธิครั้งเดียว ณ วันครบกำหนดอายุ | 120000000                  | 0.2924                                  | 19.88                 | 27/07/2022           | 02/12/2022            | 08/12/2022 |
| 809 | KTB19C2304A                         | KTB                   | ชำระเงินสดส่วนต่าง     | ใช้สิทธิครั้งเดียว ณ วันครบกำหนดอายุ | 120000000                  | 0.33003                                 | 22.9                  | 25/10/2022           | 05/04/2023            | 11/04/2023 |

| No. | ชื่อย่อใบสำคัญแสดงสิทธิ<br>อนุพันธ์ | หลักทรัพย์<br>อ้างอิง | การส่งมอบเมื่อใช้สิทธิ | ประเภทการใช้สิทธิ                    | จำนวนที่เสนอขาย<br>(หน่วย) | อัตราใช้สิทธิ<br>ต่อหน่วย<br>(UL: 1 DW) | ราคาใช้สิทธิ<br>(บาท) | วันซื้อขาย<br>วันแรก | วันซื้อขาย<br>สุดท้าย              | วันหมดอายุ |
|-----|-------------------------------------|-----------------------|------------------------|--------------------------------------|----------------------------|---|-----------------------|----------------------|------------------------------------|------------|
| 810 | KTB19C2305A                         | KTB                   | ชำระเงินสดส่วนต่าง     | ใช้สิทธิครั้งเดียว ณ วันครบกำหนดอายุ | 120000000                  | 0.338                                   | 21.613                | 16/01/2023           | 19/05/2023                         | 24/05/2023 |
| 811 | KTB19C2309A                         | KTB                   | ชำระเงินสดส่วนต่าง     | ใช้สิทธิครั้งเดียว ณ วันครบกำหนดอายุ | 120000000                  | 0.28679                                 | 20.076                | 20/03/2023           | 06/09/2023                         | 11/09/2023 |
| 812 | KTB19C2310A                         | KTB                   | ชำระเงินสดส่วนต่าง     | ใช้สิทธิครั้งเดียว ณ วันครบกำหนดอายุ | 120000000                  | 0.35336                                 | 24.1                  | 24/04/2023           | 04/10/2023                         | 09/10/2023 |
| 813 | KTB19P2309A                         | KTB                   | ชำระเงินสดส่วนต่าง     | ใช้สิทธิครั้งเดียว ณ วันครบกำหนดอายุ | 120000000                  | 0.74074                                 | 12.5                  | 24/04/2023           | 06/09/2023                         | 11/09/2023 |
| 814 | KTC19C2205A                         | KTC                   | ชำระเงินสดส่วนต่าง     | ใช้สิทธิครั้งเดียว ณ วันครบกำหนดอายุ | 120000000                  | 0.13935                                 | 81.2                  | 11/01/2022           | 06/05/2022                         | 11/05/2022 |
| 815 | KTC19C2207A                         | KTC                   | ชำระเงินสดส่วนต่าง     | ใช้สิทธิครั้งเดียว ณ วันครบกำหนดอายุ | 120000000                  | 0.13935                                 | 81.298                | 07/03/2022           | 01/07/2022                         | 06/07/2022 |
| 816 | KTC19C2209A                         | KTC                   | ชำระเงินสดส่วนต่าง     | ใช้สิทธิครั้งเดียว ณ วันครบกำหนดอายุ | 120000000                  | 0.13333                                 | 77.3                  | 19/04/2022           | 02/09/2022                         | 07/09/2022 |
| 817 | KTC19C2211A                         | KTC                   | ชำระเงินสดส่วนต่าง     | ใช้สิทธิครั้งเดียว ณ วันครบกำหนดอายุ | 120000000                  | 0.13699                                 | 76.3                  | 21/06/2022           | 04/11/2022                         | 09/11/2022 |
| 818 | KTC19C2212A                         | KTC                   | ชำระเงินสดส่วนต่าง     | ใช้สิทธิครั้งเดียว ณ วันครบกำหนดอายุ | 120000000                  | 0.12346                                 | 68                    | 18/07/2022           | 02/12/2022                         | 08/12/2022 |
| 819 | KTC19C2302A                         | KTC                   | ชำระเงินสดส่วนต่าง     | ใช้สิทธิครั้งเดียว ณ วันครบกำหนดอายุ | 120000000                  | 0.13699                                 | 80.25                 | 12/09/2022           | 03/02/2023                         | 08/02/2023 |
| 820 | KTC19C2302B                         | KTC                   | ชำระเงินสดส่วนต่าง     | ใช้สิทธิครั้งเดียว ณ วันครบกำหนดอายุ | 120000000                  | 0.15924                                 | 73.25                 | 12/10/2022           | 17/02/2023                         | 22/02/2023 |
| 821 | KTC19C2305A                         | KTC                   | ชำระเงินสดส่วนต่าง     | ใช้สิทธิครั้งเดียว ณ วันครบกำหนดอายุ | 120000000                  | 0.1575                                  | 78.386                | 20/12/2022           | 03/05/2023<br>(เดิม<br>05/05/2023) | 10/05/2023 |
| 822 | KTC19C2306A                         | KTC                   | ชำระเงินสดส่วนต่าง     | ใช้สิทธิครั้งเดียว ณ วันครบกำหนดอายุ | 120000000                  | 0.189                                   | 75.691                | 23/01/2023           | 06/06/2023                         | 09/06/2023 |
| 823 | KTC19C2307A                         | KTC                   | ชำระเงินสดส่วนต่าง     | ใช้สิทธิครั้งเดียว ณ วันครบกำหนดอายุ | 120000000                  | 0.2021                                  | 72.507                | 09/03/2023           | 19/07/2023                         | 24/07/2023 |
| 824 | KTC19C2310A                         | KTC                   | ชำระเงินสดส่วนต่าง     | ใช้สิทธิครั้งเดียว ณ วันครบกำหนดอายุ | 120000000                  | 0.14205                                 | 70.25                 | 02/05/2023           | 04/10/2023                         | 09/10/2023 |
| 825 | KTC19C2310B                         | KTC                   | ชำระเงินสดส่วนต่าง     | ใช้สิทธิครั้งเดียว ณ วันครบกำหนดอายุ | 120000000                  | 0.17452                                 | 67.75                 | 06/06/2023           | 11/10/2023                         | 17/10/2023 |
| 826 | KTC19C2312A                         | KTC                   | ชำระเงินสดส่วนต่าง     | ใช้สิทธิครั้งเดียว ณ วันครบกำหนดอายุ | 120000000                  | 0.11236                                 | 58                    | 10/07/2023           | 08/12/2023                         | 14/12/2023 |

| No. | ชื่อย่อใบสำคัญแสดงสิทธิ<br>อนุพันธ์ | หลักทรัพย์<br>อ้างอิง | การส่งมอบเมื่อใช้สิทธิ | ประเภทการใช้สิทธิ                    | จำนวนที่เสนอขาย<br>(หน่วย) | อัตราใช้สิทธิ<br>ต่อหน่วย<br>(UL: 1 DW) | ราคาใช้สิทธิ<br>(บาท) | วันซื้อขาย<br>วันแรก | วันซื้อขาย<br>สุดท้าย | วันหมดอายุ |
|-----|-------------------------------------|-----------------------|------------------------|--------------------------------------|----------------------------|---|-----------------------|----------------------|-----------------------|------------|
| 827 | LH19C2206A                          | LH                    | ชำระเงินสดส่วนต่าง     | ใช้สิทธิครั้งเดียว ณ วันครบกำหนดอายุ | 120000000                  | 0.68479                                 | 12.559                | 02/02/2022           | 02/06/2022            | 08/06/2022 |
| 828 | LH19C2208A                          | LH                    | ชำระเงินสดส่วนต่าง     | ใช้สิทธิครั้งเดียว ณ วันครบกำหนดอายุ | 120000000                  | 0.84194                                 | 12.169                | 29/03/2022           | 05/08/2022            | 10/08/2022 |
| 829 | LH19C2210A                          | LH                    | ชำระเงินสดส่วนต่าง     | ใช้สิทธิครั้งเดียว ณ วันครบกำหนดอายุ | 120000000                  | 0.57152                                 | 10.693                | 19/05/2022           | 07/10/2022            | 12/10/2022 |
| 830 | LH19C2211A                          | LH                    | ชำระเงินสดส่วนต่าง     | ใช้สิทธิครั้งเดียว ณ วันครบกำหนดอายุ | 120000000                  | 0.62728                                 | 10.109                | 29/06/2022           | 04/11/2022            | 09/11/2022 |
| 831 | LH19C2304A                          | LH                    | ชำระเงินสดส่วนต่าง     | ใช้สิทธิครั้งเดียว ณ วันครบกำหนดอายุ | 120000000                  | 0.63291                                 | 12.2                  | 27/10/2022           | 05/04/2023            | 11/04/2023 |
| 832 | LH19C2310A                          | LH                    | ชำระเงินสดส่วนต่าง     | ใช้สิทธิครั้งเดียว ณ วันครบกำหนดอายุ | 120000000                  | 0.56251                                 | 12.321                | 04/04/2023           | 04/10/2023            | 09/10/2023 |
| 833 | MAJO19C2208A                        | MAJOR                 | ชำระเงินสดส่วนต่าง     | ใช้สิทธิครั้งเดียว ณ วันครบกำหนดอายุ | 120000000                  | 0.23979                                 | 25.895                | 03/03/2022           | 05/08/2022            | 10/08/2022 |
| 834 | MAJOR19C2210A                       | MAJOR                 | ชำระเงินสดส่วนต่าง     | ใช้สิทธิครั้งเดียว ณ วันครบกำหนดอายุ | 120000000                  | 0.25974                                 | 27.3                  | 14/06/2022           | 07/10/2022            | 12/10/2022 |
| 835 | MAJOR19C2212A                       | MAJOR                 | ชำระเงินสดส่วนต่าง     | ใช้สิทธิครั้งเดียว ณ วันครบกำหนดอายุ | 120000000                  | 0.26667                                 | 26.67                 | 11/08/2022           | 02/12/2022            | 08/12/2022 |
| 836 | MAJOR19C2302A                       | MAJOR                 | ชำระเงินสดส่วนต่าง     | ใช้สิทธิครั้งเดียว ณ วันครบกำหนดอายุ | 120000000                  | 0.23419                                 | 23.9                  | 23/09/2022           | 17/02/2023            | 22/02/2023 |
| 837 | MAJOR19C2308A                       | MAJOR                 | ชำระเงินสดส่วนต่าง     | ใช้สิทธิครั้งเดียว ณ วันครบกำหนดอายุ | 120000000                  | 0.20144                                 | 23.737                | 03/01/2023           | 04/08/2023            | 09/08/2023 |
| 838 | MEGA19C2205A                        | MEGA                  | ชำระเงินสดส่วนต่าง     | ใช้สิทธิครั้งเดียว ณ วันครบกำหนดอายุ | 120000000                  | 0.10749                                 | 62.674                | 10/01/2022           | 06/05/2022            | 11/05/2022 |
| 839 | MEGA19C2207A                        | MEGA                  | ชำระเงินสดส่วนต่าง     | ใช้สิทธิครั้งเดียว ณ วันครบกำหนดอายุ | 120000000                  | 0.10212                                 | 56.798                | 17/02/2022           | 01/07/2022            | 06/07/2022 |
| 840 | MEGA19C2209A                        | MEGA                  | ชำระเงินสดส่วนต่าง     | ใช้สิทธิครั้งเดียว ณ วันครบกำหนดอายุ | 120000000                  | 0.11159                                 | 72.184                | 18/05/2022           | 02/09/2022            | 07/09/2022 |
| 841 | MEGA19C2210A                        | MEGA                  | ชำระเงินสดส่วนต่าง     | ใช้สิทธิครั้งเดียว ณ วันครบกำหนดอายุ | 120000000                  | 0.10257                                 | 66.275                | 07/06/2022           | 07/10/2022            | 12/10/2022 |
| 842 | MEGA19C2212A                        | MEGA                  | ชำระเงินสดส่วนต่าง     | ใช้สิทธิครั้งเดียว ณ วันครบกำหนดอายุ | 120000000                  | 0.09859                                 | 61.716                | 21/07/2022           | 02/12/2022            | 08/12/2022 |
| 843 | MEGA19C2304A                        | MEGA                  | ชำระเงินสดส่วนต่าง     | ใช้สิทธิครั้งเดียว ณ วันครบกำหนดอายุ | 120000000                  | 0.09023                                 | 61.106                | 26/10/2022           | 05/04/2023            | 11/04/2023 |
| 844 | MEGA19C2308A                        | MEGA                  | ชำระเงินสดส่วนต่าง     | ใช้สิทธิครั้งเดียว ณ วันครบกำหนดอายุ | 120000000                  | 0.09721                                 | 62.578                | 21/02/2023           | 03/08/2023            | 08/08/2023 |
| 845 | MEGA19C2311A                        | MEGA                  | ชำระเงินสดส่วนต่าง     | ใช้สิทธิครั้งเดียว ณ วันครบกำหนดอายุ | 120000000                  | 0.09232                                 | 53.719                | 16/05/2023           | 08/11/2023            | 13/11/2023 |

| No. | ชื่อย่อใบสำคัญแสดงสิทธิ<br>อนุพันธ์ | หลักทรัพย์<br>อ้างอิง | การส่งมอบเมื่อใช้สิทธิ | ประเภทการใช้สิทธิ                    | จำนวนที่เสนอขาย<br>(หน่วย) | อัตราใช้สิทธิ<br>ต่อหน่วย<br>(UL: 1 DW) | ราคาใช้สิทธิ<br>(บาท) | วันซื้อขาย<br>วันแรก | วันซื้อขาย<br>สุดท้าย | วันหมดอายุ |
|-----|-------------------------------------|-----------------------|------------------------|--------------------------------------|----------------------------|---|-----------------------|----------------------|-----------------------|------------|
| 846 | MINT19C2207A                        | MINT                  | ชำระเงินสดส่วนต่าง     | ใช้สิทธิครั้งเดียว ณ วันครบกำหนดอายุ | 120000000                  | 0.14925                                 | 40.7                  | 01/03/2022           | 01/07/2022            | 06/07/2022 |
| 847 | MINT19C2208A                        | MINT                  | ชำระเงินสดส่วนต่าง     | ใช้สิทธิครั้งเดียว ณ วันครบกำหนดอายุ | 120000000                  | 0.14925                                 | 45                    | 04/04/2022           | 05/08/2022            | 10/08/2022 |
| 848 | MINT19C2209A                        | MINT                  | ชำระเงินสดส่วนต่าง     | ใช้สิทธิครั้งเดียว ณ วันครบกำหนดอายุ | 120000000                  | 0.16                                    | 44                    | 18/05/2022           | 02/09/2022            | 07/09/2022 |
| 849 | MINT19C2211A                        | MINT                  | ชำระเงินสดส่วนต่าง     | ใช้สิทธิครั้งเดียว ณ วันครบกำหนดอายุ | 120000000                  | 0.11211                                 | 40.5                  | 06/07/2022           | 04/11/2022            | 09/11/2022 |
| 850 | MINT19C2301A                        | MINT                  | ชำระเงินสดส่วนต่าง     | ใช้สิทธิครั้งเดียว ณ วันครบกำหนดอายุ | 120000000                  | 0.11312                                 | 40.25                 | 05/09/2022           | 04/01/2023            | 09/01/2023 |
| 851 | MINT19C2301B                        | MINT                  | ชำระเงินสดส่วนต่าง     | ใช้สิทธิครั้งเดียว ณ วันครบกำหนดอายุ | 120000000                  | 0.11111                                 | 37.5                  | 15/09/2022           | 27/01/2023            | 01/02/2023 |
| 852 | MINT19C2301C                        | MINT                  | ชำระเงินสดส่วนต่าง     | ใช้สิทธิครั้งเดียว ณ วันครบกำหนดอายุ | 120000000                  | 0.11765                                 | 35                    | 19/09/2022           | 31/01/2023            | 03/02/2023 |
| 853 | MINT19C2302A                        | MINT                  | ชำระเงินสดส่วนต่าง     | ใช้สิทธิครั้งเดียว ณ วันครบกำหนดอายุ | 120000000                  | 0.12315                                 | 32                    | 12/10/2022           | 17/02/2023            | 22/02/2023 |
| 854 | MINT19C2303A                        | MINT                  | ชำระเงินสดส่วนต่าง     | ใช้สิทธิครั้งเดียว ณ วันครบกำหนดอายุ | 120000000                  | 0.35336                                 | 32.75                 | 18/10/2022           | 03/03/2023            | 09/03/2023 |
| 855 | MINT19C2303B                        | MINT                  | ชำระเงินสดส่วนต่าง     | ใช้สิทธิครั้งเดียว ณ วันครบกำหนดอายุ | 120000000                  | 0.11001                                 | 38.75                 | 16/11/2022           | 31/03/2023            | 05/04/2023 |
| 856 | MINT19C2306A                        | MINT                  | ชำระเงินสดส่วนต่าง     | ใช้สิทธิครั้งเดียว ณ วันครบกำหนดอายุ | 120000000                  | 0.12649                                 | 41.661                | 31/01/2023           | 06/06/2023            | 09/06/2023 |
| 857 | MINT19C2309A                        | MINT                  | ชำระเงินสดส่วนต่าง     | ใช้สิทธิครั้งเดียว ณ วันครบกำหนดอายุ | 120000000                  | 0.08165                                 | 36.92                 | 31/03/2023           | 06/09/2023            | 11/09/2023 |
| 858 | MINT19C2312A                        | MINT                  | ชำระเงินสดส่วนต่าง     | ใช้สิทธิครั้งเดียว ณ วันครบกำหนดอายุ | 120000000                  | 0.10752                                 | 40.446                | 11/07/2023           | 08/12/2023            | 14/12/2023 |
| 859 | MTC19C2205A                         | MTC                   | ชำระเงินสดส่วนต่าง     | ใช้สิทธิครั้งเดียว ณ วันครบกำหนดอายุ | 120000000                  | 0.14716                                 | 76.784                | 21/01/2022           | 06/05/2022            | 11/05/2022 |
| 860 | MTC19C2207A                         | MTC                   | ชำระเงินสดส่วนต่าง     | ใช้สิทธิครั้งเดียว ณ วันครบกำหนดอายุ | 120000000                  | 0.12522                                 | 69.443                | 17/02/2022           | 01/07/2022            | 06/07/2022 |
| 861 | MTC19C2208A                         | MTC                   | ชำระเงินสดส่วนต่าง     | ใช้สิทธิครั้งเดียว ณ วันครบกำหนดอายุ | 120000000                  | 0.14                                    | 66.764                | 11/04/2022           | 05/08/2022            | 10/08/2022 |
| 862 | MTC19C2209A                         | MTC                   | ชำระเงินสดส่วนต่าง     | ใช้สิทธิครั้งเดียว ณ วันครบกำหนดอายุ | 120000000                  | 0.13514                                 | 62                    | 29/04/2022           | 02/09/2022            | 07/09/2022 |
| 863 | MTC19C2209B                         | MTC                   | ชำระเงินสดส่วนต่าง     | ใช้สิทธิครั้งเดียว ณ วันครบกำหนดอายุ | 120000000                  | 0.14493                                 | 54.7                  | 13/05/2022           | 02/09/2022            | 07/09/2022 |
| 864 | MTC19C2210A                         | MTC                   | ชำระเงินสดส่วนต่าง     | ใช้สิทธิครั้งเดียว ณ วันครบกำหนดอายุ | 120000000                  | 0.12195                                 | 60.1                  | 15/06/2022           | 07/10/2022            | 12/10/2022 |

| No. | ชื่อย่อใบสำคัญแสดงสิทธิ<br>อนุพันธ์ | หลักทรัพย์<br>อ้างอิง | การส่งมอบเมื่อใช้สิทธิ | ประเภทการใช้สิทธิ                    | จำนวนที่เสนอขาย<br>(หน่วย) | อัตราใช้สิทธิ<br>ต่อหน่วย<br>(UL: 1 DW) | ราคาใช้สิทธิ<br>(บาท) | วันซื้อขาย<br>วันแรก | วันซื้อขาย<br>สุดท้าย | วันหมดอายุ |
|-----|-------------------------------------|-----------------------|------------------------|--------------------------------------|----------------------------|---|-----------------------|----------------------|-----------------------|------------|
| 865 | MTC19C2211A                         | MTC                   | ชำระเงินสดส่วนต่าง     | ใช้สิทธิครั้งเดียว ณ วันครบกำหนดอายุ | 120000000                  | 0.1087                                  | 52.2                  | 15/07/2022           | 02/11/2022            | 07/11/2022 |
| 866 | MTC19C2212A                         | MTC                   | ชำระเงินสดส่วนต่าง     | ใช้สิทธิครั้งเดียว ณ วันครบกำหนดอายุ | 120000000                  | 0.1269                                  | 64.02                 | 11/08/2022           | 02/12/2022            | 08/12/2022 |
| 867 | MTC19C2301A                         | MTC                   | ชำระเงินสดส่วนต่าง     | ใช้สิทธิครั้งเดียว ณ วันครบกำหนดอายุ | 120000000                  | 0.10384                                 | 49.75                 | 23/09/2022           | 27/01/2023            | 01/02/2023 |
| 868 | MTC19C2302A                         | MTC                   | ชำระเงินสดส่วนต่าง     | ใช้สิทธิครั้งเดียว ณ วันครบกำหนดอายุ | 120000000                  | 0.11062                                 | 57.75                 | 09/09/2022           | 03/02/2023            | 08/02/2023 |
| 869 | MTC19C2302B                         | MTC                   | ชำระเงินสดส่วนต่าง     | ใช้สิทธิครั้งเดียว ณ วันครบกำหนดอายุ | 120000000                  | 0.10091                                 | 45                    | 03/10/2022           | 10/02/2023            | 15/02/2023 |
| 870 | MTC19C2304A                         | MTC                   | ชำระเงินสดส่วนต่าง     | ใช้สิทธิครั้งเดียว ณ วันครบกำหนดอายุ | 120000000                  | 0.10364                                 | 47.66                 | 15/12/2022           | 26/04/2023            | 02/05/2023 |
| 871 | MTC19C2306A                         | MTC                   | ชำระเงินสดส่วนต่าง     | ใช้สิทธิครั้งเดียว ณ วันครบกำหนดอายุ | 120000000                  | 0.11804                                 | 45.958                | 01/02/2023           | 06/06/2023            | 09/06/2023 |
| 872 | MTC19C2307A                         | MTC                   | ชำระเงินสดส่วนต่าง     | ใช้สิทธิครั้งเดียว ณ วันครบกำหนดอายุ | 120000000                  | 0.10665                                 | 41.338                | 20/02/2023           | 05/07/2023            | 10/07/2023 |
| 873 | MTC19C2308A                         | MTC                   | ชำระเงินสดส่วนต่าง     | ใช้สิทธิครั้งเดียว ณ วันครบกำหนดอายุ | 120000000                  | 0.09718                                 | 38.906                | 21/03/2023           | 03/08/2023            | 08/08/2023 |
| 874 | MTC19C2309A                         | MTC                   | ชำระเงินสดส่วนต่าง     | ใช้สิทธิครั้งเดียว ณ วันครบกำหนดอายุ | 120000000                  | 0.11274                                 | 52.25                 | 11/05/2023           | 20/09/2023            | 25/09/2023 |
| 875 | MTC19C2312A                         | MTC                   | ชำระเงินสดส่วนต่าง     | ใช้สิทธิครั้งเดียว ณ วันครบกำหนดอายุ | 120000000                  | 0.11025                                 | 49.5                  | 12/07/2023           | 08/12/2023            | 14/12/2023 |
| 876 | MTC19C2312B                         | MTC                   | ชำระเงินสดส่วนต่าง     | ใช้สิทธิครั้งเดียว ณ วันครบกำหนดอายุ | 120000000                  | 0.09434                                 | 42.5                  | 31/07/2023           | 08/12/2023            | 14/12/2023 |
| 877 | MTC19P2307A                         | MTC                   | ชำระเงินสดส่วนต่าง     | ใช้สิทธิครั้งเดียว ณ วันครบกำหนดอายุ | 120000000                  | 0.19772                                 | 23.441                | 23/02/2023           | 05/07/2023            | 10/07/2023 |
| 878 | NEX19C2306A                         | NEX                   | ชำระเงินสดส่วนต่าง     | ใช้สิทธิครั้งเดียว ณ วันครบกำหนดอายุ | 120000000                  | 0.25126                                 | 22.6                  | 10/01/2023           | 06/06/2023            | 09/06/2023 |
| 879 | NEX19C2306B                         | NEX                   | ชำระเงินสดส่วนต่าง     | ใช้สิทธิครั้งเดียว ณ วันครบกำหนดอายุ | 120000000                  | 0.3096                                  | 22                    | 16/02/2023           | 30/06/2023            | 05/07/2023 |
| 880 | NEX19C2307A                         | NEX                   | ชำระเงินสดส่วนต่าง     | ใช้สิทธิครั้งเดียว ณ วันครบกำหนดอายุ | 120000000                  | 0.31746                                 | 19.1                  | 02/03/2023           | 12/07/2023            | 17/07/2023 |
| 881 | NEX19C2309A                         | NEX                   | ชำระเงินสดส่วนต่าง     | ใช้สิทธิครั้งเดียว ณ วันครบกำหนดอายุ | 120000000                  | 0.19608                                 | 17.3                  | 22/03/2023           | 06/09/2023            | 11/09/2023 |
| 882 | NEX19C2309B                         | NEX                   | ชำระเงินสดส่วนต่าง     | ใช้สิทธิครั้งเดียว ณ วันครบกำหนดอายุ | 120000000                  | 0.19763                                 | 13.6                  | 02/05/2023           | 13/09/2023            | 18/09/2023 |
| 883 | NEX19C2311A                         | NEX                   | ชำระเงินสดส่วนต่าง     | ใช้สิทธิครั้งเดียว ณ วันครบกำหนดอายุ | 120000000                  | 0.19763                                 | 12.6                  | 06/07/2023           | 03/11/2023            | 08/11/2023 |

| No. | ชื่อย่อใบสำคัญแสดงสิทธิ<br>อนุพันธ์ | หลักทรัพย์<br>อ้างอิง | การส่งมอบเมื่อใช้สิทธิ | ประเภทการใช้สิทธิ                    | จำนวนที่เสนอขาย<br>(หน่วย) | อัตราใช้สิทธิ<br>ต่อหน่วย<br>(UL: 1 DW) | ราคาใช้สิทธิ<br>(บาท) | วันซื้อขาย<br>วันแรก | วันซื้อขาย<br>สุดท้าย              | วันหมดอายุ |
|-----|-------------------------------------|-----------------------|------------------------|--------------------------------------|----------------------------|---|-----------------------|----------------------|------------------------------------|------------|
| 884 | ONEE19C2302A                        | ONEE                  | ชำระเงินสดส่วนต่าง     | ใช้สิทธิครั้งเดียว ณ วันครบกำหนดอายุ | 120000000                  | 0.5102                                  | 13.1                  | 04/10/2022           | 03/02/2023                         | 08/02/2023 |
| 885 | ONEE19C2306A                        | ONEE                  | ชำระเงินสดส่วนต่าง     | ใช้สิทธิครั้งเดียว ณ วันครบกำหนดอายุ | 120000000                  | 0.42472                                 | 11.337                | 15/12/2022           | 06/06/2023                         | 09/06/2023 |
| 886 | OR19C2205A                          | OR                    | ชำระเงินสดส่วนต่าง     | ใช้สิทธิครั้งเดียว ณ วันครบกำหนดอายุ | 120000000                  | 0.20769                                 | 33.258                | 21/01/2022           | 06/05/2022                         | 11/05/2022 |
| 887 | OR19C2206A                          | OR                    | ชำระเงินสดส่วนต่าง     | ใช้สิทธิครั้งเดียว ณ วันครบกำหนดอายุ | 120000000                  | 0.45786                                 | 32.86                 | 28/01/2022           | 02/06/2022                         | 08/06/2022 |
| 888 | OR19C2207A                          | OR                    | ชำระเงินสดส่วนต่าง     | ใช้สิทธิครั้งเดียว ณ วันครบกำหนดอายุ | 120000000                  | 0.14815                                 | 32                    | 15/03/2022           | 01/07/2022                         | 06/07/2022 |
| 889 | OR19C2209A                          | OR                    | ชำระเงินสดส่วนต่าง     | ใช้สิทธิครั้งเดียว ณ วันครบกำหนดอายุ | 120000000                  | 0.43669                                 | 32.77                 | 26/04/2022           | 02/09/2022                         | 07/09/2022 |
| 890 | OR19C2209B                          | OR                    | ชำระเงินสดส่วนต่าง     | ใช้สิทธิครั้งเดียว ณ วันครบกำหนดอายุ | 120000000                  | 0.11133                                 | 29.118                | 09/05/2022           | 02/09/2022                         | 07/09/2022 |
| 891 | OR19C2210A                          | OR                    | ชำระเงินสดส่วนต่าง     | ใช้สิทธิครั้งเดียว ณ วันครบกำหนดอายุ | 120000000                  | 0.12508                                 | 32.77                 | 25/05/2022           | 07/10/2022                         | 12/10/2022 |
| 892 | OR19C2212A                          | OR                    | ชำระเงินสดส่วนต่าง     | ใช้สิทธิครั้งเดียว ณ วันครบกำหนดอายุ | 120000000                  | 0.13006                                 | 31.161                | 26/07/2022           | 02/12/2022                         | 08/12/2022 |
| 893 | OR19C2303A                          | OR                    | ชำระเงินสดส่วนต่าง     | ใช้สิทธิครั้งเดียว ณ วันครบกำหนดอายุ | 120000000                  | 0.1346                                  | 31.783                | 19/10/2022           | 03/03/2023                         | 09/03/2023 |
| 894 | OR19C2304A                          | OR                    | ชำระเงินสดส่วนต่าง     | ใช้สิทธิครั้งเดียว ณ วันครบกำหนดอายุ | 120000000                  | 0.34719                                 | 32.031                | 28/10/2022           | 05/04/2023                         | 11/04/2023 |
| 895 | OR19C2305A                          | OR                    | ชำระเงินสดส่วนต่าง     | ใช้สิทธิครั้งเดียว ณ วันครบกำหนดอายุ | 120000000                  | 0.33561                                 | 28.307                | 22/12/2022           | 03/05/2023<br>(เดิม<br>05/05/2023) | 10/05/2023 |
| 896 | OR19C2307A                          | OR                    | ชำระเงินสดส่วนต่าง     | ใช้สิทธิครั้งเดียว ณ วันครบกำหนดอายุ | 120000000                  | 0.36613                                 | 27.065                | 15/02/2023           | 05/07/2023                         | 10/07/2023 |
| 897 | OR19C2311A                          | OR                    | ชำระเงินสดส่วนต่าง     | ใช้สิทธิครั้งเดียว ณ วันครบกำหนดอายุ | 120000000                  | 0.39705                                 | 27.161                | 23/05/2023           | 08/11/2023                         | 13/11/2023 |
| 898 | ORI19C2205A                         | ORI                   | ชำระเงินสดส่วนต่าง     | ใช้สิทธิครั้งเดียว ณ วันครบกำหนดอายุ | 120000000                  | 0.28131                                 | 14.411                | 13/01/2022           | 06/05/2022                         | 11/05/2022 |
| 899 | ORI19C2207A                         | ORI                   | ชำระเงินสดส่วนต่าง     | ใช้สิทธิครั้งเดียว ณ วันครบกำหนดอายุ | 120000000                  | 0.28516                                 | 14.603                | 09/03/2022           | 01/07/2022                         | 06/07/2022 |
| 900 | ORI19C2209A                         | ORI                   | ชำระเงินสดส่วนต่าง     | ใช้สิทธิครั้งเดียว ณ วันครบกำหนดอายุ | 120000000                  | 0.2708                                  | 13.919                | 28/04/2022           | 02/09/2022                         | 07/09/2022 |



| No. | ชื่อย่อใบสำคัญแสดงสิทธิ<br>อนุพันธ์ | หลักทรัพย์<br>อ้างอิง | การส่งมอบเมื่อใช้สิทธิ | ประเภทการใช้สิทธิ                    | จำนวนที่เสนอขาย<br>(หน่วย) | อัตราใช้สิทธิ<br>ต่อหน่วย<br>(UL: 1 DW) | ราคาใช้สิทธิ<br>(บาท) | วันซื้อขาย<br>วันแรก | วันซื้อขาย<br>สุดท้าย | วันหมดอายุ |
|-----|-------------------------------------|-----------------------|------------------------|--------------------------------------|----------------------------|---|-----------------------|----------------------|-----------------------|------------|
| 901 | ORI19C2210A                         | ORI                   | ชำระเงินสดส่วนต่าง     | ใช้สิทธิครั้งเดียว ณ วันครบกำหนดอายุ | 120000000                  | 0.47193                                 | 12.714                | 11/05/2022           | 07/10/2022            | 12/10/2022 |
| 902 | ORI19C2212A                         | ORI                   | ชำระเงินสดส่วนต่าง     | ใช้สิทธิครั้งเดียว ณ วันครบกำหนดอายุ | 120000000                  | 0.20293                                 | 12.517                | 04/07/2022           | 02/12/2022            | 08/12/2022 |
| 903 | ORI19C2304A                         | ORI                   | ชำระเงินสดส่วนต่าง     | ใช้สิทธิครั้งเดียว ณ วันครบกำหนดอายุ | 120000000                  | 0.16529                                 | 11.9                  | 07/11/2022           | 05/04/2023            | 11/04/2023 |
| 904 | ORI19C2307A                         | ORI                   | ชำระเงินสดส่วนต่าง     | ใช้สิทธิครั้งเดียว ณ วันครบกำหนดอายุ | 120000000                  | 0.22472                                 | 14.073                | 16/03/2023           | 26/07/2023            | 02/08/2023 |
| 905 | OSP19C2205A                         | OSP                   | ชำระเงินสดส่วนต่าง     | ใช้สิทธิครั้งเดียว ณ วันครบกำหนดอายุ | 120000000                  | 0.18359                                 | 43.183                | 19/01/2022           | 06/05/2022            | 11/05/2022 |
| 906 | OSP19C2207A                         | OSP                   | ชำระเงินสดส่วนต่าง     | ใช้สิทธิครั้งเดียว ณ วันครบกำหนดอายุ | 120000000                  | 0.16842                                 | 48.09                 | 03/03/2022           | 01/07/2022            | 06/07/2022 |
| 907 | OSP19C2208A                         | OSP                   | ชำระเงินสดส่วนต่าง     | ใช้สิทธิครั้งเดียว ณ วันครบกำหนดอายุ | 120000000                  | 0.14152                                 | 42.692                | 11/04/2022           | 05/08/2022            | 10/08/2022 |
| 908 | OSP19C2210A                         | OSP                   | ชำระเงินสดส่วนต่าง     | ใช้สิทธิครั้งเดียว ณ วันครบกำหนดอายุ | 120000000                  | 0.13347                                 | 41.602                | 10/06/2022           | 07/10/2022            | 12/10/2022 |
| 909 | OSP19C2212A                         | OSP                   | ชำระเงินสดส่วนต่าง     | ใช้สิทธิครั้งเดียว ณ วันครบกำหนดอายุ | 120000000                  | 0.12523                                 | 39.137                | 22/07/2022           | 02/12/2022            | 08/12/2022 |
| 910 | OSP19C2302A                         | OSP                   | ชำระเงินสดส่วนต่าง     | ใช้สิทธิครั้งเดียว ณ วันครบกำหนดอายุ | 120000000                  | 0.12563                                 | 38.5                  | 15/09/2022           | 03/02/2023            | 08/02/2023 |
| 911 | OSP19C2302B                         | OSP                   | ชำระเงินสดส่วนต่าง     | ใช้สิทธิครั้งเดียว ณ วันครบกำหนดอายุ | 120000000                  | 0.12392                                 | 34.5                  | 30/09/2022           | 24/02/2023            | 01/03/2023 |
| 912 | OSP19C2303A                         | OSP                   | ชำระเงินสดส่วนต่าง     | ใช้สิทธิครั้งเดียว ณ วันครบกำหนดอายุ | 120000000                  | 0.13351                                 | 31.5                  | 19/10/2022           | 03/03/2023            | 09/03/2023 |
| 913 | OSP19C2303B                         | OSP                   | ชำระเงินสดส่วนต่าง     | ใช้สิทธิครั้งเดียว ณ วันครบกำหนดอายุ | 120000000                  | 0.10173                                 | 31.75                 | 02/11/2022           | 10/03/2023            | 15/03/2023 |
| 914 | OSP19C2305A                         | OSP                   | ชำระเงินสดส่วนต่าง     | ใช้สิทธิครั้งเดียว ณ วันครบกำหนดอายุ | 120000000                  | 0.10526                                 | 34.703                | 16/01/2023           | 19/05/2023            | 24/05/2023 |
| 915 | OSP19C2308A                         | OSP                   | ชำระเงินสดส่วนต่าง     | ใช้สิทธิครั้งเดียว ณ วันครบกำหนดอายุ | 120000000                  | 0.09481                                 | 35.925                | 24/03/2023           | 03/08/2023            | 08/08/2023 |
| 916 | OSP19C2312A                         | OSP                   | ชำระเงินสดส่วนต่าง     | ใช้สิทธิครั้งเดียว ณ วันครบกำหนดอายุ | 120000000                  | 0.0787                                  | 32.803                | 19/07/2023           | 08/12/2023            | 14/12/2023 |
| 917 | PLAN19C2208A                        | PLANB                 | ชำระเงินสดส่วนต่าง     | ใช้สิทธิครั้งเดียว ณ วันครบกำหนดอายุ | 120000000                  | 0.55556                                 | 10.5                  | 17/03/2022           | 05/08/2022            | 10/08/2022 |
| 918 | PLAN19C2210A                        | PLANB                 | ชำระเงินสดส่วนต่าง     | ใช้สิทธิครั้งเดียว ณ วันครบกำหนดอายุ | 120000000                  | 0.52083                                 | 9.7                   | 17/05/2022           | 07/10/2022            | 12/10/2022 |
| 919 | PLANB19C2211A                       | PLANB                 | ชำระเงินสดส่วนต่าง     | ใช้สิทธิครั้งเดียว ณ วันครบกำหนดอายุ | 120000000                  | 0.48077                                 | 8.6                   | 01/07/2022           | 04/11/2022            | 09/11/2022 |

| No. | ชื่อย่อใบสำคัญแสดงสิทธิ<br>อนุพันธ์ | หลักทรัพย์<br>อ้างอิง | การส่งมอบเมื่อใช้สิทธิ | ประเภทการใช้สิทธิ                    | จำนวนที่เสนอขาย<br>(หน่วย) | อัตราใช้สิทธิ<br>ต่อหน่วย<br>(UL: 1 DW) | ราคาใช้สิทธิ<br>(บาท) | วันซื้อขาย<br>วันแรก | วันซื้อขาย<br>สุดท้าย              | วันหมดอายุ |
|-----|-------------------------------------|-----------------------|------------------------|--------------------------------------|----------------------------|---|-----------------------|----------------------|------------------------------------|------------|
| 920 | PLANB19C2211B                       | PLANB                 | ชำระเงินสดส่วนต่าง     | ใช้สิทธิครั้งเดียว ณ วันครบกำหนดอายุ | 120000000                  | 0.45455                                 | 7.5                   | 18/07/2022           | 02/11/2022                         | 07/11/2022 |
| 921 | PLANB19C2301A                       | PLANB                 | ชำระเงินสดส่วนต่าง     | ใช้สิทธิครั้งเดียว ณ วันครบกำหนดอายุ | 120000000                  | 0.49479                                 | 8.867                 | 12/09/2022           | 10/01/2023                         | 13/01/2023 |
| 922 | PLANB19C2304A                       | PLANB                 | ชำระเงินสดส่วนต่าง     | ใช้สิทธิครั้งเดียว ณ วันครบกำหนดอายุ | 120000000                  | 0.5735                                  | 10.7                  | 22/11/2022           | 05/04/2023                         | 11/04/2023 |
| 923 | PLANB19C2305A                       | PLANB                 | ชำระเงินสดส่วนต่าง     | ใช้สิทธิครั้งเดียว ณ วันครบกำหนดอายุ | 120000000                  | 0.49237                                 | 9.412                 | 21/12/2022           | 03/05/2023<br>(เดิม<br>05/05/2023) | 10/05/2023 |
| 924 | PLANB19C2306A                       | PLANB                 | ชำระเงินสดส่วนต่าง     | ใช้สิทธิครั้งเดียว ณ วันครบกำหนดอายุ | 120000000                  | 0.625                                   | 11.9                  | 07/02/2023           | 16/06/2023                         | 21/06/2023 |
| 925 | PLANB19C2308A                       | PLANB                 | ชำระเงินสดส่วนต่าง     | ใช้สิทธิครั้งเดียว ณ วันครบกำหนดอายุ | 120000000                  | 0.60241                                 | 11.6                  | 03/04/2023           | 16/08/2023                         | 21/08/2023 |
| 926 | PRM19C2208A                         | PRM                   | ชำระเงินสดส่วนต่าง     | ใช้สิทธิครั้งเดียว ณ วันครบกำหนดอายุ | 120000000                  | 0.47279                                 | 7.859                 | 04/01/2022           | 05/08/2022                         | 10/08/2022 |
| 927 | PSL19C2211A                         | PSL                   | ชำระเงินสดส่วนต่าง     | ใช้สิทธิครั้งเดียว ณ วันครบกำหนดอายุ | 120000000                  | 0.23202                                 | 23.894                | 04/07/2022           | 04/11/2022                         | 09/11/2022 |
| 928 | PSL19C2301A                         | PSL                   | ชำระเงินสดส่วนต่าง     | ใช้สิทธิครั้งเดียว ณ วันครบกำหนดอายุ | 120000000                  | 0.24571                                 | 20.705                | 16/08/2022           | 04/01/2023                         | 09/01/2023 |
| 929 | PSL19C2302A                         | PSL                   | ชำระเงินสดส่วนต่าง     | ใช้สิทธิครั้งเดียว ณ วันครบกำหนดอายุ | 120000000                  | 0.23368                                 | 18.547                | 09/09/2022           | 03/02/2023                         | 08/02/2023 |
| 930 | PSL19C2303A                         | PSL                   | ชำระเงินสดส่วนต่าง     | ใช้สิทธิครั้งเดียว ณ วันครบกำหนดอายุ | 120000000                  | 0.24825                                 | 17.291                | 01/11/2022           | 10/03/2023                         | 15/03/2023 |
| 931 | PSL19C2304A                         | PSL                   | ชำระเงินสดส่วนต่าง     | ใช้สิทธิครั้งเดียว ณ วันครบกำหนดอายุ | 120000000                  | 0.25092                                 | 19.731                | 14/12/2022           | 26/04/2023                         | 02/05/2023 |
| 932 | PSL19C2308A                         | PSL                   | ชำระเงินสดส่วนต่าง     | ใช้สิทธิครั้งเดียว ณ วันครบกำหนดอายุ | 120000000                  | 0.1865                                  | 16.115                | 20/02/2023           | 04/08/2023                         | 09/08/2023 |
| 933 | PSL19C2310A                         | PSL                   | ชำระเงินสดส่วนต่าง     | ใช้สิทธิครั้งเดียว ณ วันครบกำหนดอายุ | 120000000                  | 0.1838                                  | 12.464                | 19/05/2023           | 04/10/2023                         | 09/10/2023 |
| 934 | PSL19C2311A                         | PSL                   | ชำระเงินสดส่วนต่าง     | ใช้สิทธิครั้งเดียว ณ วันครบกำหนดอายุ | 120000000                  | 0.47001                                 | 12.03                 | 02/06/2023           | 08/11/2023                         | 13/11/2023 |
| 935 | PTG19C2205A                         | PTG                   | ชำระเงินสดส่วนต่าง     | ใช้สิทธิครั้งเดียว ณ วันครบกำหนดอายุ | 80000000                   | 0.3575                                  | 19.63                 | 07/01/2022           | 06/05/2022                         | 11/05/2022 |
| 936 | PTG19C2206A                         | PTG                   | ชำระเงินสดส่วนต่าง     | ใช้สิทธิครั้งเดียว ณ วันครบกำหนดอายุ | 80000000                   | 0.34893                                 | 18.452                | 28/01/2022           | 02/06/2022                         | 08/06/2022 |

| No. | ชื่อย่อใบสำคัญแสดงสิทธิ<br>อนุพันธ์ | หลักทรัพย์<br>อ้างอิง | การส่งมอบเมื่อใช้สิทธิ | ประเภทการใช้สิทธิ                    | จำนวนที่เสนอขาย<br>(หน่วย) | อัตราใช้สิทธิ<br>ต่อหน่วย<br>(UL: 1 DW) | ราคาใช้สิทธิ<br>(บาท) | วันซื้อขาย<br>วันแรก | วันซื้อขาย<br>สุดท้าย | วันหมดอายุ |
|-----|-------------------------------------|-----------------------|------------------------|--------------------------------------|----------------------------|---|-----------------------|----------------------|-----------------------|------------|
| 937 | PTG19C2208A                         | PTG                   | ชำระเงินสดส่วนต่าง     | ใช้สิทธิครั้งเดียว ณ วันครบกำหนดอายุ | 120000000                  | 0.34483                                 | 18.3                  | 23/03/2022           | 05/08/2022            | 10/08/2022 |
| 938 | PTG19C2210A                         | PTG                   | ชำระเงินสดส่วนต่าง     | ใช้สิทธิครั้งเดียว ณ วันครบกำหนดอายุ | 120000000                  | 0.35088                                 | 19.5                  | 08/06/2022           | 07/10/2022            | 12/10/2022 |
| 939 | PTG19C2211A                         | PTG                   | ชำระเงินสดส่วนต่าง     | ใช้สิทธิครั้งเดียว ณ วันครบกำหนดอายุ | 120000000                  | 0.33003                                 | 18                    | 21/06/2022           | 04/11/2022            | 09/11/2022 |
| 940 | PTG19C2212A                         | PTG                   | ชำระเงินสดส่วนต่าง     | ใช้สิทธิครั้งเดียว ณ วันครบกำหนดอายุ | 120000000                  | 0.2921                                  | 18.992                | 15/08/2022           | 02/12/2022            | 08/12/2022 |
| 941 | PTG19C2301A                         | PTG                   | ชำระเงินสดส่วนต่าง     | ใช้สิทธิครั้งเดียว ณ วันครบกำหนดอายุ | 120000000                  | 0.29127                                 | 20.028                | 26/09/2022           | 27/01/2023            | 01/02/2023 |
| 942 | PTG19C2303A                         | PTG                   | ชำระเงินสดส่วนต่าง     | ใช้สิทธิครั้งเดียว ณ วันครบกำหนดอายุ | 120000000                  | 0.27395                                 | 17.758                | 19/10/2022           | 03/03/2023            | 09/03/2023 |
| 943 | PTG19C2306A                         | PTG                   | ชำระเงินสดส่วนต่าง     | ใช้สิทธิครั้งเดียว ณ วันครบกำหนดอายุ | 120000000                  | 0.20785                                 | 17.254                | 12/01/2023           | 06/06/2023            | 09/06/2023 |
| 944 | PTG19C2306B                         | PTG                   | ชำระเงินสดส่วนต่าง     | ใช้สิทธิครั้งเดียว ณ วันครบกำหนดอายุ | 120000000                  | 0.24983                                 | 15.676                | 02/02/2023           | 16/06/2023            | 21/06/2023 |
| 945 | PTG19C2309A                         | PTG                   | ชำระเงินสดส่วนต่าง     | ใช้สิทธิครั้งเดียว ณ วันครบกำหนดอายุ | 120000000                  | 0.23095                                 | 15.9                  | 28/04/2023           | 06/09/2023            | 11/09/2023 |
| 946 | PTG19C2310A                         | PTG                   | ชำระเงินสดส่วนต่าง     | ใช้สิทธิครั้งเดียว ณ วันครบกำหนดอายุ | 120000000                  | 0.26178                                 | 15.3                  | 22/05/2023           | 04/10/2023            | 09/10/2023 |
| 947 | PTG19C2312A                         | PTG                   | ชำระเงินสดส่วนต่าง     | ใช้สิทธิครั้งเดียว ณ วันครบกำหนดอายุ | 120000000                  | 0.19417                                 | 11.9                  | 17/07/2023           | 08/12/2023            | 14/12/2023 |
| 948 | PTL19C2208A                         | PTL                   | ชำระเงินสดส่วนต่าง     | ใช้สิทธิครั้งเดียว ณ วันครบกำหนดอายุ | 120000000                  | 0.22176                                 | 30.741                | 04/01/2022           | 05/08/2022            | 10/08/2022 |
| 949 | PTL19C2208B                         | PTL                   | ชำระเงินสดส่วนต่าง     | ใช้สิทธิครั้งเดียว ณ วันครบกำหนดอายุ | 120000000                  | 0.08967                                 | 32.292                | 04/01/2022           | 05/08/2022            | 10/08/2022 |
| 950 | PTT19C2206A                         | PTT                   | ชำระเงินสดส่วนต่าง     | ใช้สิทธิครั้งเดียว ณ วันครบกำหนดอายุ | 120000000                  | 0.23194                                 | 50.268                | 27/01/2022           | 02/06/2022            | 08/06/2022 |
| 951 | PTT19C2206B                         | PTT                   | ชำระเงินสดส่วนต่าง     | ใช้สิทธิครั้งเดียว ณ วันครบกำหนดอายุ | 120000000                  | 0.24591                                 | 51.835                | 08/02/2022           | 02/06/2022            | 08/06/2022 |
| 952 | PTT19C2208A                         | PTT                   | ชำระเงินสดส่วนต่าง     | ใช้สิทธิครั้งเดียว ณ วันครบกำหนดอายุ | 120000000                  | 0.21739                                 | 52                    | 30/03/2022           | 05/08/2022            | 10/08/2022 |
| 953 | PTT19C2209A                         | PTT                   | ชำระเงินสดส่วนต่าง     | ใช้สิทธิครั้งเดียว ณ วันครบกำหนดอายุ | 120000000                  | 0.15267                                 | 47                    | 22/04/2022           | 02/09/2022            | 07/09/2022 |
| 954 | PTT19C2211A                         | PTT                   | ชำระเงินสดส่วนต่าง     | ใช้สิทธิครั้งเดียว ณ วันครบกำหนดอายุ | 120000000                  | 0.14499                                 | 44.373                | 16/06/2022           | 04/11/2022            | 09/11/2022 |
| 955 | PTT19C2211B                         | PTT                   | ชำระเงินสดส่วนต่าง     | ใช้สิทธิครั้งเดียว ณ วันครบกำหนดอายุ | 120000000                  | 0.14916                                 | 40.514                | 21/06/2022           | 04/11/2022            | 09/11/2022 |

| No. | ชื่อย่อใบสำคัญแสดงสิทธิ<br>อนุพันธ์ | หลักทรัพย์<br>อ้างอิง | การส่งมอบเมื่อใช้สิทธิ | ประเภทการใช้สิทธิ                    | จำนวนที่เสนอขาย<br>(หน่วย) | อัตราใช้สิทธิ<br>ต่อหน่วย<br>(UL: 1 DW) | ราคาใช้สิทธิ<br>(บาท) | วันซื้อขาย<br>วันแรก | วันซื้อขาย<br>สุดท้าย | วันหมดอายุ |
|-----|-------------------------------------|-----------------------|------------------------|--------------------------------------|----------------------------|---|-----------------------|----------------------|-----------------------|------------|
| 956 | PTT19C2301A                         | PTT                   | ชำระเงินสดส่วนต่าง     | ใช้สิทธิครั้งเดียว ณ วันครบกำหนดอายุ | 120000000                  | 0.16911                                 | 45.579                | 31/08/2022           | 04/01/2023            | 09/01/2023 |
| 957 | PTT19C2301B                         | PTT                   | ชำระเงินสดส่วนต่าง     | ใช้สิทธิครั้งเดียว ณ วันครบกำหนดอายุ | 120000000                  | 0.17278                                 | 44.614                | 20/09/2022           | 27/01/2023            | 01/02/2023 |
| 958 | PTT19C2303A                         | PTT                   | ชำระเงินสดส่วนต่าง     | ใช้สิทธิครั้งเดียว ณ วันครบกำหนดอายุ | 120000000                  | 0.1676                                  | 42.304                | 20/10/2022           | 03/03/2023            | 09/03/2023 |
| 959 | PTT19C2303B                         | PTT                   | ชำระเงินสดส่วนต่าง     | ใช้สิทธิครั้งเดียว ณ วันครบกำหนดอายุ | 120000000                  | 0.11578                                 | 38.636                | 17/11/2022           | 31/03/2023            | 05/04/2023 |
| 960 | PTT19C2304A                         | PTT                   | ชำระเงินสดส่วนต่าง     | ใช้สิทธิครั้งเดียว ณ วันครบกำหนดอายุ | 120000000                  | 0.11916                                 | 36.68                 | 16/12/2022           | 26/04/2023            | 02/05/2023 |
| 961 | PTT19C2307A                         | PTT                   | ชำระเงินสดส่วนต่าง     | ใช้สิทธิครั้งเดียว ณ วันครบกำหนดอายุ | 120000000                  | 0.1314                                  | 37.413                | 24/02/2023           | 05/07/2023            | 10/07/2023 |
| 962 | PTT19C2309A                         | PTT                   | ชำระเงินสดส่วนต่าง     | ใช้สิทธิครั้งเดียว ณ วันครบกำหนดอายุ | 120000000                  | 0.11723                                 | 37                    | 20/04/2023           | 06/09/2023            | 11/09/2023 |
| 963 | PTT19P2302A                         | PTT                   | ชำระเงินสดส่วนต่าง     | ใช้สิทธิครั้งเดียว ณ วันครบกำหนดอายุ | 120000000                  | 0.33767                                 | 24.598                | 21/09/2022           | 03/02/2023            | 08/02/2023 |
| 964 | PTTE19C2205A                        | PTTEP                 | ชำระเงินสดส่วนต่าง     | ใช้สิทธิครั้งเดียว ณ วันครบกำหนดอายุ | 120000000                  | 0.09561                                 | 164.225               | 24/01/2022           | 06/05/2022            | 11/05/2022 |
| 965 | PTTE19C2206A                        | PTTEP                 | ชำระเงินสดส่วนต่าง     | ใช้สิทธิครั้งเดียว ณ วันครบกำหนดอายุ | 120000000                  | 0.09524                                 | 174.7                 | 11/02/2022           | 02/06/2022            | 08/06/2022 |
| 966 | PTTE19C2207A                        | PTTEP                 | ชำระเงินสดส่วนต่าง     | ใช้สิทธิครั้งเดียว ณ วันครบกำหนดอายุ | 120000000                  | 0.08696                                 | 190.5                 | 03/03/2022           | 01/07/2022            | 06/07/2022 |
| 967 | PTTE19C2207B                        | PTTEP                 | ชำระเงินสดส่วนต่าง     | ใช้สิทธิครั้งเดียว ณ วันครบกำหนดอายุ | 120000000                  | 0.07813                                 | 202                   | 04/03/2022           | 01/07/2022            | 06/07/2022 |
| 968 | PTTE19C2209A                        | PTTEP                 | ชำระเงินสดส่วนต่าง     | ใช้สิทธิครั้งเดียว ณ วันครบกำหนดอายุ | 120000000                  | 0.07845                                 | 188.684               | 26/04/2022           | 02/09/2022            | 07/09/2022 |
| 969 | PTTE19C2209B                        | PTTEP                 | ชำระเงินสดส่วนต่าง     | ใช้สิทธิครั้งเดียว ณ วันครบกำหนดอายุ | 120000000                  | 0.08288                                 | 201.724               | 06/05/2022           | 02/09/2022            | 07/09/2022 |
| 970 | PTTE19P2207A                        | PTTEP                 | ชำระเงินสดส่วนต่าง     | ใช้สิทธิครั้งเดียว ณ วันครบกำหนดอายุ | 120000000                  | 0.12987                                 | 108                   | 04/03/2022           | 01/07/2022            | 06/07/2022 |
| 971 | PTTE19P2209A                        | PTTEP                 | ชำระเงินสดส่วนต่าง     | ใช้สิทธิครั้งเดียว ณ วันครบกำหนดอายุ | 120000000                  | 0.18188                                 | 100.229               | 09/05/2022           | 02/09/2022            | 07/09/2022 |
| 972 | PTTE19P2210A                        | PTTEP                 | ชำระเงินสดส่วนต่าง     | ใช้สิทธิครั้งเดียว ณ วันครบกำหนดอายุ | 120000000                  | 0.16057                                 | 108.014               | 06/06/2022           | 07/10/2022            | 12/10/2022 |
| 973 | PTTEP19C2210A                       | PTTEP                 | ชำระเงินสดส่วนต่าง     | ใช้สิทธิครั้งเดียว ณ วันครบกำหนดอายุ | 120000000                  | 0.08092                                 | 225.759               | 10/06/2022           | 07/10/2022            | 12/10/2022 |
| 974 | PTTEP19C2211A                       | PTTEP                 | ชำระเงินสดส่วนต่าง     | ใช้สิทธิครั้งเดียว ณ วันครบกำหนดอายุ | 120000000                  | 0.08202                                 | 202.386               | 07/07/2022           | 04/11/2022            | 09/11/2022 |

| No. | ชื่อย่อใบสำคัญแสดงสิทธิ<br>อนุพันธ์ | หลักทรัพย์<br>อ้างอิง | การส่งมอบเมื่อใช้สิทธิ | ประเภทการใช้สิทธิ                    | จำนวนที่เสนอขาย<br>(หน่วย) | อัตราใช้สิทธิ<br>ต่อหน่วย<br>(UL: 1 DW) | ราคาใช้สิทธิ<br>(บาท) | วันซื้อขาย<br>วันแรก | วันซื้อขาย<br>สุดท้าย              | วันหมดอายุ |
|-----|-------------------------------------|-----------------------|------------------------|--------------------------------------|----------------------------|---|-----------------------|----------------------|------------------------------------|------------|
| 975 | PTTEP19C2212A                       | PTTEP                 | ชำระเงินสดส่วนต่าง     | ใช้สิทธิครั้งเดียว ณ วันครบกำหนดอายุ | 120000000                  | 0.08301                                 | 195.924               | 09/08/2022           | 02/12/2022                         | 08/12/2022 |
| 976 | PTTEP19C2301A                       | PTTEP                 | ชำระเงินสดส่วนต่าง     | ใช้สิทธิครั้งเดียว ณ วันครบกำหนดอายุ | 120000000                  | 0.07491                                 | 226.66                | 26/08/2022           | 04/01/2023                         | 09/01/2023 |
| 977 | PTTEP19C2301B                       | PTTEP                 | ชำระเงินสดส่วนต่าง     | ใช้สิทธิครั้งเดียว ณ วันครบกำหนดอายุ | 120000000                  | 0.07241                                 | 218                   | 13/09/2022           | 26/01/2023                         | 31/01/2023 |
| 978 | PTTEP19C2303A                       | PTTEP                 | ชำระเงินสดส่วนต่าง     | ใช้สิทธิครั้งเดียว ณ วันครบกำหนดอายุ | 120000000                  | 0.07748                                 | 235.636               | 01/11/2022           | 10/03/2023                         | 15/03/2023 |
| 979 | PTTEP19C2303B                       | PTTEP                 | ชำระเงินสดส่วนต่าง     | ใช้สิทธิครั้งเดียว ณ วันครบกำหนดอายุ | 120000000                  | 0.07679                                 | 251.152               | 08/11/2022           | 17/03/2023                         | 22/03/2023 |
| 980 | PTTEP19C2304A                       | PTTEP                 | ชำระเงินสดส่วนต่าง     | ใช้สิทธิครั้งเดียว ณ วันครบกำหนดอายุ | 120000000                  | 0.07807                                 | 231.758               | 08/12/2022           | 19/04/2023                         | 24/04/2023 |
| 981 | PTTEP19C2305A                       | PTTEP                 | ชำระเงินสดส่วนต่าง     | ใช้สิทธิครั้งเดียว ณ วันครบกำหนดอายุ | 120000000                  | 0.08357                                 | 215.273               | 20/12/2022           | 03/05/2023<br>(เดิม<br>05/05/2023) | 10/05/2023 |
| 982 | PTTEP19C2306A                       | PTTEP                 | ชำระเงินสดส่วนต่าง     | ใช้สิทธิครั้งเดียว ณ วันครบกำหนดอายุ | 120000000                  | 0.09973                                 | 213.333               | 06/02/2023           | 16/06/2023                         | 21/06/2023 |
| 983 | PTTEP19C2307A                       | PTTEP                 | ชำระเงินสดส่วนต่าง     | ใช้สิทธิครั้งเดียว ณ วันครบกำหนดอายุ | 120000000                  | 0.10571                                 | 205                   | 02/03/2023           | 12/07/2023                         | 17/07/2023 |
| 984 | PTTEP19C2307B                       | PTTEP                 | ชำระเงินสดส่วนต่าง     | ใช้สิทธิครั้งเดียว ณ วันครบกำหนดอายุ | 120000000                  | 0.10267                                 | 192.5                 | 16/03/2023           | 26/07/2023                         | 02/08/2023 |
| 985 | PTTEP19C2309A                       | PTTEP                 | ชำระเงินสดส่วนต่าง     | ใช้สิทธิครั้งเดียว ณ วันครบกำหนดอายุ | 120000000                  | 0.08323                                 | 189.033               | 09/05/2023           | 20/09/2023                         | 25/09/2023 |
| 986 | PTTEP19C2312A                       | PTTEP                 | ชำระเงินสดส่วนต่าง     | ใช้สิทธิครั้งเดียว ณ วันครบกำหนดอายุ | 120000000                  | 0.07894                                 | 205.598               | 25/07/2023           | 08/12/2023                         | 14/12/2023 |
| 987 | PTTEP19P2212A                       | PTTEP                 | ชำระเงินสดส่วนต่าง     | ใช้สิทธิครั้งเดียว ณ วันครบกำหนดอายุ | 120000000                  | 0.12563                                 | 111.907               | 02/08/2022           | 02/12/2022                         | 08/12/2022 |
| 988 | PTTEP19P2301A                       | PTTEP                 | ชำระเงินสดส่วนต่าง     | ใช้สิทธิครั้งเดียว ณ วันครบกำหนดอายุ | 120000000                  | 0.1462                                  | 119                   | 31/08/2022           | 04/01/2023                         | 09/01/2023 |
| 989 | PTTEP19P2303A                       | PTTEP                 | ชำระเงินสดส่วนต่าง     | ใช้สิทธิครั้งเดียว ณ วันครบกำหนดอายุ | 120000000                  | 0.15233                                 | 118.303               | 31/10/2022           | 03/03/2023                         | 09/03/2023 |
| 990 | PTTEP19P2304A                       | PTTEP                 | ชำระเงินสดส่วนต่าง     | ใช้สิทธิครั้งเดียว ณ วันครบกำหนดอายุ | 120000000                  | 0.14817                                 | 127.515               | 25/11/2022           | 05/04/2023                         | 11/04/2023 |
| 991 | PTTEP19P2306A                       | PTTEP                 | ชำระเงินสดส่วนต่าง     | ใช้สิทธิครั้งเดียว ณ วันครบกำหนดอายุ | 120000000                  | 0.1388                                  | 111.515               | 11/01/2023           | 06/06/2023                         | 09/06/2023 |

| No.  | ชื่อย่อใบสำคัญแสดงสิทธิ<br>อนุพันธ์ | หลักทรัพย์<br>อ้างอิง | การส่งมอบเมื่อใช้สิทธิ | ประเภทการใช้สิทธิ                    | จำนวนที่เสนอขาย<br>(หน่วย) | อัตราใช้สิทธิ<br>ต่อหน่วย<br>(UL: 1 DW) | ราคาใช้สิทธิ<br>(บาท) | วันซื้อขาย<br>วันแรก | วันซื้อขาย<br>สุดท้าย | วันหมดอายุ |
|------|-------------------------------------|-----------------------|------------------------|--------------------------------------|----------------------------|---|-----------------------|----------------------|-----------------------|------------|
| 992  | PTTEP19P2307A                       | PTTEP                 | ชำระเงินสดส่วนต่าง     | ใช้สิทธิครั้งเดียว ณ วันครบกำหนดอายุ | 120000000                  | 0.15528                                 | 93.75                 | 17/03/2023           | 26/07/2023            | 02/08/2023 |
| 993  | PTTEP19P2308A                       | PTTEP                 | ชำระเงินสดส่วนต่าง     | ใช้สิทธิครั้งเดียว ณ วันครบกำหนดอายุ | 120000000                  | 0.16011                                 | 107.184               | 05/04/2023           | 16/08/2023            | 21/08/2023 |
| 994  | PTTEP19P2311A                       | PTTEP                 | ชำระเงินสดส่วนต่าง     | ใช้สิทธิครั้งเดียว ณ วันครบกำหนดอายุ | 120000000                  | 0.17573                                 | 97.44                 | 29/06/2023           | 03/11/2023            | 08/11/2023 |
| 995  | PTTG19C2207A                        | PTTGC                 | ชำระเงินสดส่วนต่าง     | ใช้สิทธิครั้งเดียว ณ วันครบกำหนดอายุ | 120000000                  | 0.14345                                 | 72.904                | 17/02/2022           | 01/07/2022            | 06/07/2022 |
| 996  | PTTG19C2207B                        | PTTGC                 | ชำระเงินสดส่วนต่าง     | ใช้สิทธิครั้งเดียว ณ วันครบกำหนดอายุ | 120000000                  | 0.15748                                 | 65.3                  | 09/03/2022           | 01/07/2022            | 06/07/2022 |
| 997  | PTTG19C2209A                        | PTTGC                 | ชำระเงินสดส่วนต่าง     | ใช้สิทธิครั้งเดียว ณ วันครบกำหนดอายุ | 120000000                  | 0.15881                                 | 64.247                | 26/04/2022           | 02/09/2022            | 07/09/2022 |
| 998  | PTTG19C2209B                        | PTTGC                 | ชำระเงินสดส่วนต่าง     | ใช้สิทธิครั้งเดียว ณ วันครบกำหนดอายุ | 120000000                  | 0.17989                                 | 59.032                | 17/05/2022           | 02/09/2022            | 07/09/2022 |
| 999  | PTTG19P2206A                        | PTTGC                 | ชำระเงินสดส่วนต่าง     | ใช้สิทธิครั้งเดียว ณ วันครบกำหนดอายุ | 120000000                  | 0.14755                                 | 44.149                | 26/01/2022           | 02/06/2022            | 08/06/2022 |
| 1000 | PTTG19P2210A                        | PTTGC                 | ชำระเงินสดส่วนต่าง     | ใช้สิทธิครั้งเดียว ณ วันครบกำหนดอายุ | 120000000                  | 0.1815                                  | 33.648                | 20/05/2022           | 07/10/2022            | 12/10/2022 |
| 1001 | PTTGC19C2211A                       | PTTGC                 | ชำระเงินสดส่วนต่าง     | ใช้สิทธิครั้งเดียว ณ วันครบกำหนดอายุ | 120000000                  | 0.14838                                 | 60.016                | 28/06/2022           | 04/11/2022            | 09/11/2022 |
| 1002 | PTTGC19C2212A                       | PTTGC                 | ชำระเงินสดส่วนต่าง     | ใช้สิทธิครั้งเดียว ณ วันครบกำหนดอายุ | 120000000                  | 0.12114                                 | 54.743                | 08/08/2022           | 02/12/2022            | 08/12/2022 |
| 1003 | PTTGC19C2302A                       | PTTGC                 | ชำระเงินสดส่วนต่าง     | ใช้สิทธิครั้งเดียว ณ วันครบกำหนดอายุ | 120000000                  | 0.11481                                 | 52.75                 | 29/09/2022           | 03/02/2023            | 08/02/2023 |
| 1004 | PTTGC19C2304A                       | PTTGC                 | ชำระเงินสดส่วนต่าง     | ใช้สิทธิครั้งเดียว ณ วันครบกำหนดอายุ | 120000000                  | 0.12488                                 | 62.917                | 08/11/2022           | 05/04/2023            | 11/04/2023 |
| 1005 | PTTGC19C2304B                       | PTTGC                 | ชำระเงินสดส่วนต่าง     | ใช้สิทธิครั้งเดียว ณ วันครบกำหนดอายุ | 120000000                  | 0.11529                                 | 56.949                | 14/12/2022           | 26/04/2023            | 02/05/2023 |
| 1006 | PTTGC19C2306A                       | PTTGC                 | ชำระเงินสดส่วนต่าง     | ใช้สิทธิครั้งเดียว ณ วันครบกำหนดอายุ | 120000000                  | 0.16111                                 | 67.891                | 25/01/2023           | 06/06/2023            | 09/06/2023 |
| 1007 | PTTGC19C2307A                       | PTTGC                 | ชำระเงินสดส่วนต่าง     | ใช้สิทธิครั้งเดียว ณ วันครบกำหนดอายุ | 120000000                  | 0.13175                                 | 59.5                  | 08/03/2023           | 12/07/2023            | 17/07/2023 |
| 1008 | PTTGC19C2310A                       | PTTGC                 | ชำระเงินสดส่วนต่าง     | ใช้สิทธิครั้งเดียว ณ วันครบกำหนดอายุ | 120000000                  | 0.09699                                 | 51.5                  | 25/04/2023           | 04/10/2023            | 09/10/2023 |
| 1009 | PTTGC19C2310B                       | PTTGC                 | ชำระเงินสดส่วนต่าง     | ใช้สิทธิครั้งเดียว ณ วันครบกำหนดอายุ | 120000000                  | 0.11038                                 | 47.75                 | 18/05/2023           | 04/10/2023            | 09/10/2023 |
| 1010 | PTTGC19C2310C                       | PTTGC                 | ชำระเงินสดส่วนต่าง     | ใช้สิทธิครั้งเดียว ณ วันครบกำหนดอายุ | 120000000                  | 0.09328                                 | 41.25                 | 02/06/2023           | 11/10/2023            | 17/10/2023 |

| No.  | ชื่อย่อใบสำคัญแสดงสิทธิ<br>อนุพันธ์ | หลักทรัพย์<br>อ้างอิง | การส่งมอบเมื่อใช้สิทธิ | ประเภทการใช้สิทธิ                    | จำนวนที่เสนอขาย<br>(หน่วย) | อัตราใช้สิทธิ<br>ต่อหน่วย<br>(UL: 1 DW) | ราคาใช้สิทธิ<br>(บาท) | วันซื้อขาย<br>วันแรก | วันซื้อขาย<br>สุดท้าย              | วันหมดอายุ |
|------|-------------------------------------|-----------------------|------------------------|--------------------------------------|----------------------------|---|-----------------------|----------------------|------------------------------------|------------|
| 1011 | QH19C2208A                          | QH                    | ชำระเงินสดส่วนต่าง     | ใช้สิทธิครั้งเดียว ณ วันครบกำหนดอายุ | 120000000                  | 1.53982                                 | 2.908                 | 17/03/2022           | 05/08/2022                         | 10/08/2022 |
| 1012 | QH19C2211A                          | QH                    | ชำระเงินสดส่วนต่าง     | ใช้สิทธิครั้งเดียว ณ วันครบกำหนดอายุ | 120000000                  | 1.25765                                 | 2.631                 | 20/06/2022           | 04/11/2022                         | 09/11/2022 |
| 1013 | QH19C2304A                          | QH                    | ชำระเงินสดส่วนต่าง     | ใช้สิทธิครั้งเดียว ณ วันครบกำหนดอายุ | 120000000                  | 1.0989                                  | 2.7                   | 03/11/2022           | 05/04/2023                         | 11/04/2023 |
| 1014 | QH19C2310A                          | QH                    | ชำระเงินสดส่วนต่าง     | ใช้สิทธิครั้งเดียว ณ วันครบกำหนดอายุ | 120000000                  | 1.18453                                 | 2.871                 | 04/04/2023           | 04/10/2023                         | 09/10/2023 |
| 1015 | RATC19C2208A                        | RATCH                 | ชำระเงินสดส่วนต่าง     | ใช้สิทธิครั้งเดียว ณ วันครบกำหนดอายุ | 120000000                  | 0.15743                                 | 55.237                | 16/03/2022           | 05/08/2022                         | 10/08/2022 |
| 1016 | RATC19C2210A                        | RATCH                 | ชำระเงินสดส่วนต่าง     | ใช้สิทธิครั้งเดียว ณ วันครบกำหนดอายุ | 120000000                  | 0.13954                                 | 52.031                | 13/05/2022           | 07/10/2022                         | 12/10/2022 |
| 1017 | RATCH19C2211A                       | RATCH                 | ชำระเงินสดส่วนต่าง     | ใช้สิทธิครั้งเดียว ณ วันครบกำหนดอายุ | 120000000                  | 0.12272                                 | 44.668                | 27/06/2022           | 04/11/2022                         | 09/11/2022 |
| 1018 | RATCH19C2301A                       | RATCH                 | ชำระเงินสดส่วนต่าง     | ใช้สิทธิครั้งเดียว ณ วันครบกำหนดอายุ | 120000000                  | 0.11998                                 | 50.627                | 18/08/2022           | 04/01/2023                         | 09/01/2023 |
| 1019 | RATCH19C2305A                       | RATCH                 | ชำระเงินสดส่วนต่าง     | ใช้สิทธิครั้งเดียว ณ วันครบกำหนดอายุ | 120000000                  | 0.10909                                 | 50.192                | 15/11/2022           | 03/05/2023<br>(เดิม<br>05/05/2023) | 10/05/2023 |
| 1020 | RATCH19C2310A                       | RATCH                 | ชำระเงินสดส่วนต่าง     | ใช้สิทธิครั้งเดียว ณ วันครบกำหนดอายุ | 120000000                  | 0.11679                                 | 47.651                | 20/04/2023           | 04/10/2023                         | 09/10/2023 |
| 1021 | RATCH19C2311A                       | RATCH                 | ชำระเงินสดส่วนต่าง     | ใช้สิทธิครั้งเดียว ณ วันครบกำหนดอายุ | 120000000                  | 0.10109                                 | 42.031                | 06/07/2023           | 03/11/2023                         | 08/11/2023 |
| 1022 | RBF19C2205A                         | RBF                   | ชำระเงินสดส่วนต่าง     | ใช้สิทธิครั้งเดียว ณ วันครบกำหนดอายุ | 120000000                  | 0.28663                                 | 27.058                | 24/01/2022           | 06/05/2022                         | 11/05/2022 |
| 1023 | RBF19C2206A                         | RBF                   | ชำระเงินสดส่วนต่าง     | ใช้สิทธิครั้งเดียว ณ วันครบกำหนดอายุ | 120000000                  | 0.25224                                 | 23.688                | 26/01/2022           | 02/06/2022                         | 08/06/2022 |
| 1024 | RBF19C2207A                         | RBF                   | ชำระเงินสดส่วนต่าง     | ใช้สิทธิครั้งเดียว ณ วันครบกำหนดอายุ | 120000000                  | 0.25224                                 | 21.309                | 23/02/2022           | 01/07/2022                         | 06/07/2022 |
| 1025 | RBF19C2209A                         | RBF                   | ชำระเงินสดส่วนต่าง     | ใช้สิทธิครั้งเดียว ณ วันครบกำหนดอายุ | 120000000                  | 0.24312                                 | 20.318                | 18/04/2022           | 02/09/2022                         | 07/09/2022 |
| 1026 | RBF19C2210A                         | RBF                   | ชำระเงินสดส่วนต่าง     | ใช้สิทธิครั้งเดียว ณ วันครบกำหนดอายุ | 120000000                  | 0.26667                                 | 19.9                  | 16/06/2022           | 07/10/2022                         | 12/10/2022 |
| 1027 | RBF19C2212A                         | RBF                   | ชำระเงินสดส่วนต่าง     | ใช้สิทธิครั้งเดียว ณ วันครบกำหนดอายุ | 120000000                  | 0.2381                                  | 18                    | 14/07/2022           | 02/12/2022                         | 08/12/2022 |



| No.  | ชื่อย่อใบสำคัญแสดงสิทธิ<br>อนุพันธ์ | หลักทรัพย์<br>อ้างอิง | การส่งมอบเมื่อใช้สิทธิ | ประเภทการใช้สิทธิ                    | จำนวนที่เสนอขาย<br>(หน่วย) | อัตราใช้สิทธิ<br>ต่อหน่วย<br>(UL: 1 DW) | ราคาใช้สิทธิ<br>(บาท) | วันซื้อขาย<br>วันแรก | วันซื้อขาย<br>สุดท้าย | วันหมดอายุ |
|------|-------------------------------------|-----------------------|------------------------|--------------------------------------|----------------------------|---|-----------------------|----------------------|-----------------------|------------|
| 1028 | RBF19C2212B                         | RBF                   | ชำระเงินสดส่วนต่าง     | ใช้สิทธิครั้งเดียว ณ วันครบกำหนดอายุ | 120000000                  | 0.22989                                 | 15                    | 22/07/2022           | 02/12/2022            | 08/12/2022 |
| 1029 | RBF19C2303A                         | RBF                   | ชำระเงินสดส่วนต่าง     | ใช้สิทธิครั้งเดียว ณ วันครบกำหนดอายุ | 120000000                  | 0.22124                                 | 14.1                  | 11/10/2022           | 03/03/2023            | 09/03/2023 |
| 1030 | RBF19C2306A                         | RBF                   | ชำระเงินสดส่วนต่าง     | ใช้สิทธิครั้งเดียว ณ วันครบกำหนดอายุ | 120000000                  | 0.22584                                 | 18.127                | 08/12/2022           | 06/06/2023            | 09/06/2023 |
| 1031 | RBF19C2307A                         | RBF                   | ชำระเงินสดส่วนต่าง     | ใช้สิทธิครั้งเดียว ณ วันครบกำหนดอายุ | 120000000                  | 0.21617                                 | 14.958                | 20/02/2023           | 05/07/2023            | 10/07/2023 |
| 1032 | RBF19C2310A                         | RBF                   | ชำระเงินสดส่วนต่าง     | ใช้สิทธิครั้งเดียว ณ วันครบกำหนดอายุ | 120000000                  | 0.2011                                  | 12.976                | 27/04/2023           | 04/10/2023            | 09/10/2023 |
| 1033 | RCL19C2205A                         | RCL                   | ชำระเงินสดส่วนต่าง     | ใช้สิทธิครั้งเดียว ณ วันครบกำหนดอายุ | 120000000                  | 0.09844                                 | 62.079                | 06/01/2022           | 06/05/2022            | 11/05/2022 |
| 1034 | RCL19C2206A                         | RCL                   | ชำระเงินสดส่วนต่าง     | ใช้สิทธิครั้งเดียว ณ วันครบกำหนดอายุ | 80000000                   | 0.09578                                 | 52.955                | 25/01/2022           | 02/06/2022            | 08/06/2022 |
| 1035 | RCL19C2207A                         | RCL                   | ชำระเงินสดส่วนต่าง     | ใช้สิทธิครั้งเดียว ณ วันครบกำหนดอายุ | 80000000                   | 0.10423                                 | 64.243                | 15/03/2022           | 01/07/2022            | 06/07/2022 |
| 1036 | RCL19C2208A                         | RCL                   | ชำระเงินสดส่วนต่าง     | ใช้สิทธิครั้งเดียว ณ วันครบกำหนดอายุ | 120000000                  | 0.09524                                 | 55                    | 08/04/2022           | 05/08/2022            | 10/08/2022 |
| 1037 | RCL19C2210A                         | RCL                   | ชำระเงินสดส่วนต่าง     | ใช้สิทธิครั้งเดียว ณ วันครบกำหนดอายุ | 120000000                  | 0.09889                                 | 55.615                | 10/06/2022           | 07/10/2022            | 12/10/2022 |
| 1038 | RCL19C2211A                         | RCL                   | ชำระเงินสดส่วนต่าง     | ใช้สิทธิครั้งเดียว ณ วันครบกำหนดอายุ | 120000000                  | 0.09706                                 | 50.874                | 01/07/2022           | 04/11/2022            | 09/11/2022 |
| 1039 | RCL19C2212A                         | RCL                   | ชำระเงินสดส่วนต่าง     | ใช้สิทธิครั้งเดียว ณ วันครบกำหนดอายุ | 120000000                  | 0.09908                                 | 38.359                | 18/07/2022           | 02/12/2022            | 08/12/2022 |
| 1040 | RCL19C2301A                         | RCL                   | ชำระเงินสดส่วนต่าง     | ใช้สิทธิครั้งเดียว ณ วันครบกำหนดอายุ | 120000000                  | 0.09148                                 | 38.048                | 26/09/2022           | 27/01/2023            | 01/02/2023 |
| 1041 | RCL19C2302A                         | RCL                   | ชำระเงินสดส่วนต่าง     | ใช้สิทธิครั้งเดียว ณ วันครบกำหนดอายุ | 120000000                  | 0.09086                                 | 34.336                | 29/09/2022           | 03/02/2023            | 08/02/2023 |
| 1042 | RCL19C2306A                         | RCL                   | ชำระเงินสดส่วนต่าง     | ใช้สิทธิครั้งเดียว ณ วันครบกำหนดอายุ | 120000000                  | 0.08555                                 | 35.708                | 18/01/2023           | 06/06/2023            | 09/06/2023 |
| 1043 | RCL19C2308A                         | RCL                   | ชำระเงินสดส่วนต่าง     | ใช้สิทธิครั้งเดียว ณ วันครบกำหนดอายุ | 120000000                  | 0.07262                                 | 30.25                 | 07/04/2023           | 16/08/2023            | 21/08/2023 |
| 1044 | RCL19C2309A                         | RCL                   | ชำระเงินสดส่วนต่าง     | ใช้สิทธิครั้งเดียว ณ วันครบกำหนดอายุ | 120000000                  | 0.22685                                 | 30.888                | 03/05/2023           | 13/09/2023            | 18/09/2023 |
| 1045 | RCL19P2208A                         | RCL                   | ชำระเงินสดส่วนต่าง     | ใช้สิทธิครั้งเดียว ณ วันครบกำหนดอายุ | 60000000                   | 0.16949                                 | 31.2                  | 31/03/2022           | 05/08/2022            | 10/08/2022 |
| 1046 | RCL19P2212A                         | RCL                   | ชำระเงินสดส่วนต่าง     | ใช้สิทธิครั้งเดียว ณ วันครบกำหนดอายุ | 120000000                  | 0.19888                                 | 22.123                | 21/07/2022           | 02/12/2022            | 08/12/2022 |

| No.  | ชื่อย่อใบสำคัญแสดงสิทธิ<br>อนุพันธ์ | หลักทรัพย์<br>อ้างอิง | การส่งมอบเมื่อใช้สิทธิ | ประเภทการใช้สิทธิ                    | จำนวนที่เสนอขาย<br>(หน่วย) | อัตราใช้สิทธิ<br>ต่อหน่วย<br>(UL: 1 DW) | ราคาใช้สิทธิ<br>(บาท) | วันซื้อขาย<br>วันแรก | วันซื้อขาย<br>สุดท้าย | วันหมดอายุ |
|------|-------------------------------------|-----------------------|------------------------|--------------------------------------|----------------------------|---|-----------------------|----------------------|-----------------------|------------|
| 1047 | RS19C2205A                          | RS                    | ชำระเงินสดส่วนต่าง     | ใช้สิทธิครั้งเดียว ณ วันครบกำหนดอายุ | 80000000                   | 0.33452                                 | 25.875                | 21/01/2022           | 06/05/2022            | 11/05/2022 |
| 1048 | RS19C2206A                          | RS                    | ชำระเงินสดส่วนต่าง     | ใช้สิทธิครั้งเดียว ณ วันครบกำหนดอายุ | 80000000                   | 0.30918                                 | 23.817                | 31/01/2022           | 02/06/2022            | 08/06/2022 |
| 1049 | RS19C2207A                          | RS                    | ชำระเงินสดส่วนต่าง     | ใช้สิทธิครั้งเดียว ณ วันครบกำหนดอายุ | 60000000                   | 0.31107                                 | 22.249                | 02/03/2022           | 01/07/2022            | 06/07/2022 |
| 1050 | RS19C2209A                          | RS                    | ชำระเงินสดส่วนต่าง     | ใช้สิทธิครั้งเดียว ณ วันครบกำหนดอายุ | 50000000                   | 0.30918                                 | 20.876                | 18/04/2022           | 02/09/2022            | 07/09/2022 |
| 1051 | RS19C2209B                          | RS                    | ชำระเงินสดส่วนต่าง     | ใช้สิทธิครั้งเดียว ณ วันครบกำหนดอายุ | 60000000                   | 0.32913                                 | 22.935                | 03/05/2022           | 02/09/2022            | 07/09/2022 |
| 1052 | RS19C2211A                          | RS                    | ชำระเงินสดส่วนต่าง     | ใช้สิทธิครั้งเดียว ณ วันครบกำหนดอายุ | 120000000                  | 0.28571                                 | 20.5                  | 16/06/2022           | 04/11/2022            | 09/11/2022 |
| 1053 | RS19C2302A                          | RS                    | ชำระเงินสดส่วนต่าง     | ใช้สิทธิครั้งเดียว ณ วันครบกำหนดอายุ | 200000000                  | 0.23041                                 | 20.4                  | 01/07/2022           | 03/02/2023            | 08/02/2023 |
| 1054 | SABUY19C2306A                       | SABUY                 | ชำระเงินสดส่วนต่าง     | ใช้สิทธิครั้งเดียว ณ วันครบกำหนดอายุ | 120000000                  | 0.17298                                 | 14.6                  | 06/01/2023           | 06/06/2023            | 09/06/2023 |
| 1055 | SABUY19C2308A                       | SABUY                 | ชำระเงินสดส่วนต่าง     | ใช้สิทธิครั้งเดียว ณ วันครบกำหนดอายุ | 120000000                  | 0.19054                                 | 13.91                 | 07/04/2023           | 16/08/2023            | 21/08/2023 |
| 1056 | SABUY19C2309A                       | SABUY                 | ชำระเงินสดส่วนต่าง     | ใช้สิทธิครั้งเดียว ณ วันครบกำหนดอายุ | 120000000                  | 0.42413                                 | 12.233                | 03/05/2023           | 13/09/2023            | 18/09/2023 |
| 1057 | SABUY19C2311A                       | SABUY                 | ชำระเงินสดส่วนต่าง     | ใช้สิทธิครั้งเดียว ณ วันครบกำหนดอายุ | 120000000                  | 0.19531                                 | 15.3                  | 20/06/2023           | 03/11/2023            | 08/11/2023 |
| 1058 | SABUY19C2311B                       | SABUY                 | ชำระเงินสดส่วนต่าง     | ใช้สิทธิครั้งเดียว ณ วันครบกำหนดอายุ | 120000000                  | 0.4                                     | 11                    | 07/07/2023           | 03/11/2023            | 08/11/2023 |
| 1059 | SABUY19C2312A                       | SABUY                 | ชำระเงินสดส่วนต่าง     | ใช้สิทธิครั้งเดียว ณ วันครบกำหนดอายุ | 120000000                  | 0.42735                                 | 10.1                  | 07/08/2023           | 08/12/2023            | 14/12/2023 |
| 1060 | SABUY19P2307A                       | SABUY                 | ชำระเงินสดส่วนต่าง     | ใช้สิทธิครั้งเดียว ณ วันครบกำหนดอายุ | 120000000                  | 0.45868                                 | 8.484                 | 24/02/2023           | 05/07/2023            | 10/07/2023 |
| 1061 | SAWA19C2205A                        | SAWAD                 | ชำระเงินสดส่วนต่าง     | ใช้สิทธิครั้งเดียว ณ วันครบกำหนดอายุ | 120000000                  | 0.15105                                 | 85.053                | 18/01/2022           | 06/05/2022            | 11/05/2022 |
| 1062 | SAWA19C2206A                        | SAWAD                 | ชำระเงินสดส่วนต่าง     | ใช้สิทธิครั้งเดียว ณ วันครบกำหนดอายุ | 120000000                  | 0.13614                                 | 76.064                | 28/01/2022           | 02/06/2022            | 08/06/2022 |
| 1063 | SAWA19C2207A                        | SAWAD                 | ชำระเงินสดส่วนต่าง     | ใช้สิทธิครั้งเดียว ณ วันครบกำหนดอายุ | 120000000                  | 0.1437                                  | 71.522                | 09/03/2022           | 01/07/2022            | 06/07/2022 |
| 1064 | SAWA19C2209A                        | SAWAD                 | ชำระเงินสดส่วนต่าง     | ใช้สิทธิครั้งเดียว ณ วันครบกำหนดอายุ | 120000000                  | 0.12618                                 | 70.265                | 19/04/2022           | 02/09/2022            | 07/09/2022 |
| 1065 | SAWAD19C2210A                       | SAWAD                 | ชำระเงินสดส่วนต่าง     | ใช้สิทธิครั้งเดียว ณ วันครบกำหนดอายุ | 120000000                  | 0.13333                                 | 66.3                  | 15/06/2022           | 07/10/2022            | 12/10/2022 |

| No.  | ชื่อย่อใบสำคัญแสดงสิทธิ<br>อนุพันธ์ | หลักทรัพย์<br>อ้างอิง | การส่งมอบเมื่อใช้สิทธิ | ประเภทการใช้สิทธิ                    | จำนวนที่เสนอขาย<br>(หน่วย) | อัตราใช้สิทธิ<br>ต่อหน่วย<br>(UL: 1 DW) | ราคาใช้สิทธิ<br>(บาท) | วันซื้อขาย<br>วันแรก | วันซื้อขาย<br>สุดท้าย | วันหมดอายุ |
|------|-------------------------------------|-----------------------|------------------------|--------------------------------------|----------------------------|---|-----------------------|----------------------|-----------------------|------------|
| 1066 | SAWAD19C2211A                       | SAWAD                 | ชำระเงินสดส่วนต่าง     | ใช้สิทธิครั้งเดียว ณ วันครบกำหนดอายุ | 120000000                  | 0.13089                                 | 61.32                 | 07/07/2022           | 04/11/2022            | 09/11/2022 |
| 1067 | SAWAD19C2212A                       | SAWAD                 | ชำระเงินสดส่วนต่าง     | ใช้สิทธิครั้งเดียว ณ วันครบกำหนดอายุ | 120000000                  | 0.13514                                 | 69.01                 | 11/08/2022           | 02/12/2022            | 08/12/2022 |
| 1068 | SAWAD19C2301A                       | SAWAD                 | ชำระเงินสดส่วนต่าง     | ใช้สิทธิครั้งเดียว ณ วันครบกำหนดอายุ | 120000000                  | 0.1227                                  | 68                    | 15/09/2022           | 27/01/2023            | 01/02/2023 |
| 1069 | SAWAD19C2301B                       | SAWAD                 | ชำระเงินสดส่วนต่าง     | ใช้สิทธิครั้งเดียว ณ วันครบกำหนดอายุ | 120000000                  | 0.13774                                 | 62                    | 27/09/2022           | 27/01/2023            | 01/02/2023 |
| 1070 | SAWAD19C2302A                       | SAWAD                 | ชำระเงินสดส่วนต่าง     | ใช้สิทธิครั้งเดียว ณ วันครบกำหนดอายุ | 120000000                  | 0.11013                                 | 53.75                 | 03/10/2022           | 03/02/2023            | 08/02/2023 |
| 1071 | SAWAD19C2302B                       | SAWAD                 | ชำระเงินสดส่วนต่าง     | ใช้สิทธิครั้งเดียว ณ วันครบกำหนดอายุ | 120000000                  | 0.10764                                 | 50.25                 | 12/10/2022           | 17/02/2023            | 22/02/2023 |
| 1072 | SAWAD19C2304A                       | SAWAD                 | ชำระเงินสดส่วนต่าง     | ใช้สิทธิครั้งเดียว ณ วันครบกำหนดอายุ | 120000000                  | 0.13643                                 | 64                    | 08/12/2022           | 19/04/2023            | 24/04/2023 |
| 1073 | SAWAD19C2305A                       | SAWAD                 | ชำระเงินสดส่วนต่าง     | ใช้สิทธิครั้งเดียว ณ วันครบกำหนดอายุ | 120000000                  | 0.14081                                 | 67.73                 | 12/01/2023           | 24/05/2023            | 29/05/2023 |
| 1074 | SAWAD19C2307A                       | SAWAD                 | ชำระเงินสดส่วนต่าง     | ใช้สิทธิครั้งเดียว ณ วันครบกำหนดอายุ | 120000000                  | 0.12497                                 | 74.261                | 06/02/2023           | 05/07/2023            | 10/07/2023 |
| 1075 | SAWAD19C2307B                       | SAWAD                 | ชำระเงินสดส่วนต่าง     | ใช้สิทธิครั้งเดียว ณ วันครบกำหนดอายุ | 120000000                  | 0.14335                                 | 67.73                 | 09/03/2023           | 19/07/2023            | 24/07/2023 |
| 1076 | SAWAD19C2309A                       | SAWAD                 | ชำระเงินสดส่วนต่าง     | ใช้สิทธิครั้งเดียว ณ วันครบกำหนดอายุ | 120000000                  | 0.1224                                  | 77.25                 | 10/05/2023           | 20/09/2023            | 25/09/2023 |
| 1077 | SAWAD19C2310A                       | SAWAD                 | ชำระเงินสดส่วนต่าง     | ใช้สิทธิครั้งเดียว ณ วันครบกำหนดอายุ | 120000000                  | 0.12107                                 | 70                    | 22/05/2023           | 04/10/2023            | 09/10/2023 |
| 1078 | SAWAD19C2311A                       | SAWAD                 | ชำระเงินสดส่วนต่าง     | ใช้สิทธิครั้งเดียว ณ วันครบกำหนดอายุ | 120000000                  | 0.1224                                  | 66.75                 | 22/06/2023           | 03/11/2023            | 08/11/2023 |
| 1079 | SAWAD19C2312A                       | SAWAD                 | ชำระเงินสดส่วนต่าง     | ใช้สิทธิครั้งเดียว ณ วันครบกำหนดอายุ | 120000000                  | 0.1105                                  | 60.75                 | 13/07/2023           | 08/12/2023            | 14/12/2023 |
| 1080 | SAWAD19P2302A                       | SAWAD                 | ชำระเงินสดส่วนต่าง     | ใช้สิทธิครั้งเดียว ณ วันครบกำหนดอายุ | 120000000                  | 0.23095                                 | 29                    | 06/10/2022           | 17/02/2023            | 22/02/2023 |
| 1081 | SAWAD19P2307A                       | SAWAD                 | ชำระเงินสดส่วนต่าง     | ใช้สิทธิครั้งเดียว ณ วันครบกำหนดอายุ | 120000000                  | 0.2527                                  | 37.251                | 23/02/2023           | 05/07/2023            | 10/07/2023 |
| 1082 | SAWAD19P2309A                       | SAWAD                 | ชำระเงินสดส่วนต่าง     | ใช้สิทธิครั้งเดียว ณ วันครบกำหนดอายุ | 120000000                  | 0.23095                                 | 42                    | 11/05/2023           | 20/09/2023            | 25/09/2023 |
| 1083 | SAWAD19P2312A                       | SAWAD                 | ชำระเงินสดส่วนต่าง     | ใช้สิทธิครั้งเดียว ณ วันครบกำหนดอายุ | 120000000                  | 0.19802                                 | 31.5                  | 14/07/2023           | 08/12/2023            | 14/12/2023 |
| 1084 | SCB19C2206A                         | SCB                   | ชำระเงินสดส่วนต่าง     | ใช้สิทธิครั้งเดียว ณ วันครบกำหนดอายุ | 120000000                  | 0.07843                                 | 164.775               | 07/02/2022           | 08/04/2022            | 18/04/2022 |

| No.  | ชื่อย่อใบสำคัญแสดงสิทธิ<br>อนุพันธ์ | หลักทรัพย์<br>อ้างอิง | การส่งมอบเมื่อใช้สิทธิ | ประเภทการใช้สิทธิ                    | จำนวนที่เสนอขาย<br>(หน่วย) | อัตราใช้สิทธิ<br>ต่อหน่วย<br>(UL: 1 DW) | ราคาใช้สิทธิ<br>(บาท) | วันซื้อขาย<br>วันแรก | วันซื้อขาย<br>สุดท้าย              | วันหมดอายุ                         |
|------|-------------------------------------|-----------------------|------------------------|--------------------------------------|----------------------------|---|-----------------------|----------------------|------------------------------------|------------------------------------|
|      |                                     |                       |                        |                                      |                            |   |                       |                      | (เดิม<br>02/06/2022)               | (เดิม<br>08/06/2022)               |
| 1085 | SCB19C2206B                         | SCB                   | ชำระเงินสดส่วนต่าง     | ใช้สิทธิครั้งเดียว ณ วันครบกำหนดอายุ | 120000000                  | 0.08223                                 | 173.21                | 10/02/2022           | 08/04/2022<br>(เดิม<br>02/06/2022) | 18/04/2022<br>(เดิม<br>08/06/2022) |
| 1086 | SCB19C2209A                         | SCB                   | ชำระเงินสดส่วนต่าง     | ใช้สิทธิครั้งเดียว ณ วันครบกำหนดอายุ | 120000000                  | 0.06897                                 | 150.7                 | 29/04/2022           | 02/09/2022                         | 07/09/2022                         |
| 1087 | SCB19C2210A                         | SCB                   | ชำระเงินสดส่วนต่าง     | ใช้สิทธิครั้งเดียว ณ วันครบกำหนดอายุ | 120000000                  | 0.07353                                 | 144.7                 | 08/06/2022           | 07/10/2022                         | 12/10/2022                         |
| 1088 | SCB19C2211A                         | SCB                   | ชำระเงินสดส่วนต่าง     | ใช้สิทธิครั้งเดียว ณ วันครบกำหนดอายุ | 120000000                  | 0.07096                                 | 136                   | 24/06/2022           | 04/11/2022                         | 09/11/2022                         |
| 1089 | SCB19C2211B                         | SCB                   | ชำระเงินสดส่วนต่าง     | ใช้สิทธิครั้งเดียว ณ วันครบกำหนดอายุ | 120000000                  | 0.16005                                 | 131.072               | 11/07/2022           | 02/11/2022                         | 07/11/2022                         |
| 1090 | SCB19C2212A                         | SCB                   | ชำระเงินสดส่วนต่าง     | ใช้สิทธิครั้งเดียว ณ วันครบกำหนดอายุ | 120000000                  | 0.15398                                 | 122.193               | 20/07/2022           | 02/12/2022                         | 08/12/2022                         |
| 1091 | SCB19C2212B                         | SCB                   | ชำระเงินสดส่วนต่าง     | ใช้สิทธิครั้งเดียว ณ วันครบกำหนดอายุ | 120000000                  | 0.0672                                  | 128.146               | 23/08/2022           | 09/12/2022                         | 15/12/2022                         |
| 1092 | SCB19C2302A                         | SCB                   | ชำระเงินสดส่วนต่าง     | ใช้สิทธิครั้งเดียว ณ วันครบกำหนดอายุ | 120000000                  | 0.07326                                 | 147.826               | 09/09/2022           | 03/02/2023                         | 08/02/2023                         |
| 1093 | SCB19C2302B                         | SCB                   | ชำระเงินสดส่วนต่าง     | ใช้สิทธิครั้งเดียว ณ วันครบกำหนดอายุ | 120000000                  | 0.06542                                 | 127.13                | 29/09/2022           | 03/02/2023                         | 08/02/2023                         |
| 1094 | SCB19C2304A                         | SCB                   | ชำระเงินสดส่วนต่าง     | ใช้สิทธิครั้งเดียว ณ วันครบกำหนดอายุ | 120000000                  | 0.06606                                 | 124.08                | 08/12/2022           | 19/04/2023                         | 24/04/2023                         |
| 1095 | SCB19C2305A                         | SCB                   | ชำระเงินสดส่วนต่าง     | ใช้สิทธิครั้งเดียว ณ วันครบกำหนดอายุ | 120000000                  | 0.08845                                 | 142.621               | 12/01/2023           | 24/05/2023                         | 29/05/2023                         |
| 1096 | SCB19C2306A                         | SCB                   | ชำระเงินสดส่วนต่าง     | ใช้สิทธิครั้งเดียว ณ วันครบกำหนดอายุ | 120000000                  | 0.08016                                 | 125.982               | 03/02/2023           | 06/06/2023                         | 09/06/2023                         |
| 1097 | SCB19C2306B                         | SCB                   | ชำระเงินสดส่วนต่าง     | ใช้สิทธิครั้งเดียว ณ วันครบกำหนดอายุ | 120000000                  | 0.25778                                 | 125.982               | 17/02/2023           | 30/06/2023                         | 05/07/2023                         |
| 1098 | SCB19C2307A                         | SCB                   | ชำระเงินสดส่วนต่าง     | ใช้สิทธิครั้งเดียว ณ วันครบกำหนดอายุ | 120000000                  | 0.08854                                 | 121.703               | 13/03/2023           | 19/07/2023                         | 24/07/2023                         |
| 1099 | SCB19C2309A                         | SCB                   | ชำระเงินสดส่วนต่าง     | ใช้สิทธิครั้งเดียว ณ วันครบกำหนดอายุ | 120000000                  | 0.08249                                 | 130.134               | 10/05/2023           | 20/09/2023                         | 25/09/2023                         |

| No.  | ชื่อย่อใบสำคัญแสดงสิทธิ<br>อนุพันธ์ | หลักทรัพย์<br>อ้างอิง | การส่งมอบเมื่อใช้สิทธิ | ประเภทการใช้สิทธิ                    | จำนวนที่เสนอขาย<br>(หน่วย) | อัตราใช้สิทธิ<br>ต่อหน่วย<br>(UL: 1 DW) | ราคาใช้สิทธิ<br>(บาท) | วันซื้อขาย<br>วันแรก | วันซื้อขาย<br>สุดท้าย              | วันหมดอายุ                         |
|------|-------------------------------------|-----------------------|------------------------|--------------------------------------|----------------------------|---|-----------------------|----------------------|------------------------------------|------------------------------------|
| 1100 | SCB19C2312A                         | SCB                   | ชำระเงินสดส่วนต่าง     | ใช้สิทธิครั้งเดียว ณ วันครบกำหนดอายุ | 120000000                  | 0.07832                                 | 132.091               | 14/07/2023           | 08/12/2023                         | 14/12/2023                         |
| 1101 | SCB19P2206A                         | SCB                   | ชำระเงินสดส่วนต่าง     | ใช้สิทธิครั้งเดียว ณ วันครบกำหนดอายุ | 120000000                  | 0.07609                                 | 96.119                | 26/01/2022           | 08/04/2022<br>(เดิม<br>02/06/2022) | 18/04/2022<br>(เดิม<br>08/06/2022) |
| 1102 | SCB19P2209A                         | SCB                   | ชำระเงินสดส่วนต่าง     | ใช้สิทธิครั้งเดียว ณ วันครบกำหนดอายุ | 120000000                  | 0.22727                                 | 71                    | 03/05/2022           | 02/09/2022                         | 07/09/2022                         |
| 1103 | SCB19P2211A                         | SCB                   | ชำระเงินสดส่วนต่าง     | ใช้สิทธิครั้งเดียว ณ วันครบกำหนดอายุ | 120000000                  | 0.14879                                 | 68.641                | 12/07/2022           | 02/11/2022                         | 07/11/2022                         |
| 1104 | SCB19P2212A                         | SCB                   | ชำระเงินสดส่วนต่าง     | ใช้สิทธิครั้งเดียว ณ วันครบกำหนดอายุ | 120000000                  | 0.14372                                 | 77.855                | 26/07/2022           | 02/12/2022                         | 08/12/2022                         |
| 1105 | SCB19P2303A                         | SCB                   | ชำระเงินสดส่วนต่าง     | ใช้สิทธิครั้งเดียว ณ วันครบกำหนดอายุ | 120000000                  | 0.15015                                 | 73                    | 21/10/2022           | 03/03/2023                         | 09/03/2023                         |
| 1106 | SCB19P2306A                         | SCB                   | ชำระเงินสดส่วนต่าง     | ใช้สิทธิครั้งเดียว ณ วันครบกำหนดอายุ | 120000000                  | 0.19298                                 | 72.499                | 20/01/2023           | 06/06/2023                         | 09/06/2023                         |
| 1107 | SCB19P2309A                         | SCB                   | ชำระเงินสดส่วนต่าง     | ใช้สิทธิครั้งเดียว ณ วันครบกำหนดอายุ | 120000000                  | 0.18787                                 | 71.182                | 11/05/2023           | 20/09/2023                         | 25/09/2023                         |
| 1108 | SCC19C2207A                         | SCC                   | ชำระเงินสดส่วนต่าง     | ใช้สิทธิครั้งเดียว ณ วันครบกำหนดอายุ | 120000000                  | 0.04243                                 | 472.337               | 28/02/2022           | 01/07/2022                         | 06/07/2022                         |
| 1109 | SCC19C2209A                         | SCC                   | ชำระเงินสดส่วนต่าง     | ใช้สิทธิครั้งเดียว ณ วันครบกำหนดอายุ | 120000000                  | 0.05648                                 | 477.409               | 18/04/2022           | 02/09/2022                         | 07/09/2022                         |
| 1110 | SCC19C2210A                         | SCC                   | ชำระเงินสดส่วนต่าง     | ใช้สิทธิครั้งเดียว ณ วันครบกำหนดอายุ | 120000000                  | 0.042                                   | 447.602               | 13/06/2022           | 07/10/2022                         | 12/10/2022                         |
| 1111 | SCC19C2212A                         | SCC                   | ชำระเงินสดส่วนต่าง     | ใช้สิทธิครั้งเดียว ณ วันครบกำหนดอายุ | 120000000                  | 0.06496                                 | 481.393               | 08/08/2022           | 02/12/2022                         | 08/12/2022                         |
| 1112 | SCC19C2301A                         | SCC                   | ชำระเงินสดส่วนต่าง     | ใช้สิทธิครั้งเดียว ณ วันครบกำหนดอายุ | 120000000                  | 0.06057                                 | 442                   | 22/09/2022           | 27/01/2023                         | 01/02/2023                         |
| 1113 | SCC19C2302A                         | SCC                   | ชำระเงินสดส่วนต่าง     | ใช้สิทธิครั้งเดียว ณ วันครบกำหนดอายุ | 120000000                  | 0.05173                                 | 474                   | 09/09/2022           | 03/02/2023                         | 08/02/2023                         |
| 1114 | SCC19C2303A                         | SCC                   | ชำระเงินสดส่วนต่าง     | ใช้สิทธิครั้งเดียว ณ วันครบกำหนดอายุ | 120000000                  | 0.05562                                 | 422                   | 19/10/2022           | 03/03/2023                         | 09/03/2023                         |
| 1115 | SCC19C2303B                         | SCC                   | ชำระเงินสดส่วนต่าง     | ใช้สิทธิครั้งเดียว ณ วันครบกำหนดอายุ | 120000000                  | 0.05924                                 | 446                   | 02/11/2022           | 10/03/2023                         | 15/03/2023                         |
| 1116 | SCC19C2307A                         | SCC                   | ชำระเงินสดส่วนต่าง     | ใช้สิทธิครั้งเดียว ณ วันครบกำหนดอายุ | 120000000                  | 0.0494                                  | 459.067               | 26/01/2023           | 05/07/2023                         | 10/07/2023                         |

| No.  | ชื่อย่อใบสำคัญแสดงสิทธิ<br>อนุพันธ์ | หลักทรัพย์<br>อ้างอิง | การส่งมอบเมื่อใช้สิทธิ | ประเภทการใช้สิทธิ                    | จำนวนที่เสนอขาย<br>(หน่วย) | อัตราใช้สิทธิ<br>ต่อหน่วย<br>(UL: 1 DW) | ราคาใช้สิทธิ<br>(บาท) | วันซื้อขาย<br>วันแรก | วันซื้อขาย<br>สุดท้าย | วันหมดอายุ |
|------|-------------------------------------|-----------------------|------------------------|--------------------------------------|----------------------------|---|-----------------------|----------------------|-----------------------|------------|
| 1117 | SCC19C2308A                         | SCC                   | ชำระเงินสดส่วนต่าง     | ใช้สิทธิครั้งเดียว ณ วันครบกำหนดอายุ | 120000000                  | 0.05663                                 | 431.244               | 03/03/2023           | 03/08/2023            | 08/08/2023 |
| 1118 | SCC19C2312A                         | SCC                   | ชำระเงินสดส่วนต่าง     | ใช้สิทธิครั้งเดียว ณ วันครบกำหนดอายุ | 120000000                  | 0.032                                   | 416.708               | 12/06/2023           | 06/12/2023            | 12/12/2023 |
| 1119 | SCGP19C2205A                        | SCGP                  | ชำระเงินสดส่วนต่าง     | ใช้สิทธิครั้งเดียว ณ วันครบกำหนดอายุ | 120000000                  | 0.16503                                 | 86.122                | 11/01/2022           | 06/05/2022            | 11/05/2022 |
| 1120 | SCGP19C2206A                        | SCGP                  | ชำระเงินสดส่วนต่าง     | ใช้สิทธิครั้งเดียว ณ วันครบกำหนดอายุ | 120000000                  | 0.18304                                 | 82.049                | 04/02/2022           | 02/06/2022            | 08/06/2022 |
| 1121 | SCGP19C2207A                        | SCGP                  | ชำระเงินสดส่วนต่าง     | ใช้สิทธิครั้งเดียว ณ วันครบกำหนดอายุ | 120000000                  | 0.17818                                 | 73.805                | 04/03/2022           | 01/07/2022            | 06/07/2022 |
| 1122 | SCGP19C2208A                        | SCGP                  | ชำระเงินสดส่วนต่าง     | ใช้สิทธิครั้งเดียว ณ วันครบกำหนดอายุ | 120000000                  | 0.15854                                 | 78.175                | 21/03/2022           | 05/08/2022            | 10/08/2022 |
| 1123 | SCGP19C2209A                        | SCGP                  | ชำระเงินสดส่วนต่าง     | ใช้สิทธิครั้งเดียว ณ วันครบกำหนดอายุ | 120000000                  | 0.17026                                 | 72.671                | 05/05/2022           | 02/09/2022            | 07/09/2022 |
| 1124 | SCGP19C2211A                        | SCGP                  | ชำระเงินสดส่วนต่าง     | ใช้สิทธิครั้งเดียว ณ วันครบกำหนดอายุ | 120000000                  | 0.15221                                 | 68.689                | 20/06/2022           | 04/11/2022            | 09/11/2022 |
| 1125 | SCGP19C2302A                        | SCGP                  | ชำระเงินสดส่วนต่าง     | ใช้สิทธิครั้งเดียว ณ วันครบกำหนดอายุ | 120000000                  | 0.15649                                 | 74                    | 09/09/2022           | 03/02/2023            | 08/02/2023 |
| 1126 | SCGP19C2303A                        | SCGP                  | ชำระเงินสดส่วนต่าง     | ใช้สิทธิครั้งเดียว ณ วันครบกำหนดอายุ | 120000000                  | 0.15408                                 | 68                    | 05/10/2022           | 03/03/2023            | 09/03/2023 |
| 1127 | SCGP19C2303B                        | SCGP                  | ชำระเงินสดส่วนต่าง     | ใช้สิทธิครั้งเดียว ณ วันครบกำหนดอายุ | 120000000                  | 0.17123                                 | 73.75                 | 04/11/2022           | 17/03/2023            | 22/03/2023 |
| 1128 | SCGP19C2305A                        | SCGP                  | ชำระเงินสดส่วนต่าง     | ใช้สิทธิครั้งเดียว ณ วันครบกำหนดอายุ | 120000000                  | 0.1774                                  | 75.177                | 12/01/2023           | 24/05/2023            | 29/05/2023 |
| 1129 | SCGP19C2306A                        | SCGP                  | ชำระเงินสดส่วนต่าง     | ใช้สิทธิครั้งเดียว ณ วันครบกำหนดอายุ | 120000000                  | 0.13258                                 | 65.501                | 26/01/2023           | 06/06/2023            | 09/06/2023 |
| 1130 | SCGP19C2309A                        | SCGP                  | ชำระเงินสดส่วนต่าง     | ใช้สิทธิครั้งเดียว ณ วันครบกำหนดอายุ | 120000000                  | 0.13611                                 | 60.895                | 21/03/2023           | 06/09/2023            | 11/09/2023 |
| 1131 | SCGP19C2309B                        | SCGP                  | ชำระเงินสดส่วนต่าง     | ใช้สิทธิครั้งเดียว ณ วันครบกำหนดอายุ | 120000000                  | 0.1258                                  | 53.658                | 24/04/2023           | 06/09/2023            | 11/09/2023 |
| 1132 | SCGP19C2310A                        | SCGP                  | ชำระเงินสดส่วนต่าง     | ใช้สิทธิครั้งเดียว ณ วันครบกำหนดอายุ | 120000000                  | 0.12706                                 | 49.435                | 01/06/2023           | 11/10/2023            | 17/10/2023 |
| 1133 | SCGP19C2311A                        | SCGP                  | ชำระเงินสดส่วนต่าง     | ใช้สิทธิครั้งเดียว ณ วันครบกำหนดอายุ | 120000000                  | 0.1177                                  | 46.951                | 06/07/2023           | 03/11/2023            | 08/11/2023 |
| 1134 | S5019C2206A                         | SET50                 | ชำระเงินสดส่วนต่าง     | ใช้สิทธิครั้งเดียว ณ วันครบกำหนดอายุ | 120000000                  | 0.025                                   | 1111                  | 02/02/2022           | 29/06/2022            | 04/07/2022 |
| 1135 | S5019C2206B                         | SET50                 | ชำระเงินสดส่วนต่าง     | ใช้สิทธิครั้งเดียว ณ วันครบกำหนดอายุ | 120000000                  | 0.0625                                  | 1160                  | 24/02/2022           | 29/06/2022            | 04/07/2022 |

| No.  | ชื่อย่อใบสำคัญแสดงสิทธิ<br>อนุพันธ์ | หลักทรัพย์<br>อ้างอิง | การส่งมอบเมื่อใช้สิทธิ | ประเภทการใช้สิทธิ                    | จำนวนที่เสนอขาย<br>(หน่วย) | อัตราใช้สิทธิ<br>ต่อหน่วย<br>(UL: 1 DW) | ราคาใช้สิทธิ<br>(บาท) | วันซื้อขาย<br>วันแรก | วันซื้อขาย<br>สุดท้าย | วันหมดอายุ |
|------|-------------------------------------|-----------------------|------------------------|--------------------------------------|----------------------------|---|-----------------------|----------------------|-----------------------|------------|
| 1136 | S5019C2206C                         | SET50                 | ชำระเงินสดส่วนต่าง     | ใช้สิทธิครั้งเดียว ณ วันครบกำหนดอายุ | 120000000                  | 0.08065                                 | 1160                  | 09/03/2022           | 29/06/2022            | 04/07/2022 |
| 1137 | S5019C2206D                         | SET50                 | ชำระเงินสดส่วนต่าง     | ใช้สิทธิครั้งเดียว ณ วันครบกำหนดอายุ | 120000000                  | 0.12658                                 | 1190                  | 28/03/2022           | 29/06/2022            | 04/07/2022 |
| 1138 | S5019C2206E                         | SET50                 | ชำระเงินสดส่วนต่าง     | ใช้สิทธิครั้งเดียว ณ วันครบกำหนดอายุ | 120000000                  | 0.09901                                 | 1120                  | 26/04/2022           | 29/06/2022            | 04/07/2022 |
| 1139 | S5019C2209A                         | SET50                 | ชำระเงินสดส่วนต่าง     | ใช้สิทธิครั้งเดียว ณ วันครบกำหนดอายุ | 120000000                  | 0.06944                                 | 1120                  | 11/05/2022           | 29/09/2022            | 04/10/2022 |
| 1140 | S5019C2209B                         | SET50                 | ชำระเงินสดส่วนต่าง     | ใช้สิทธิครั้งเดียว ณ วันครบกำหนดอายุ | 120000000                  | 0.07246                                 | 1150                  | 23/05/2022           | 29/09/2022            | 04/10/2022 |
| 1141 | S5019P2203C                         | SET50                 | ชำระเงินสดส่วนต่าง     | ใช้สิทธิครั้งเดียว ณ วันครบกำหนดอายุ | 120000000                  | 0.06494                                 | 870                   | 06/01/2022           | 30/03/2022            | 04/04/2022 |
| 1142 | S5019P2203D                         | SET50                 | ชำระเงินสดส่วนต่าง     | ใช้สิทธิครั้งเดียว ณ วันครบกำหนดอายุ | 120000000                  | 0.05848                                 | 900                   | 31/01/2022           | 30/03/2022            | 04/04/2022 |
| 1143 | S5019P2206A                         | SET50                 | ชำระเงินสดส่วนต่าง     | ใช้สิทธิครั้งเดียว ณ วันครบกำหนดอายุ | 120000000                  | 0.01923                                 | 909                   | 02/02/2022           | 29/06/2022            | 04/07/2022 |
| 1144 | S5019P2206B                         | SET50                 | ชำระเงินสดส่วนต่าง     | ใช้สิทธิครั้งเดียว ณ วันครบกำหนดอายุ | 120000000                  | 0.04878                                 | 900                   | 18/02/2022           | 29/06/2022            | 04/07/2022 |
| 1145 | S5019P2206C                         | SET50                 | ชำระเงินสดส่วนต่าง     | ใช้สิทธิครั้งเดียว ณ วันครบกำหนดอายุ | 120000000                  | 0.04587                                 | 855                   | 09/03/2022           | 29/06/2022            | 04/07/2022 |
| 1146 | S5019P2209A                         | SET50                 | ชำระเงินสดส่วนต่าง     | ใช้สิทธิครั้งเดียว ณ วันครบกำหนดอายุ | 120000000                  | 0.03774                                 | 850                   | 27/05/2022           | 29/09/2022            | 04/10/2022 |
| 1147 | S5019P2209B                         | SET50                 | ชำระเงินสดส่วนต่าง     | ใช้สิทธิครั้งเดียว ณ วันครบกำหนดอายุ | 120000000                  | 0.0495                                  | 870                   | 02/06/2022           | 29/09/2022            | 04/10/2022 |
| 1148 | SET5019C2209C                       | SET50                 | ชำระเงินสดส่วนต่าง     | ใช้สิทธิครั้งเดียว ณ วันครบกำหนดอายุ | 120000000                  | 0.13889                                 | 1111                  | 20/06/2022           | 29/09/2022            | 04/10/2022 |
| 1149 | SET5019C2209D                       | SET50                 | ชำระเงินสดส่วนต่าง     | ใช้สิทธิครั้งเดียว ณ วันครบกำหนดอายุ | 120000000                  | 0.05869                                 | 1040                  | 07/07/2022           | 29/09/2022            | 04/10/2022 |
| 1150 | SET5019C2212A                       | SET50                 | ชำระเงินสดส่วนต่าง     | ใช้สิทธิครั้งเดียว ณ วันครบกำหนดอายุ | 120000000                  | 0.03175                                 | 1090                  | 23/08/2022           | 29/12/2022            | 04/01/2023 |
| 1151 | SET5019C2212B                       | SET50                 | ชำระเงินสดส่วนต่าง     | ใช้สิทธิครั้งเดียว ณ วันครบกำหนดอายุ | 120000000                  | 0.01961                                 | 1075                  | 29/08/2022           | 29/12/2022            | 04/01/2023 |
| 1152 | SET5019C2212C                       | SET50                 | ชำระเงินสดส่วนต่าง     | ใช้สิทธิครั้งเดียว ณ วันครบกำหนดอายุ | 120000000                  | 0.06098                                 | 1125                  | 29/08/2022           | 29/12/2022            | 04/01/2023 |
| 1153 | SET5019C2212D                       | SET50                 | ชำระเงินสดส่วนต่าง     | ใช้สิทธิครั้งเดียว ณ วันครบกำหนดอายุ | 120000000                  | 0.07634                                 | 1125                  | 05/09/2022           | 29/12/2022            | 04/01/2023 |
| 1154 | SET5019C2212E                       | SET50                 | ชำระเงินสดส่วนต่าง     | ใช้สิทธิครั้งเดียว ณ วันครบกำหนดอายุ | 120000000                  | 0.1                                     | 1125                  | 23/09/2022           | 29/12/2022            | 04/01/2023 |

| No.  | ชื่อย่อใบสำคัญแสดงสิทธิ<br>อนุพันธ์ | หลักทรัพย์<br>อ้างอิง | การส่งมอบเมื่อใช้สิทธิ | ประเภทการใช้สิทธิ                    | จำนวนที่เสนอขาย<br>(หน่วย) | อัตราใช้สิทธิ<br>ต่อหน่วย<br>(UL: 1 DW) | ราคาใช้สิทธิ<br>(บาท) | วันซื้อขาย<br>วันแรก | วันซื้อขาย<br>สุดท้าย | วันหมดอายุ |
|------|-------------------------------------|-----------------------|------------------------|--------------------------------------|----------------------------|---|-----------------------|----------------------|-----------------------|------------|
| 1155 | SET5019C2212F                       | SET50                 | ชำระเงินสดส่วนต่าง     | ใช้สิทธิครั้งเดียว ณ วันครบกำหนดอายุ | 120000000                  | 0.09709                                 | 1100                  | 29/09/2022           | 29/12/2022            | 04/01/2023 |
| 1156 | SET5019C2212G                       | SET50                 | ชำระเงินสดส่วนต่าง     | ใช้สิทธิครั้งเดียว ณ วันครบกำหนดอายุ | 120000000                  | 0.09009                                 | 1075                  | 06/10/2022           | 29/12/2022            | 04/01/2023 |
| 1157 | SET5019C2212H                       | SET50                 | ชำระเงินสดส่วนต่าง     | ใช้สิทธิครั้งเดียว ณ วันครบกำหนดอายุ | 120000000                  | 0.14184                                 | 1075                  | 17/10/2022           | 29/12/2022            | 04/01/2023 |
| 1158 | SET5019C2303A                       | SET50                 | ชำระเงินสดส่วนต่าง     | ใช้สิทธิครั้งเดียว ณ วันครบกำหนดอายุ | 120000000                  | 0.05376                                 | 1125                  | 15/11/2022           | 30/03/2023            | 04/04/2023 |
| 1159 | SET5019C2303B                       | SET50                 | ชำระเงินสดส่วนต่าง     | ใช้สิทธิครั้งเดียว ณ วันครบกำหนดอายุ | 120000000                  | 0.11494                                 | 1125                  | 09/12/2022           | 30/03/2023            | 04/04/2023 |
| 1160 | SET5019C2303C                       | SET50                 | ชำระเงินสดส่วนต่าง     | ใช้สิทธิครั้งเดียว ณ วันครบกำหนดอายุ | 120000000                  | 0.15267                                 | 1150                  | 29/12/2022           | 30/03/2023            | 04/04/2023 |
| 1161 | SET5019C2303D                       | SET50                 | ชำระเงินสดส่วนต่าง     | ใช้สิทธิครั้งเดียว ณ วันครบกำหนดอายุ | 120000000                  | 0.31746                                 | 1150                  | 30/01/2023           | 30/03/2023            | 04/04/2023 |
| 1162 | SET5019C2306A                       | SET50                 | ชำระเงินสดส่วนต่าง     | ใช้สิทธิครั้งเดียว ณ วันครบกำหนดอายุ | 120000000                  | 0.08518                                 | 1150                  | 08/02/2023           | 29/06/2023            | 04/07/2023 |
| 1163 | SET5019C2306B                       | SET50                 | ชำระเงินสดส่วนต่าง     | ใช้สิทธิครั้งเดียว ณ วันครบกำหนดอายุ | 120000000                  | 0.08921                                 | 1125                  | 13/02/2023           | 29/06/2023            | 04/07/2023 |
| 1164 | SET5019C2306C                       | SET50                 | ชำระเงินสดส่วนต่าง     | ใช้สิทธิครั้งเดียว ณ วันครบกำหนดอายุ | 120000000                  | 0.0885                                  | 1100                  | 28/02/2023           | 29/06/2023            | 04/07/2023 |
| 1165 | SET5019C2306D                       | SET50                 | ชำระเงินสดส่วนต่าง     | ใช้สิทธิครั้งเดียว ณ วันครบกำหนดอายุ | 120000000                  | 0.1443                                  | 1100                  | 09/03/2023           | 29/06/2023            | 04/07/2023 |
| 1166 | SET5019C2306E                       | SET50                 | ชำระเงินสดส่วนต่าง     | ใช้สิทธิครั้งเดียว ณ วันครบกำหนดอายุ | 120000000                  | 0.16584                                 | 1075                  | 15/03/2023           | 29/06/2023            | 04/07/2023 |
| 1167 | SET5019C2306F                       | SET50                 | ชำระเงินสดส่วนต่าง     | ใช้สิทธิครั้งเดียว ณ วันครบกำหนดอายุ | 120000000                  | 0.04929                                 | 1050                  | 17/03/2023           | 29/06/2023            | 04/07/2023 |
| 1168 | SET5019C2306G                       | SET50                 | ชำระเงินสดส่วนต่าง     | ใช้สิทธิครั้งเดียว ณ วันครบกำหนดอายุ | 120000000                  | 0.07143                                 | 1075                  | 22/03/2023           | 29/06/2023            | 04/07/2023 |
| 1169 | SET5019C2306H                       | SET50                 | ชำระเงินสดส่วนต่าง     | ใช้สิทธิครั้งเดียว ณ วันครบกำหนดอายุ | 120000000                  | 0.08787                                 | 1100                  | 27/03/2023           | 29/06/2023            | 04/07/2023 |
| 1170 | SET5019C2306I                       | SET50                 | ชำระเงินสดส่วนต่าง     | ใช้สิทธิครั้งเดียว ณ วันครบกำหนดอายุ | 120000000                  | 0.08039                                 | 1100                  | 29/03/2023           | 29/06/2023            | 04/07/2023 |
| 1171 | SET5019C2306J                       | SET50                 | ชำระเงินสดส่วนต่าง     | ใช้สิทธิครั้งเดียว ณ วันครบกำหนดอายุ | 120000000                  | 0.22831                                 | 1050                  | 03/05/2023           | 29/06/2023            | 04/07/2023 |
| 1172 | SET5019C2309A                       | SET50                 | ชำระเงินสดส่วนต่าง     | ใช้สิทธิครั้งเดียว ณ วันครบกำหนดอายุ | 120000000                  | 0.07042                                 | 1075                  | 11/05/2023           | 28/09/2023            | 03/10/2023 |
| 1173 | SET5019C2309B                       | SET50                 | ชำระเงินสดส่วนต่าง     | ใช้สิทธิครั้งเดียว ณ วันครบกำหนดอายุ | 120000000                  | 0.09643                                 | 1075                  | 19/05/2023           | 28/09/2023            | 03/10/2023 |



| No.  | ชื่อย่อใบสำคัญแสดงสิทธิ<br>อนุพันธ์ | หลักทรัพย์<br>อ้างอิง | การส่งมอบเมื่อใช้สิทธิ | ประเภทการใช้สิทธิ                    | จำนวนที่เสนอขาย<br>(หน่วย) | อัตราใช้สิทธิ<br>ต่อหน่วย<br>(UL: 1 DW) | ราคาใช้สิทธิ<br>(บาท) | วันซื้อขาย<br>วันแรก | วันซื้อขาย<br>สุดท้าย | วันหมดอายุ |
|------|-------------------------------------|-----------------------|------------------------|--------------------------------------|----------------------------|---|-----------------------|----------------------|-----------------------|------------|
| 1174 | SET5019C2309C                       | SET50                 | ชำระเงินสดส่วนต่าง     | ใช้สิทธิครั้งเดียว ณ วันครบกำหนดอายุ | 120000000                  | 0.08403                                 | 1050                  | 09/06/2023           | 28/09/2023            | 03/10/2023 |
| 1175 | SET5019C2309D                       | SET50                 | ชำระเงินสดส่วนต่าง     | ใช้สิทธิครั้งเดียว ณ วันครบกำหนดอายุ | 120000000                  | 0.13072                                 | 1050                  | 27/06/2023           | 28/09/2023            | 03/10/2023 |
| 1176 | SET5019P2212A                       | SET50                 | ชำระเงินสดส่วนต่าง     | ใช้สิทธิครั้งเดียว ณ วันครบกำหนดอายุ | 120000000                  | 0.05                                    | 850                   | 11/08/2022           | 29/12/2022            | 04/01/2023 |
| 1177 | SET5019P2212B                       | SET50                 | ชำระเงินสดส่วนต่าง     | ใช้สิทธิครั้งเดียว ณ วันครบกำหนดอายุ | 120000000                  | 0.02041                                 | 900                   | 25/08/2022           | 29/12/2022            | 04/01/2023 |
| 1178 | SET5019P2212C                       | SET50                 | ชำระเงินสดส่วนต่าง     | ใช้สิทธิครั้งเดียว ณ วันครบกำหนดอายุ | 120000000                  | 0.04082                                 | 900                   | 29/08/2022           | 29/12/2022            | 04/01/2023 |
| 1179 | SET5019P2212D                       | SET50                 | ชำระเงินสดส่วนต่าง     | ใช้สิทธิครั้งเดียว ณ วันครบกำหนดอายุ | 120000000                  | 0.07692                                 | 850                   | 29/09/2022           | 29/12/2022            | 04/01/2023 |
| 1180 | SET5019P2212E                       | SET50                 | ชำระเงินสดส่วนต่าง     | ใช้สิทธิครั้งเดียว ณ วันครบกำหนดอายุ | 120000000                  | 0.02128                                 | 875                   | 17/10/2022           | 29/12/2022            | 04/01/2023 |
| 1181 | SET5019P2303A                       | SET50                 | ชำระเงินสดส่วนต่าง     | ใช้สิทธิครั้งเดียว ณ วันครบกำหนดอายุ | 120000000                  | 0.01667                                 | 925                   | 03/11/2022           | 30/03/2023            | 04/04/2023 |
| 1182 | SET5019P2303B                       | SET50                 | ชำระเงินสดส่วนต่าง     | ใช้สิทธิครั้งเดียว ณ วันครบกำหนดอายุ | 120000000                  | 0.04348                                 | 900                   | 15/11/2022           | 30/03/2023            | 04/04/2023 |
| 1183 | SET5019P2303C                       | SET50                 | ชำระเงินสดส่วนต่าง     | ใช้สิทธิครั้งเดียว ณ วันครบกำหนดอายุ | 120000000                  | 0.08                                    | 900                   | 04/01/2023           | 30/03/2023            | 04/04/2023 |
| 1184 | SET5019P2303D                       | SET50                 | ชำระเงินสดส่วนต่าง     | ใช้สิทธิครั้งเดียว ณ วันครบกำหนดอายุ | 120000000                  | 0.09709                                 | 900                   | 11/01/2023           | 30/03/2023            | 04/04/2023 |
| 1185 | SET5019P2306A                       | SET50                 | ชำระเงินสดส่วนต่าง     | ใช้สิทธิครั้งเดียว ณ วันครบกำหนดอายุ | 120000000                  | 0.04902                                 | 900                   | 08/02/2023           | 29/06/2023            | 04/07/2023 |
| 1186 | SET5019P2306B                       | SET50                 | ชำระเงินสดส่วนต่าง     | ใช้สิทธิครั้งเดียว ณ วันครบกำหนดอายุ | 120000000                  | 0.05682                                 | 875                   | 08/03/2023           | 29/06/2023            | 04/07/2023 |
| 1187 | SET5019P2306C                       | SET50                 | ชำระเงินสดส่วนต่าง     | ใช้สิทธิครั้งเดียว ณ วันครบกำหนดอายุ | 120000000                  | 0.07634                                 | 825                   | 15/03/2023           | 29/06/2023            | 04/07/2023 |
| 1188 | SET5019P2306D                       | SET50                 | ชำระเงินสดส่วนต่าง     | ใช้สิทธิครั้งเดียว ณ วันครบกำหนดอายุ | 120000000                  | 0.04808                                 | 825                   | 17/03/2023           | 29/06/2023            | 04/07/2023 |
| 1189 | SET5019P2306E                       | SET50                 | ชำระเงินสดส่วนต่าง     | ใช้สิทธิครั้งเดียว ณ วันครบกำหนดอายุ | 120000000                  | 0.14493                                 | 825                   | 25/04/2023           | 29/06/2023            | 04/07/2023 |
| 1190 | SET5019P2309A                       | SET50                 | ชำระเงินสดส่วนต่าง     | ใช้สิทธิครั้งเดียว ณ วันครบกำหนดอายุ | 120000000                  | 0.04878                                 | 850                   | 11/05/2023           | 28/09/2023            | 03/10/2023 |
| 1191 | SET5019P2309B                       | SET50                 | ชำระเงินสดส่วนต่าง     | ใช้สิทธิครั้งเดียว ณ วันครบกำหนดอายุ | 120000000                  | 0.05714                                 | 825                   | 02/06/2023           | 28/09/2023            | 03/10/2023 |
| 1192 | SET5019P2309C                       | SET50                 | ชำระเงินสดส่วนต่าง     | ใช้สิทธิครั้งเดียว ณ วันครบกำหนดอายุ | 120000000                  | 0.06579                                 | 850                   | 19/06/2023           | 28/09/2023            | 03/10/2023 |

| No.  | ชื่อย่อใบสำคัญแสดงสิทธิ<br>อนุพันธ์ | หลักทรัพย์<br>อ้างอิง | การส่งมอบเมื่อใช้สิทธิ | ประเภทการใช้สิทธิ                    | จำนวนที่เสนอขาย<br>(หน่วย) | อัตราใช้สิทธิ<br>ต่อหน่วย<br>(UL: 1 DW) | ราคาใช้สิทธิ<br>(บาท) | วันซื้อขาย<br>วันแรก | วันซื้อขาย<br>สุดท้าย              | วันหมดอายุ |
|------|-------------------------------------|-----------------------|------------------------|--------------------------------------|----------------------------|---|-----------------------|----------------------|------------------------------------|------------|
| 1193 | SET5019P2309D                       | SET50                 | ชำระเงินสดส่วนต่าง     | ใช้สิทธิครั้งเดียว ณ วันครบกำหนดอายุ | 120000000                  | 0.07407                                 | 800                   | 30/06/2023           | 28/09/2023                         | 03/10/2023 |
| 1194 | SING19C2205A                        | SINGER                | ชำระเงินสดส่วนต่าง     | ใช้สิทธิครั้งเดียว ณ วันครบกำหนดอายุ | 120000000                  | 0.10517                                 | 71.314                | 06/01/2022           | 06/05/2022                         | 11/05/2022 |
| 1195 | SING19C2206A                        | SINGER                | ชำระเงินสดส่วนต่าง     | ใช้สิทธิครั้งเดียว ณ วันครบกำหนดอายุ | 120000000                  | 0.10856                                 | 63.985                | 20/01/2022           | 02/06/2022                         | 08/06/2022 |
| 1196 | SING19C2206B                        | SINGER                | ชำระเงินสดส่วนต่าง     | ใช้สิทธิครั้งเดียว ณ วันครบกำหนดอายุ | 120000000                  | 0.11473                                 | 58.636                | 14/02/2022           | 02/06/2022                         | 08/06/2022 |
| 1197 | SING19C2208A                        | SINGER                | ชำระเงินสดส่วนต่าง     | ใช้สิทธิครั้งเดียว ณ วันครบกำหนดอายุ | 120000000                  | 0.10975                                 | 73.295                | 08/04/2022           | 05/08/2022                         | 10/08/2022 |
| 1198 | SING19C2209A                        | SINGER                | ชำระเงินสดส่วนต่าง     | ใช้สิทธิครั้งเดียว ณ วันครบกำหนดอายุ | 120000000                  | 0.10709                                 | 66.26                 | 10/05/2022           | 02/09/2022                         | 07/09/2022 |
| 1199 | SINGER19C2211A                      | SINGER                | ชำระเงินสดส่วนต่าง     | ใช้สิทธิครั้งเดียว ณ วันครบกำหนดอายุ | 120000000                  | 0.09151                                 | 63.181                | 22/06/2022           | 04/11/2022                         | 09/11/2022 |
| 1200 | SINGER19C2212A                      | SINGER                | ชำระเงินสดส่วนต่าง     | ใช้สิทธิครั้งเดียว ณ วันครบกำหนดอายุ | 120000000                  | 0.08754                                 | 49.968                | 07/07/2022           | 02/12/2022                         | 08/12/2022 |
| 1201 | SINGER19C2301A                      | SINGER                | ชำระเงินสดส่วนต่าง     | ใช้สิทธิครั้งเดียว ณ วันครบกำหนดอายุ | 120000000                  | 0.10173                                 | 62                    | 31/08/2022           | 04/01/2023                         | 09/01/2023 |
| 1202 | SINGER19C2302A                      | SINGER                | ชำระเงินสดส่วนต่าง     | ใช้สิทธิครั้งเดียว ณ วันครบกำหนดอายุ | 120000000                  | 0.10905                                 | 52.75                 | 10/10/2022           | 17/02/2023                         | 22/02/2023 |
| 1203 | SINGER19C2303A                      | SINGER                | ชำระเงินสดส่วนต่าง     | ใช้สิทธิครั้งเดียว ณ วันครบกำหนดอายุ | 120000000                  | 0.10965                                 | 49                    | 03/11/2022           | 10/03/2023                         | 15/03/2023 |
| 1204 | SINGER19C2303B                      | SINGER                | ชำระเงินสดส่วนต่าง     | ใช้สิทธิครั้งเดียว ณ วันครบกำหนดอายุ | 120000000                  | 0.09017                                 | 40.25                 | 18/11/2022           | 31/03/2023                         | 05/04/2023 |
| 1205 | SINGER19C2305A                      | SINGER                | ชำระเงินสดส่วนต่าง     | ใช้สิทธิครั้งเดียว ณ วันครบกำหนดอายุ | 120000000                  | 0.07433                                 | 32.335                | 19/12/2022           | 03/05/2023<br>(เดิม<br>05/05/2023) | 10/05/2023 |
| 1206 | SINGER19C2306A                      | SINGER                | ชำระเงินสดส่วนต่าง     | ใช้สิทธิครั้งเดียว ณ วันครบกำหนดอายุ | 120000000                  | 0.09909                                 | 33.56                 | 01/02/2023           | 06/06/2023                         | 09/06/2023 |
| 1207 | SINGER19C2306B                      | SINGER                | ชำระเงินสดส่วนต่าง     | ใช้สิทธิครั้งเดียว ณ วันครบกำหนดอายุ | 120000000                  | 0.22679                                 | 27.926                | 16/02/2023           | 30/06/2023                         | 05/07/2023 |
| 1208 | SINGER19C2308A                      | SINGER                | ชำระเงินสดส่วนต่าง     | ใช้สิทธิครั้งเดียว ณ วันครบกำหนดอายุ | 120000000                  | 0.21531                                 | 24.986                | 23/03/2023           | 03/08/2023                         | 08/08/2023 |
| 1209 | SINGER19C2308B                      | SINGER                | ชำระเงินสดส่วนต่าง     | ใช้สิทธิครั้งเดียว ณ วันครบกำหนดอายุ | 46000000                   | 0.21995                                 | 21.949                | 10/04/2023           | 16/08/2023                         | 21/08/2023 |

| No.  | ชื่อย่อใบสำคัญแสดงสิทธิ<br>อนุพันธ์ | หลักทรัพย์<br>อ้างอิง | การส่งมอบเมื่อใช้สิทธิ | ประเภทการใช้สิทธิ                    | จำนวนที่เสนอขาย<br>(หน่วย) | อัตราใช้สิทธิ<br>ต่อหน่วย<br>(UL: 1 DW) | ราคาใช้สิทธิ<br>(บาท) | วันซื้อขาย<br>วันแรก | วันซื้อขาย<br>สุดท้าย | วันหมดอายุ |
|------|-------------------------------------|-----------------------|------------------------|--------------------------------------|----------------------------|---|-----------------------|----------------------|-----------------------|------------|
| 1210 | SINGER19C2309A                      | SINGER                | ชำระเงินสดส่วนต่าง     | ใช้สิทธิครั้งเดียว ณ วันครบกำหนดอายุ | 100000000                  | 0.21668                                 | 18.127                | 28/04/2023           | 06/09/2023            | 11/09/2023 |
| 1211 | SINGER19C2310A                      | SINGER                | ชำระเงินสดส่วนต่าง     | ใช้สิทธิครั้งเดียว ณ วันครบกำหนดอายุ | 490000000                  | 0.19011                                 | 15.7                  | 16/05/2023           | 04/10/2023            | 09/10/2023 |
| 1212 | SINGER19C2311A                      | SINGER                | ชำระเงินสดส่วนต่าง     | ใช้สิทธิครั้งเดียว ณ วันครบกำหนดอายุ | 800000000                  | 0.25                                    | 13.2                  | 26/06/2023           | 03/11/2023            | 08/11/2023 |
| 1213 | SINGER19P2304A                      | SINGER                | ชำระเงินสดส่วนต่าง     | ใช้สิทธิครั้งเดียว ณ วันครบกำหนดอายุ | 1200000000                 | 0.18832                                 | 21                    | 30/11/2022           | 12/04/2023            | 19/04/2023 |
| 1214 | SINGER19P2307A                      | SINGER                | ชำระเงินสดส่วนต่าง     | ใช้สิทธิครั้งเดียว ณ วันครบกำหนดอายุ | 800000000                  | 0.30926                                 | 14.306                | 23/02/2023           | 05/07/2023            | 10/07/2023 |
| 1215 | SIRI19C2205A                        | SIRI                  | ชำระเงินสดส่วนต่าง     | ใช้สิทธิครั้งเดียว ณ วันครบกำหนดอายุ | 1200000000                 | 3.75303                                 | 1.618                 | 06/01/2022           | 06/05/2022            | 11/05/2022 |
| 1216 | SIRI19C2207A                        | SIRI                  | ชำระเงินสดส่วนต่าง     | ใช้สิทธิครั้งเดียว ณ วันครบกำหนดอายุ | 1200000000                 | 3.75303                                 | 1.589                 | 28/02/2022           | 01/07/2022            | 06/07/2022 |
| 1217 | SIRI19C2209A                        | SIRI                  | ชำระเงินสดส่วนต่าง     | ใช้สิทธิครั้งเดียว ณ วันครบกำหนดอายุ | 1200000000                 | 3.70249                                 | 1.495                 | 05/05/2022           | 02/09/2022            | 07/09/2022 |
| 1218 | SIRI19C2211A                        | SIRI                  | ชำระเงินสดส่วนต่าง     | ใช้สิทธิครั้งเดียว ณ วันครบกำหนดอายุ | 1200000000                 | 3.1415                                  | 1.389                 | 13/06/2022           | 04/11/2022            | 09/11/2022 |
| 1219 | SIRI19C2302A                        | SIRI                  | ชำระเงินสดส่วนต่าง     | ใช้สิทธิครั้งเดียว ณ วันครบกำหนดอายุ | 2000000000                 | 2.21516                                 | 1.235                 | 01/07/2022           | 03/02/2023            | 08/02/2023 |
| 1220 | SIRI19C2308A                        | SIRI                  | ชำระเงินสดส่วนต่าง     | ใช้สิทธิครั้งเดียว ณ วันครบกำหนดอายุ | 1200000000                 | 2.32558                                 | 2.32                  | 10/04/2023           | 16/08/2023            | 21/08/2023 |
| 1221 | SIRI19C2312A                        | SIRI                  | ชำระเงินสดส่วนต่าง     | ใช้สิทธิครั้งเดียว ณ วันครบกำหนดอายุ | 1200000000                 | 2.50368                                 | 2.358                 | 13/07/2023           | 08/12/2023            | 14/12/2023 |
| 1222 | SIRI19C2312B                        | SIRI                  | ชำระเงินสดส่วนต่าง     | ใช้สิทธิครั้งเดียว ณ วันครบกำหนดอายุ | 1200000000                 | 1.07301                                 | 2.396                 | 19/07/2023           | 08/12/2023            | 14/12/2023 |
| 1223 | SJWD19C2307A                        | SJWD                  | ชำระเงินสดส่วนต่าง     | ใช้สิทธิครั้งเดียว ณ วันครบกำหนดอายุ | 1200000000                 | 0.29155                                 | 26.25                 | 03/03/2023           | 12/07/2023            | 17/07/2023 |
| 1224 | SNNP19C2311A                        | SNNP                  | ชำระเงินสดส่วนต่าง     | ใช้สิทธิครั้งเดียว ณ วันครบกำหนดอายุ | 1000000000                 | 0.32939                                 | 31.398                | 05/07/2023           | 03/11/2023            | 08/11/2023 |
| 1225 | SNNP19C2312A                        | SNNP                  | ชำระเงินสดส่วนต่าง     | ใช้สิทธิครั้งเดียว ณ วันครบกำหนดอายุ | 1200000000                 | 0.27781                                 | 27.936                | 04/08/2023           | 08/12/2023            | 14/12/2023 |
| 1226 | SPAL19C2206A                        | SPALI                 | ชำระเงินสดส่วนต่าง     | ใช้สิทธิครั้งเดียว ณ วันครบกำหนดอายุ | 1200000000                 | 0.37601                                 | 28.239                | 21/01/2022           | 02/06/2022            | 08/06/2022 |
| 1227 | SPAL19C2208A                        | SPALI                 | ชำระเงินสดส่วนต่าง     | ใช้สิทธิครั้งเดียว ณ วันครบกำหนดอายุ | 1200000000                 | 0.39466                                 | 28.53                 | 28/03/2022           | 05/08/2022            | 10/08/2022 |
| 1228 | SPAL19C2210A                        | SPALI                 | ชำระเงินสดส่วนต่าง     | ใช้สิทธิครั้งเดียว ณ วันครบกำหนดอายุ | 1200000000                 | 0.35109                                 | 26.359                | 19/05/2022           | 07/10/2022            | 12/10/2022 |

| No.  | ชื่อย่อใบสำคัญแสดงสิทธิ<br>อนุพันธ์ | หลักทรัพย์<br>อ้างอิง | การส่งมอบเมื่อใช้สิทธิ | ประเภทการใช้สิทธิ                    | จำนวนที่เสนอขาย<br>(หน่วย) | อัตราใช้สิทธิ<br>ต่อหน่วย<br>(UL: 1 DW) | ราคาใช้สิทธิ<br>(บาท) | วันซื้อขาย<br>วันแรก | วันซื้อขาย<br>สุดท้าย              | วันหมดอายุ |
|------|-------------------------------------|-----------------------|------------------------|--------------------------------------|----------------------------|---|-----------------------|----------------------|------------------------------------|------------|
| 1229 | SPALI19C2211A                       | SPALI                 | ชำระเงินสดส่วนต่าง     | ใช้สิทธิครั้งเดียว ณ วันครบกำหนดอายุ | 120000000                  | 0.3836                                  | 24.428                | 28/06/2022           | 04/11/2022                         | 09/11/2022 |
| 1230 | SPALI19C2303A                       | SPALI                 | ชำระเงินสดส่วนต่าง     | ใช้สิทธิครั้งเดียว ณ วันครบกำหนดอายุ | 120000000                  | 0.33003                                 | 24.9                  | 05/10/2022           | 03/03/2023                         | 09/03/2023 |
| 1231 | SPALI19C2303B                       | SPALI                 | ชำระเงินสดส่วนต่าง     | ใช้สิทธิครั้งเดียว ณ วันครบกำหนดอายุ | 120000000                  | 0.37594                                 | 28.25                 | 28/10/2022           | 03/03/2023                         | 09/03/2023 |
| 1232 | SPALI19C2305A                       | SPALI                 | ชำระเงินสดส่วนต่าง     | ใช้สิทธิครั้งเดียว ณ วันครบกำหนดอายุ | 120000000                  | 0.30044                                 | 29.426                | 14/11/2022           | 03/05/2023<br>(เดิม<br>05/05/2023) | 10/05/2023 |
| 1233 | SPALI19C2306A                       | SPALI                 | ชำระเงินสดส่วนต่าง     | ใช้สิทธิครั้งเดียว ณ วันครบกำหนดอายุ | 120000000                  | 0.08227                                 | 28.461                | 15/12/2022           | 06/06/2023                         | 09/06/2023 |
| 1234 | SPALI19C2308A                       | SPALI                 | ชำระเงินสดส่วนต่าง     | ใช้สิทธิครั้งเดียว ณ วันครบกำหนดอายุ | 120000000                  | 0.31892                                 | 29.667                | 24/02/2023           | 03/08/2023                         | 08/08/2023 |
| 1235 | SPALI19C2311A                       | SPALI                 | ชำระเงินสดส่วนต่าง     | ใช้สิทธิครั้งเดียว ณ วันครบกำหนดอายุ | 120000000                  | 0.38593                                 | 26.588                | 01/06/2023           | 08/11/2023                         | 13/11/2023 |
| 1236 | SPRC19C2205A                        | SPRC                  | ชำระเงินสดส่วนต่าง     | ใช้สิทธิครั้งเดียว ณ วันครบกำหนดอายุ | 120000000                  | 0.31402                                 | 13.326                | 07/01/2022           | 06/05/2022                         | 11/05/2022 |
| 1237 | SPRC19C2206A                        | SPRC                  | ชำระเงินสดส่วนต่าง     | ใช้สิทธิครั้งเดียว ณ วันครบกำหนดอายุ | 120000000                  | 0.65844                                 | 12.542                | 01/02/2022           | 02/06/2022                         | 08/06/2022 |
| 1238 | SPRC19C2207A                        | SPRC                  | ชำระเงินสดส่วนต่าง     | ใช้สิทธิครั้งเดียว ณ วันครบกำหนดอายุ | 120000000                  | 0.62999                                 | 11.366                | 23/02/2022           | 01/07/2022                         | 06/07/2022 |
| 1239 | SPRC19C2208A                        | SPRC                  | ชำระเงินสดส่วนต่าง     | ใช้สิทธิครั้งเดียว ณ วันครบกำหนดอายุ | 120000000                  | 0.3125                                  | 13.6                  | 29/03/2022           | 05/08/2022                         | 10/08/2022 |
| 1240 | SPRC19C2209A                        | SPRC                  | ชำระเงินสดส่วนต่าง     | ใช้สิทธิครั้งเดียว ณ วันครบกำหนดอายุ | 120000000                  | 0.66569                                 | 12.147                | 21/04/2022           | 02/09/2022                         | 07/09/2022 |
| 1241 | SPRC19C2209B                        | SPRC                  | ชำระเงินสดส่วนต่าง     | ใช้สิทธิครั้งเดียว ณ วันครบกำหนดอายุ | 120000000                  | 0.38242                                 | 14.465                | 19/05/2022           | 02/09/2022                         | 07/09/2022 |
| 1242 | SPRC19C2210A                        | SPRC                  | ชำระเงินสดส่วนต่าง     | ใช้สิทธิครั้งเดียว ณ วันครบกำหนดอายุ | 120000000                  | 0.34788                                 | 15.856                | 08/06/2022           | 07/10/2022                         | 12/10/2022 |
| 1243 | SPRC19C2211A                        | SPRC                  | ชำระเงินสดส่วนต่าง     | ใช้สิทธิครั้งเดียว ณ วันครบกำหนดอายุ | 120000000                  | 0.28454                                 | 13.724                | 08/07/2022           | 02/11/2022                         | 07/11/2022 |
| 1244 | SPRC19C2212A                        | SPRC                  | ชำระเงินสดส่วนต่าง     | ใช้สิทธิครั้งเดียว ณ วันครบกำหนดอายุ | 120000000                  | 0.28454                                 | 12.407                | 08/08/2022           | 02/12/2022                         | 08/12/2022 |
| 1245 | SPRC19C2301A                        | SPRC                  | ชำระเงินสดส่วนต่าง     | ใช้สิทธิครั้งเดียว ณ วันครบกำหนดอายุ | 120000000                  | 0.25641                                 | 15.63                 | 25/08/2022           | 04/01/2023                         | 09/01/2023 |

| No.  | ชื่อย่อใบสำคัญแสดงสิทธิ<br>อนุพันธ์ | หลักทรัพย์<br>อ้างอิง | การส่งมอบเมื่อใช้สิทธิ | ประเภทการใช้สิทธิ                    | จำนวนที่เสนอขาย<br>(หน่วย) | อัตราใช้สิทธิ<br>ต่อหน่วย<br>(UL: 1 DW) | ราคาใช้สิทธิ<br>(บาท) | วันซื้อขาย<br>วันแรก | วันซื้อขาย<br>สุดท้าย | วันหมดอายุ |
|------|-------------------------------------|-----------------------|------------------------|--------------------------------------|----------------------------|---|-----------------------|----------------------|-----------------------|------------|
| 1246 | SPRC19C2301B                        | SPRC                  | ชำระเงินสดส่วนต่าง     | ใช้สิทธิครั้งเดียว ณ วันครบกำหนดอายุ | 120000000                  | 0.24814                                 | 14.3                  | 19/09/2022           | 31/01/2023            | 03/02/2023 |
| 1247 | SPRC19C2302A                        | SPRC                  | ชำระเงินสดส่วนต่าง     | ใช้สิทธิครั้งเดียว ณ วันครบกำหนดอายุ | 120000000                  | 0.26316                                 | 13.1                  | 04/10/2022           | 17/02/2023            | 22/02/2023 |
| 1248 | SPRC19C2305A                        | SPRC                  | ชำระเงินสดส่วนต่าง     | ใช้สิทธิครั้งเดียว ณ วันครบกำหนดอายุ | 120000000                  | 0.21891                                 | 12.53                 | 26/12/2022           | 10/05/2023            | 15/05/2023 |
| 1249 | SPRC19C2305B                        | SPRC                  | ชำระเงินสดส่วนต่าง     | ใช้สิทธิครั้งเดียว ณ วันครบกำหนดอายุ | 120000000                  | 0.66246                                 | 13.023                | 06/01/2023           | 17/05/2023            | 22/05/2023 |
| 1250 | SPRC19C2305C                        | SPRC                  | ชำระเงินสดส่วนต่าง     | ใช้สิทธิครั้งเดียว ณ วันครบกำหนดอายุ | 120000000                  | 0.22524                                 | 11.839                | 16/01/2023           | 19/05/2023            | 24/05/2023 |
| 1251 | SPRC19C2308A                        | SPRC                  | ชำระเงินสดส่วนต่าง     | ใช้สิทธิครั้งเดียว ณ วันครบกำหนดอายุ | 120000000                  | 0.21692                                 | 12.7                  | 05/04/2023           | 16/08/2023            | 21/08/2023 |
| 1252 | SPRC19C2310A                        | SPRC                  | ชำระเงินสดส่วนต่าง     | ใช้สิทธิครั้งเดียว ณ วันครบกำหนดอายุ | 120000000                  | 0.52632                                 | 13                    | 09/05/2023           | 04/10/2023            | 09/10/2023 |
| 1253 | SPRC19C2310B                        | SPRC                  | ชำระเงินสดส่วนต่าง     | ใช้สิทธิครั้งเดียว ณ วันครบกำหนดอายุ | 120000000                  | 0.60606                                 | 12                    | 25/05/2023           | 04/10/2023            | 09/10/2023 |
| 1254 | SPRC19C2312A                        | SPRC                  | ชำระเงินสดส่วนต่าง     | ใช้สิทธิครั้งเดียว ณ วันครบกำหนดอายุ | 120000000                  | 0.45872                                 | 10                    | 10/07/2023           | 08/12/2023            | 14/12/2023 |
| 1255 | SPRC19P2212A                        | SPRC                  | ชำระเงินสดส่วนต่าง     | ใช้สิทธิครั้งเดียว ณ วันครบกำหนดอายุ | 120000000                  | 0.55304                                 | 7.103                 | 19/07/2022           | 02/12/2022            | 08/12/2022 |
| 1256 | STA19C2205A                         | STA                   | ชำระเงินสดส่วนต่าง     | ใช้สิทธิครั้งเดียว ณ วันครบกำหนดอายุ | 80000000                   | 0.13761                                 | 37.556                | 20/01/2022           | 06/05/2022            | 11/05/2022 |
| 1257 | STA19C2206A                         | STA                   | ชำระเงินสดส่วนต่าง     | ใช้สิทธิครั้งเดียว ณ วันครบกำหนดอายุ | 80000000                   | 0.12656                                 | 39.994                | 03/02/2022           | 02/06/2022            | 08/06/2022 |
| 1258 | STA19C2207A                         | STA                   | ชำระเงินสดส่วนต่าง     | ใช้สิทธิครั้งเดียว ณ วันครบกำหนดอายุ | 120000000                  | 0.12204                                 | 36.092                | 28/02/2022           | 01/07/2022            | 06/07/2022 |
| 1259 | STA19C2208A                         | STA                   | ชำระเงินสดส่วนต่าง     | ใช้สิทธิครั้งเดียว ณ วันครบกำหนดอายุ | 120000000                  | 0.13314                                 | 34.532                | 04/04/2022           | 05/08/2022            | 10/08/2022 |
| 1260 | STA19C2209A                         | STA                   | ชำระเงินสดส่วนต่าง     | ใช้สิทธิครั้งเดียว ณ วันครบกำหนดอายุ | 120000000                  | 0.31726                                 | 31.711                | 26/04/2022           | 02/09/2022            | 07/09/2022 |
| 1261 | STA19C2209B                         | STA                   | ชำระเงินสดส่วนต่าง     | ใช้สิทธิครั้งเดียว ณ วันครบกำหนดอายุ | 120000000                  | 0.34102                                 | 26.649                | 10/05/2022           | 02/09/2022            | 07/09/2022 |
| 1262 | STA19C2210A                         | STA                   | ชำระเงินสดส่วนต่าง     | ใช้สิทธิครั้งเดียว ณ วันครบกำหนดอายุ | 120000000                  | 0.29491                                 | 29.132                | 18/05/2022           | 07/10/2022            | 12/10/2022 |
| 1263 | STA19C2210B                         | STA                   | ชำระเงินสดส่วนต่าง     | ใช้สิทธิครั้งเดียว ณ วันครบกำหนดอายุ | 120000000                  | 0.12614                                 | 31.807                | 01/06/2022           | 07/10/2022            | 12/10/2022 |
| 1264 | STA19C2211A                         | STA                   | ชำระเงินสดส่วนต่าง     | ใช้สิทธิครั้งเดียว ณ วันครบกำหนดอายุ | 120000000                  | 0.32717                                 | 26.229                | 05/07/2022           | 04/11/2022            | 09/11/2022 |

| No.  | ชื่อย่อใบสำคัญแสดงสิทธิ<br>อนุพันธ์ | หลักทรัพย์<br>อ้างอิง | การส่งมอบเมื่อใช้สิทธิ | ประเภทการใช้สิทธิ                    | จำนวนที่เสนอขาย<br>(หน่วย) | อัตราใช้สิทธิ<br>ต่อหน่วย<br>(UL: 1 DW) | ราคาใช้สิทธิ<br>(บาท) | วันซื้อขาย<br>วันแรก | วันซื้อขาย<br>สุดท้าย           | วันหมดอายุ           |
|------|-------------------------------------|-----------------------|------------------------|--------------------------------------|----------------------------|---|-----------------------|----------------------|---------------------------------|----------------------|
| 1265 | STA19C2302A                         | STA                   | ชำระเงินสดส่วนต่าง     | ใช้สิทธิครั้งเดียว ณ วันครบกำหนดอายุ | 120000000                  | 0.28653                                 | 27.25                 | 20/09/2022           | 03/02/2023                      | 08/02/2023           |
| 1266 | STA19C2304A                         | STA                   | ชำระเงินสดส่วนต่าง     | ใช้สิทธิครั้งเดียว ณ วันครบกำหนดอายุ | 120000000                  | 0.27473                                 | 24.7                  | 28/10/2022           | 05/04/2023                      | 11/04/2023           |
| 1267 | STA19C2306A                         | STA                   | ชำระเงินสดส่วนต่าง     | ใช้สิทธิครั้งเดียว ณ วันครบกำหนดอายุ | 120000000                  | 0.3669                                  | 28.69                 | 30/01/2023           | 06/06/2023                      | 09/06/2023           |
| 1268 | STA19C2307A                         | STA                   | ชำระเงินสดส่วนต่าง     | ใช้สิทธิครั้งเดียว ณ วันครบกำหนดอายุ | 120000000                  | 0.13406                                 | 29.885                | 21/02/2023           | 05/07/2023                      | 10/07/2023           |
| 1269 | STA19C2309A                         | STA                   | ชำระเงินสดส่วนต่าง     | ใช้สิทธิครั้งเดียว ณ วันครบกำหนดอายุ | 120000000                  | 0.23289                                 | 26.06                 | 22/03/2023           | 06/09/2023                      | 11/09/2023           |
| 1270 | STAR19C2205A                        | STARK                 | ชำระเงินสดส่วนต่าง     | ใช้สิทธิครั้งเดียว ณ วันครบกำหนดอายุ | 120000000                  | 1.53846                                 | 6.2                   | 06/01/2022           | 06/05/2022                      | 11/05/2022           |
| 1271 | STAR19C2207A                        | STARK                 | ชำระเงินสดส่วนต่าง     | ใช้สิทธิครั้งเดียว ณ วันครบกำหนดอายุ | 120000000                  | 1.40845                                 | 5.75                  | 17/02/2022           | 01/07/2022                      | 06/07/2022           |
| 1272 | STAR19C2210A                        | STARK                 | ชำระเงินสดส่วนต่าง     | ใช้สิทธิครั้งเดียว ณ วันครบกำหนดอายุ | 120000000                  | 1.35135                                 | 5.65                  | 19/05/2022           | 07/10/2022                      | 12/10/2022           |
| 1273 | STAR19C2210B                        | STARK                 | ชำระเงินสดส่วนต่าง     | ใช้สิทธิครั้งเดียว ณ วันครบกำหนดอายุ | 120000000                  | 1.38889                                 | 6.45                  | 25/05/2022           | 07/10/2022                      | 12/10/2022           |
| 1274 | STAR19C2210C                        | STARK                 | ชำระเงินสดส่วนต่าง     | ใช้สิทธิครั้งเดียว ณ วันครบกำหนดอายุ | 120000000                  | 0.53191                                 | 6.7                   | 30/05/2022           | 07/10/2022                      | 12/10/2022           |
| 1275 | STARK19C2301A                       | STARK                 | ชำระเงินสดส่วนต่าง     | ใช้สิทธิครั้งเดียว ณ วันครบกำหนดอายุ | 120000000                  | 1.36986                                 | 5.74                  | 16/08/2022           | 04/01/2023                      | 09/01/2023           |
| 1276 | STARK19C2303A                       | STARK                 | ชำระเงินสดส่วนต่าง     | ใช้สิทธิครั้งเดียว ณ วันครบกำหนดอายุ | 120000000                  | 1.33333                                 | 5.1                   | 06/10/2022           | 03/03/2023                      | 09/03/2023           |
| 1277 | STARK19C2303B                       | STARK                 | ชำระเงินสดส่วนต่าง     | ใช้สิทธิครั้งเดียว ณ วันครบกำหนดอายุ | 120000000                  | 1.25                                    | 4.56                  | 07/11/2022           | 24/03/2023                      | 29/03/2023           |
| 1278 | STARK19C2304A                       | STARK                 | ชำระเงินสดส่วนต่าง     | ใช้สิทธิครั้งเดียว ณ วันครบกำหนดอายุ | 120000000                  | 1.38889                                 | 4.2                   | 15/12/2022           | (เดิม<br>26/04/2023)            | (เดิม<br>02/05/2023) |
| 1279 | STARK19C2305A                       | STARK                 | ชำระเงินสดส่วนต่าง     | ใช้สิทธิครั้งเดียว ณ วันครบกำหนดอายุ | 120000000                  | 1.05263                                 | 2.96                  | 20/12/2022           | (เดิม ครั้งที่ 1<br>05/05/2023, | (เดิม<br>10/05/2023) |

| No.  | ชื่อย่อใบสำคัญแสดงสิทธิ<br>อนุพันธ์ | หลักทรัพย์<br>อ้างอิง | การส่งมอบเมื่อใช้สิทธิ | ประเภทการใช้สิทธิ                    | จำนวนที่เสนอขาย<br>(หน่วย) | อัตราใช้สิทธิ<br>ต่อหน่วย<br>(UL: 1 DW) | ราคาใช้สิทธิ<br>(บาท) | วันซื้อขาย<br>วันแรก | วันซื้อขาย<br>สุดท้าย              | วันหมดอายุ                         |
|------|-------------------------------------|-----------------------|------------------------|--------------------------------------|----------------------------|---|-----------------------|----------------------|------------------------------------|------------------------------------|
|      |                                     |                       |                        |                                      |                            |   |                       |                      | ครั้งที่ 2<br>03/05/2023)          |                                    |
| 1280 | STARK19C2306A                       | STARK                 | ชำระเงินสดส่วนต่าง     | ใช้สิทธิครั้งเดียว ณ วันครบกำหนดอายุ | 120000000                  | 1.06383                                 | 3.54                  | 20/01/2023           | 21/04/2023<br>(เดิม<br>06/06/2023) | 26/04/2023<br>(เดิม<br>09/06/2023) |
| 1281 | STEC19C2207A                        | STEC                  | ชำระเงินสดส่วนต่าง     | ใช้สิทธิครั้งเดียว ณ วันครบกำหนดอายุ | 120000000                  | 0.37055                                 | 18.842                | 25/02/2022           | 01/07/2022                         | 06/07/2022                         |
| 1282 | STEC19C2208A                        | STEC                  | ชำระเงินสดส่วนต่าง     | ใช้สิทธิครั้งเดียว ณ วันครบกำหนดอายุ | 120000000                  | 0.37055                                 | 17.566                | 24/03/2022           | 05/08/2022                         | 10/08/2022                         |
| 1283 | STEC19C2210A                        | STEC                  | ชำระเงินสดส่วนต่าง     | ใช้สิทธิครั้งเดียว ณ วันครบกำหนดอายุ | 120000000                  | 0.33333                                 | 16.9                  | 20/05/2022           | 07/10/2022                         | 12/10/2022                         |
| 1284 | STEC19C2212A                        | STEC                  | ชำระเงินสดส่วนต่าง     | ใช้สิทธิครั้งเดียว ณ วันครบกำหนดอายุ | 120000000                  | 0.27027                                 | 15.13                 | 01/08/2022           | 09/12/2022                         | 15/12/2022                         |
| 1285 | STEC19C2304A                        | STEC                  | ชำระเงินสดส่วนต่าง     | ใช้สิทธิครั้งเดียว ณ วันครบกำหนดอายุ | 120000000                  | 0.206                                   | 13.772                | 08/11/2022           | 05/04/2023                         | 11/04/2023                         |
| 1286 | STEC19C2308A                        | STEC                  | ชำระเงินสดส่วนต่าง     | ใช้สิทธิครั้งเดียว ณ วันครบกำหนดอายุ | 120000000                  | 0.23059                                 | 16.702                | 03/01/2023           | 04/08/2023                         | 09/08/2023                         |
| 1287 | STEC19C2312A                        | STEC                  | ชำระเงินสดส่วนต่าง     | ใช้สิทธิครั้งเดียว ณ วันครบกำหนดอายุ | 120000000                  | 0.43103                                 | 11.9                  | 18/07/2023           | 08/12/2023                         | 14/12/2023                         |
| 1288 | STGT19C2206A                        | STGT                  | ชำระเงินสดส่วนต่าง     | ใช้สิทธิครั้งเดียว ณ วันครบกำหนดอายุ | 120000000                  | 0.14057                                 | 37.031                | 28/01/2022           | 02/06/2022                         | 08/06/2022                         |
| 1289 | STGT19C2207A                        | STGT                  | ชำระเงินสดส่วนต่าง     | ใช้สิทธิครั้งเดียว ณ วันครบกำหนดอายุ | 120000000                  | 0.13591                                 | 33.815                | 28/02/2022           | 01/07/2022                         | 06/07/2022                         |
| 1290 | STGT19C2207B                        | STGT                  | ชำระเงินสดส่วนต่าง     | ใช้สิทธิครั้งเดียว ณ วันครบกำหนดอายุ | 120000000                  | 0.35385                                 | 31.866                | 07/03/2022           | 01/07/2022                         | 06/07/2022                         |
| 1291 | STGT19C2209A                        | STGT                  | ชำระเงินสดส่วนต่าง     | ใช้สิทธิครั้งเดียว ณ วันครบกำหนดอายุ | 120000000                  | 0.12847                                 | 31.418                | 18/04/2022           | 02/09/2022                         | 07/09/2022                         |
| 1292 | STGT19C2209B                        | STGT                  | ชำระเงินสดส่วนต่าง     | ใช้สิทธิครั้งเดียว ณ วันครบกำหนดอายุ | 120000000                  | 0.34429                                 | 29.045                | 06/05/2022           | 02/09/2022                         | 07/09/2022                         |
| 1293 | STGT19C2210A                        | STGT                  | ชำระเงินสดส่วนต่าง     | ใช้สิทธิครั้งเดียว ณ วันครบกำหนดอายุ | 120000000                  | 0.29511                                 | 24.882                | 11/05/2022           | 07/10/2022                         | 12/10/2022                         |
| 1294 | STGT19C2211A                        | STGT                  | ชำระเงินสดส่วนต่าง     | ใช้สิทธิครั้งเดียว ณ วันครบกำหนดอายุ | 120000000                  | 0.29096                                 | 22.268                | 14/06/2022           | 04/11/2022                         | 09/11/2022                         |

| No.  | ชื่อย่อใบสำคัญแสดงสิทธิ<br>อนุพันธ์ | หลักทรัพย์<br>อ้างอิง | การส่งมอบเมื่อใช้สิทธิ | ประเภทการใช้สิทธิ                    | จำนวนที่เสนอขาย<br>(หน่วย) | อัตราใช้สิทธิ<br>ต่อหน่วย<br>(UL: 1 DW) | ราคาใช้สิทธิ<br>(บาท) | วันซื้อขาย<br>วันแรก | วันซื้อขาย<br>สุดท้าย              | วันหมดอายุ |
|------|-------------------------------------|-----------------------|------------------------|--------------------------------------|----------------------------|---|-----------------------|----------------------|------------------------------------|------------|
| 1295 | STGT19C2211B                        | STGT                  | ชำระเงินสดส่วนต่าง     | ใช้สิทธิครั้งเดียว ณ วันครบกำหนดอายุ | 120000000                  | 0.32078                                 | 20.525                | 05/07/2022           | 04/11/2022                         | 09/11/2022 |
| 1296 | STGT19C2301A                        | STGT                  | ชำระเงินสดส่วนต่าง     | ใช้สิทธิครั้งเดียว ณ วันครบกำหนดอายุ | 120000000                  | 0.2451                                  | 18.5                  | 25/08/2022           | 04/01/2023                         | 09/01/2023 |
| 1297 | STGT19C2301B                        | STGT                  | ชำระเงินสดส่วนต่าง     | ใช้สิทธิครั้งเดียว ณ วันครบกำหนดอายุ | 120000000                  | 0.25641                                 | 17                    | 13/09/2022           | 26/01/2023                         | 31/01/2023 |
| 1298 | STGT19C2302A                        | STGT                  | ชำระเงินสดส่วนต่าง     | ใช้สิทธิครั้งเดียว ณ วันครบกำหนดอายุ | 120000000                  | 0.25773                                 | 15.4                  | 21/09/2022           | 03/02/2023                         | 08/02/2023 |
| 1299 | STGT19C2302B                        | STGT                  | ชำระเงินสดส่วนต่าง     | ใช้สิทธิครั้งเดียว ณ วันครบกำหนดอายุ | 120000000                  | 0.25445                                 | 13.9                  | 03/10/2022           | 10/02/2023                         | 15/02/2023 |
| 1300 | STGT19C2304A                        | STGT                  | ชำระเงินสดส่วนต่าง     | ใช้สิทธิครั้งเดียว ณ วันครบกำหนดอายุ | 120000000                  | 0.19417                                 | 11.9                  | 11/11/2022           | 05/04/2023                         | 11/04/2023 |
| 1301 | STGT19C2305A                        | STGT                  | ชำระเงินสดส่วนต่าง     | ใช้สิทธิครั้งเดียว ณ วันครบกำหนดอายุ | 120000000                  | 0.53928                                 | 12.98                 | 23/11/2022           | 03/05/2023<br>(เดิม<br>05/05/2023) | 10/05/2023 |
| 1302 | STGT19C2305B                        | STGT                  | ชำระเงินสดส่วนต่าง     | ใช้สิทธิครั้งเดียว ณ วันครบกำหนดอายุ | 120000000                  | 0.63642                                 | 11.614                | 21/12/2022           | 03/05/2023<br>(เดิม<br>05/05/2023) | 10/05/2023 |
| 1303 | STGT19C2306A                        | STGT                  | ชำระเงินสดส่วนต่าง     | ใช้สิทธิครั้งเดียว ณ วันครบกำหนดอายุ | 120000000                  | 0.27919                                 | 14.151                | 09/02/2023           | 16/06/2023                         | 21/06/2023 |
| 1304 | STGT19C2309A                        | STGT                  | ชำระเงินสดส่วนต่าง     | ใช้สิทธิครั้งเดียว ณ วันครบกำหนดอายุ | 120000000                  | 0.18975                                 | 11.809                | 07/04/2023           | 06/09/2023                         | 11/09/2023 |
| 1305 | STGT19C2309B                        | STGT                  | ชำระเงินสดส่วนต่าง     | ใช้สิทธิครั้งเดียว ณ วันครบกำหนดอายุ | 120000000                  | 0.57803                                 | 12.5                  | 25/04/2023           | 06/09/2023                         | 11/09/2023 |
| 1306 | SUPE19C2208A                        | SUPER                 | ชำระเงินสดส่วนต่าง     | ใช้สิทธิครั้งเดียว ณ วันครบกำหนดอายุ | 120000000                  | 2.01389                                 | 1.182                 | 17/03/2022           | 05/08/2022                         | 10/08/2022 |
| 1307 | SUPER19C2211A                       | SUPER                 | ชำระเงินสดส่วนต่าง     | ใช้สิทธิครั้งเดียว ณ วันครบกำหนดอายุ | 120000000                  | 1.88679                                 | 1.1                   | 10/06/2022           | 04/11/2022                         | 09/11/2022 |
| 1308 | SUPER19C2301A                       | SUPER                 | ชำระเงินสดส่วนต่าง     | ใช้สิทธิครั้งเดียว ณ วันครบกำหนดอายุ | 120000000                  | 1.75439                                 | 0.93                  | 15/08/2022           | 04/01/2023                         | 09/01/2023 |
| 1309 | SUPER19C2305A                       | SUPER                 | ชำระเงินสดส่วนต่าง     | ใช้สิทธิครั้งเดียว ณ วันครบกำหนดอายุ | 120000000                  | 1.63934                                 | 0.79                  | 02/12/2022           | 03/05/2023                         | 10/05/2023 |



| No.  | ชื่อย่อใบสำคัญแสดงสิทธิ<br>อนุพันธ์ | หลักทรัพย์<br>อ้างอิง | การส่งมอบเมื่อใช้สิทธิ | ประเภทการใช้สิทธิ                    | จำนวนที่เสนอขาย<br>(หน่วย) | อัตราใช้สิทธิ<br>ต่อหน่วย<br>(UL: 1 DW) | ราคาใช้สิทธิ<br>(บาท) | วันซื้อขาย<br>วันแรก | วันซื้อขาย<br>สุดท้าย | วันหมดอายุ |
|------|-------------------------------------|-----------------------|------------------------|--------------------------------------|----------------------------|---|-----------------------|----------------------|-----------------------|------------|
|      |                                     |                       |                        |                                      |                            |   |                       |                      | (เดิม<br>05/05/2023)  |            |
| 1310 | SUPER19C2308A                       | SUPER                 | ชำระเงินสดส่วนต่าง     | ใช้สิทธิครั้งเดียว ณ วันครบกำหนดอายุ | 120000000                  | 1.49254                                 | 0.78                  | 03/01/2023           | 04/08/2023            | 09/08/2023 |
| 1311 | SYNE19C2206A                        | SYNEX                 | ชำระเงินสดส่วนต่าง     | ใช้สิทธิครั้งเดียว ณ วันครบกำหนดอายุ | 120000000                  | 0.10528                                 | 36.916                | 10/02/2022           | 02/06/2022            | 08/06/2022 |
| 1312 | SYNE19C2208A                        | SYNEX                 | ชำระเงินสดส่วนต่าง     | ใช้สิทธิครั้งเดียว ณ วันครบกำหนดอายุ | 120000000                  | 0.09091                                 | 33.3                  | 15/03/2022           | 05/08/2022            | 10/08/2022 |
| 1313 | SYNE19C2209A                        | SYNEX                 | ชำระเงินสดส่วนต่าง     | ใช้สิทธิครั้งเดียว ณ วันครบกำหนดอายุ | 120000000                  | 0.23748                                 | 32.794                | 26/04/2022           | 02/09/2022            | 07/09/2022 |
| 1314 | SYNE19C2210A                        | SYNEX                 | ชำระเงินสดส่วนต่าง     | ใช้สิทธิครั้งเดียว ณ วันครบกำหนดอายุ | 120000000                  | 0.22429                                 | 28.039                | 18/05/2022           | 07/10/2022            | 12/10/2022 |
| 1315 | SYNEX19C2211A                       | SYNEX                 | ชำระเงินสดส่วนต่าง     | ใช้สิทธิครั้งเดียว ณ วันครบกำหนดอายุ | 120000000                  | 0.23748                                 | 24.868                | 17/06/2022           | 04/11/2022            | 09/11/2022 |
| 1316 | SYNEX19C2302A                       | SYNEX                 | ชำระเงินสดส่วนต่าง     | ใช้สิทธิครั้งเดียว ณ วันครบกำหนดอายุ | 120000000                  | 0.23866                                 | 27.5                  | 19/09/2022           | 03/02/2023            | 08/02/2023 |
| 1317 | SYNEX19C2302B                       | SYNEX                 | ชำระเงินสดส่วนต่าง     | ใช้สิทธิครั้งเดียว ณ วันครบกำหนดอายุ | 120000000                  | 0.25907                                 | 23.2                  | 30/09/2022           | 24/02/2023            | 01/03/2023 |
| 1318 | SYNEX19C2303A                       | SYNEX                 | ชำระเงินสดส่วนต่าง     | ใช้สิทธิครั้งเดียว ณ วันครบกำหนดอายุ | 80000000                   | 0.26525                                 | 19.7                  | 17/10/2022           | 03/03/2023            | 09/03/2023 |
| 1319 | SYNEX19C2308A                       | SYNEX                 | ชำระเงินสดส่วนต่าง     | ใช้สิทธิครั้งเดียว ณ วันครบกำหนดอายุ | 120000000                  | 0.20585                                 | 20.806                | 03/01/2023           | 04/08/2023            | 09/08/2023 |
| 1320 | TASC19C2205A                        | TASCO                 | ชำระเงินสดส่วนต่าง     | ใช้สิทธิครั้งเดียว ณ วันครบกำหนดอายุ | 120000000                  | 0.33197                                 | 23.333                | 20/01/2022           | 06/05/2022            | 11/05/2022 |
| 1321 | TASC19C2207A                        | TASCO                 | ชำระเงินสดส่วนต่าง     | ใช้สิทธิครั้งเดียว ณ วันครบกำหนดอายุ | 120000000                  | 0.37313                                 | 21.9                  | 08/03/2022           | 01/07/2022            | 06/07/2022 |
| 1322 | TASC19C2209A                        | TASCO                 | ชำระเงินสดส่วนต่าง     | ใช้สิทธิครั้งเดียว ณ วันครบกำหนดอายุ | 120000000                  | 0.35088                                 | 21.7                  | 05/05/2022           | 02/09/2022            | 07/09/2022 |
| 1323 | TASCO19C2211A                       | TASCO                 | ชำระเงินสดส่วนต่าง     | ใช้สิทธิครั้งเดียว ณ วันครบกำหนดอายุ | 120000000                  | 0.27174                                 | 20.1                  | 30/06/2022           | 04/11/2022            | 09/11/2022 |
| 1324 | TASCO19C2302A                       | TASCO                 | ชำระเงินสดส่วนต่าง     | ใช้สิทธิครั้งเดียว ณ วันครบกำหนดอายุ | 120000000                  | 0.32524                                 | 23.553                | 19/09/2022           | 03/02/2023            | 08/02/2023 |
| 1325 | TASCO19C2306A                       | TASCO                 | ชำระเงินสดส่วนต่าง     | ใช้สิทธิครั้งเดียว ณ วันครบกำหนดอายุ | 120000000                  | 0.27738                                 | 22.39                 | 14/12/2022           | 06/06/2023            | 09/06/2023 |
| 1326 | TASCO19C2308A                       | TASCO                 | ชำระเงินสดส่วนต่าง     | ใช้สิทธิครั้งเดียว ณ วันครบกำหนดอายุ | 120000000                  | 0.25962                                 | 21.251                | 03/01/2023           | 04/08/2023            | 09/08/2023 |

| No.  | ชื่อย่อใบสำคัญแสดงสิทธิ<br>อนุพันธ์ | หลักทรัพย์<br>อ้างอิง | การส่งมอบเมื่อใช้สิทธิ | ประเภทการใช้สิทธิ                    | จำนวนที่เสนอขาย<br>(หน่วย) | อัตราใช้สิทธิ<br>ต่อหน่วย<br>(UL: 1 DW) | ราคาใช้สิทธิ<br>(บาท) | วันซื้อขาย<br>วันแรก | วันซื้อขาย<br>สุดท้าย | วันหมดอายุ |
|------|-------------------------------------|-----------------------|------------------------|--------------------------------------|----------------------------|---|-----------------------|----------------------|-----------------------|------------|
| 1327 | TASCO19C2311A                       | TASCO                 | ชำระเงินสดส่วนต่าง     | ใช้สิทธิครั้งเดียว ณ วันครบกำหนดอายุ | 120000000                  | 0.33601                                 | 22.961                | 04/07/2023           | 03/11/2023            | 08/11/2023 |
| 1328 | TCAP19C2207A                        | TCAP                  | ชำระเงินสดส่วนต่าง     | ใช้สิทธิครั้งเดียว ณ วันครบกำหนดอายุ | 120000000                  | 0.1513                                  | 52.684                | 24/02/2022           | 01/07/2022            | 06/07/2022 |
| 1329 | TCAP19C2207B                        | TCAP                  | ชำระเงินสดส่วนต่าง     | ใช้สิทธิครั้งเดียว ณ วันครบกำหนดอายุ | 120000000                  | 0.16061                                 | 56.516                | 04/03/2022           | 01/07/2022            | 06/07/2022 |
| 1330 | TCAP19C2210A                        | TCAP                  | ชำระเงินสดส่วนต่าง     | ใช้สิทธิครั้งเดียว ณ วันครบกำหนดอายุ | 120000000                  | 0.12346                                 | 52                    | 12/05/2022           | 07/10/2022            | 12/10/2022 |
| 1331 | TCAP19C2212A                        | TCAP                  | ชำระเงินสดส่วนต่าง     | ใช้สิทธิครั้งเดียว ณ วันครบกำหนดอายุ | 120000000                  | 0.11071                                 | 43.926                | 22/07/2022           | 02/12/2022            | 08/12/2022 |
| 1332 | TCAP19C2304A                        | TCAP                  | ชำระเงินสดส่วนต่าง     | ใช้สิทธิครั้งเดียว ณ วันครบกำหนดอายุ | 120000000                  | 0.09606                                 | 50.75                 | 07/11/2022           | 05/04/2023            | 11/04/2023 |
| 1333 | TCAP19C2310A                        | TCAP                  | ชำระเงินสดส่วนต่าง     | ใช้สิทธิครั้งเดียว ณ วันครบกำหนดอายุ | 120000000                  | 0.13896                                 | 55.099                | 04/04/2023           | 04/10/2023            | 09/10/2023 |
| 1334 | TCAP19C2311A                        | TCAP                  | ชำระเงินสดส่วนต่าง     | ใช้สิทธิครั้งเดียว ณ วันครบกำหนดอายุ | 120000000                  | 0.13656                                 | 61.022                | 26/05/2023           | 08/11/2023            | 13/11/2023 |
| 1335 | THAN19C2205A                        | THANI                 | ชำระเงินสดส่วนต่าง     | ใช้สิทธิครั้งเดียว ณ วันครบกำหนดอายุ | 120000000                  | 1.82523                                 | 5.815                 | 14/01/2022           | 06/05/2022            | 11/05/2022 |
| 1336 | THAN19C2206A                        | THANI                 | ชำระเงินสดส่วนต่าง     | ใช้สิทธิครั้งเดียว ณ วันครบกำหนดอายุ | 80000000                   | 1.60058                                 | 5.287                 | 28/01/2022           | 02/06/2022            | 08/06/2022 |
| 1337 | THAN19C2210A                        | THANI                 | ชำระเงินสดส่วนต่าง     | ใช้สิทธิครั้งเดียว ณ วันครบกำหนดอายุ | 120000000                  | 1.40845                                 | 5.77                  | 06/05/2022           | 07/10/2022            | 12/10/2022 |
| 1338 | THANI19C2211A                       | THANI                 | ชำระเงินสดส่วนต่าง     | ใช้สิทธิครั้งเดียว ณ วันครบกำหนดอายุ | 120000000                  | 1.5625                                  | 5.47                  | 28/06/2022           | 04/11/2022            | 09/11/2022 |
| 1339 | THANI19C2302A                       | THANI                 | ชำระเงินสดส่วนต่าง     | ใช้สิทธิครั้งเดียว ณ วันครบกำหนดอายุ | 120000000                  | 1.44928                                 | 6.25                  | 14/09/2022           | 03/02/2023            | 08/02/2023 |
| 1340 | THANI19C2303A                       | THANI                 | ชำระเงินสดส่วนต่าง     | ใช้สิทธิครั้งเดียว ณ วันครบกำหนดอายุ | 120000000                  | 1.51429                                 | 5.264                 | 10/10/2022           | 03/03/2023            | 09/03/2023 |
| 1341 | THANI19C2306A                       | THANI                 | ชำระเงินสดส่วนต่าง     | ใช้สิทธิครั้งเดียว ณ วันครบกำหนดอายุ | 120000000                  | 1.39314                                 | 5.264                 | 05/01/2023           | 06/06/2023            | 09/06/2023 |
| 1342 | THANI19C2307A                       | THANI                 | ชำระเงินสดส่วนต่าง     | ใช้สิทธิครั้งเดียว ณ วันครบกำหนดอายุ | 120000000                  | 1.6129                                  | 5.15                  | 08/03/2023           | 12/07/2023            | 17/07/2023 |
| 1343 | THG19C2306A                         | THG                   | ชำระเงินสดส่วนต่าง     | ใช้สิทธิครั้งเดียว ณ วันครบกำหนดอายุ | 120000000                  | 0.0912                                  | 89.573                | 13/01/2023           | 06/06/2023            | 09/06/2023 |
| 1344 | TIDL19C2205A                        | TIDLOR                | ชำระเงินสดส่วนต่าง     | ใช้สิทธิครั้งเดียว ณ วันครบกำหนดอายุ | 120000000                  | 0.1595                                  | 46.375                | 06/01/2022           | 06/05/2022            | 11/05/2022 |
| 1345 | TIDL19C2207A                        | TIDLOR                | ชำระเงินสดส่วนต่าง     | ใช้สิทธิครั้งเดียว ณ วันครบกำหนดอายุ | 120000000                  | 0.14366                                 | 43.056                | 17/02/2022           | 01/07/2022            | 06/07/2022 |

| No.  | ชื่อย่อใบสำคัญแสดงสิทธิ<br>อนุพันธ์ | หลักทรัพย์<br>อ้างอิง | การส่งมอบเมื่อใช้สิทธิ | ประเภทการใช้สิทธิ                    | จำนวนที่เสนอขาย<br>(หน่วย) | อัตราใช้สิทธิ<br>ต่อหน่วย<br>(UL: 1 DW) | ราคาใช้สิทธิ<br>(บาท) | วันซื้อขาย<br>วันแรก | วันซื้อขาย<br>สุดท้าย | วันหมดอายุ |
|------|-------------------------------------|-----------------------|------------------------|--------------------------------------|----------------------------|---|-----------------------|----------------------|-----------------------|------------|
| 1346 | TIDL19C2208A                        | TIDLOR                | ชำระเงินสดส่วนต่าง     | ใช้สิทธิครั้งเดียว ณ วันครบกำหนดอายุ | 120000000                  | 0.16559                                 | 47.942                | 24/03/2022           | 05/08/2022            | 10/08/2022 |
| 1347 | TIDL19C2209A                        | TIDLOR                | ชำระเงินสดส่วนต่าง     | ใช้สิทธิครั้งเดียว ณ วันครบกำหนดอายุ | 120000000                  | 0.17699                                 | 45.7                  | 19/05/2022           | 02/09/2022            | 07/09/2022 |
| 1348 | TIDLOR19C2210A                      | TIDLOR                | ชำระเงินสดส่วนต่าง     | ใช้สิทธิครั้งเดียว ณ วันครบกำหนดอายุ | 120000000                  | 0.15152                                 | 43.7                  | 08/06/2022           | 07/10/2022            | 12/10/2022 |
| 1349 | TIDLOR19C2211A                      | TIDLOR                | ชำระเงินสดส่วนต่าง     | ใช้สิทธิครั้งเดียว ณ วันครบกำหนดอายุ | 120000000                  | 0.14184                                 | 39.7                  | 22/06/2022           | 04/11/2022            | 09/11/2022 |
| 1350 | TIDLOR19C2212A                      | TIDLOR                | ชำระเงินสดส่วนต่าง     | ใช้สิทธิครั้งเดียว ณ วันครบกำหนดอายุ | 120000000                  | 0.10776                                 | 34.07                 | 14/07/2022           | 02/12/2022            | 08/12/2022 |
| 1351 | TIDLOR19C2301A                      | TIDLOR                | ชำระเงินสดส่วนต่าง     | ใช้สิทธิครั้งเดียว ณ วันครบกำหนดอายุ | 120000000                  | 0.11338                                 | 37.51                 | 26/08/2022           | 04/01/2023            | 09/01/2023 |
| 1352 | TIDLOR19C2303A                      | TIDLOR                | ชำระเงินสดส่วนต่าง     | ใช้สิทธิครั้งเดียว ณ วันครบกำหนดอายุ | 120000000                  | 0.11534                                 | 33.5                  | 06/10/2022           | 03/03/2023            | 09/03/2023 |
| 1353 | TIDLOR19C2305A                      | TIDLOR                | ชำระเงินสดส่วนต่าง     | ใช้สิทธิครั้งเดียว ณ วันครบกำหนดอายุ | 120000000                  | 0.1062                                  | 30.552                | 24/01/2023           | 26/05/2023            | 31/05/2023 |
| 1354 | TIDLOR19C2306A                      | TIDLOR                | ชำระเงินสดส่วนต่าง     | ใช้สิทธิครั้งเดียว ณ วันครบกำหนดอายุ | 120000000                  | 0.09307                                 | 32.53                 | 11/01/2023           | 06/06/2023            | 09/06/2023 |
| 1355 | TIDLOR19C2308A                      | TIDLOR                | ชำระเงินสดส่วนต่าง     | ใช้สิทธิครั้งเดียว ณ วันครบกำหนดอายุ | 120000000                  | 0.08886                                 | 26.156                | 02/03/2023           | 03/08/2023            | 08/08/2023 |
| 1356 | TIDLOR19C2308B                      | TIDLOR                | ชำระเงินสดส่วนต่าง     | ใช้สิทธิครั้งเดียว ณ วันครบกำหนดอายุ | 120000000                  | 0.3195                                  | 28.794                | 03/03/2023           | 03/08/2023            | 08/08/2023 |
| 1357 | TIDLOR19C2309A                      | TIDLOR                | ชำระเงินสดส่วนต่าง     | ใช้สิทธิครั้งเดียว ณ วันครบกำหนดอายุ | 120000000                  | 0.08013                                 | 30.25                 | 11/05/2023           | 20/09/2023            | 25/09/2023 |
| 1358 | TIDLOR19C2311A                      | TIDLOR                | ชำระเงินสดส่วนต่าง     | ใช้สิทธิครั้งเดียว ณ วันครบกำหนดอายุ | 120000000                  | 0.23529                                 | 33                    | 20/06/2023           | 03/11/2023            | 08/11/2023 |
| 1359 | TIDLOR19C2312A                      | TIDLOR                | ชำระเงินสดส่วนต่าง     | ใช้สิทธิครั้งเดียว ณ วันครบกำหนดอายุ | 120000000                  | 0.2331                                  | 30                    | 20/07/2023           | 08/12/2023            | 14/12/2023 |
| 1360 | TIPH19C2211A                        | TIPH                  | ชำระเงินสดส่วนต่าง     | ใช้สิทธิครั้งเดียว ณ วันครบกำหนดอายุ | 120000000                  | 0.0908                                  | 81.684                | 04/07/2022           | 04/11/2022            | 09/11/2022 |
| 1361 | TIPH19C2301A                        | TIPH                  | ชำระเงินสดส่วนต่าง     | ใช้สิทธิครั้งเดียว ณ วันครบกำหนดอายุ | 120000000                  | 0.08841                                 | 74.739                | 17/08/2022           | 04/01/2023            | 09/01/2023 |
| 1362 | TIPH19C2304A                        | TIPH                  | ชำระเงินสดส่วนต่าง     | ใช้สิทธิครั้งเดียว ณ วันครบกำหนดอายุ | 120000000                  | 0.08352                                 | 67.635                | 10/11/2022           | 05/04/2023            | 11/04/2023 |
| 1363 | TIPH19C2306A                        | TIPH                  | ชำระเงินสดส่วนต่าง     | ใช้สิทธิครั้งเดียว ณ วันครบกำหนดอายุ | 120000000                  | 0.08658                                 | 59.273                | 27/12/2022           | 06/06/2023            | 09/06/2023 |
| 1364 | TIPH19C2311A                        | TIPH                  | ชำระเงินสดส่วนต่าง     | ใช้สิทธิครั้งเดียว ณ วันครบกำหนดอายุ | 120000000                  | 0.09245                                 | 58.527                | 26/05/2023           | 08/11/2023            | 13/11/2023 |

| No.  | ชื่อย่อใบสำคัญแสดงสิทธิ<br>อนุพันธ์ | หลักทรัพย์<br>อ้างอิง | การส่งมอบเมื่อใช้สิทธิ | ประเภทการใช้สิทธิ                    | จำนวนที่เสนอขาย<br>(หน่วย) | อัตราใช้สิทธิ<br>ต่อหน่วย<br>(UL: 1 DW) | ราคาใช้สิทธิ<br>(บาท) | วันซื้อขาย<br>วันแรก | วันซื้อขาย<br>สุดท้าย              | วันหมดอายุ |
|------|-------------------------------------|-----------------------|------------------------|--------------------------------------|----------------------------|---|-----------------------|----------------------|------------------------------------|------------|
| 1365 | TISC19C2207A                        | TISCO                 | ชำระเงินสดส่วนต่าง     | ใช้สิทธิครั้งเดียว ณ วันครบกำหนดอายุ | 120000000                  | 0.16835                                 | 121.215               | 25/02/2022           | 01/07/2022                         | 06/07/2022 |
| 1366 | TISC19C2208A                        | TISCO                 | ชำระเงินสดส่วนต่าง     | ใช้สิทธิครั้งเดียว ณ วันครบกำหนดอายุ | 120000000                  | 0.0962                                  | 124.371               | 30/03/2022           | 05/08/2022                         | 10/08/2022 |
| 1367 | TISC19C2209A                        | TISCO                 | ชำระเงินสดส่วนต่าง     | ใช้สิทธิครั้งเดียว ณ วันครบกำหนดอายุ | 120000000                  | 0.18018                                 | 120.8                 | 03/05/2022           | 02/09/2022                         | 07/09/2022 |
| 1368 | TISCO19C2211A                       | TISCO                 | ชำระเงินสดส่วนต่าง     | ใช้สิทธิครั้งเดียว ณ วันครบกำหนดอายุ | 120000000                  | 0.15873                                 | 120.7                 | 17/06/2022           | 04/11/2022                         | 09/11/2022 |
| 1369 | TISCO19C2301A                       | TISCO                 | ชำระเงินสดส่วนต่าง     | ใช้สิทธิครั้งเดียว ณ วันครบกำหนดอายุ | 120000000                  | 0.19231                                 | 122.99                | 30/08/2022           | 04/01/2023                         | 09/01/2023 |
| 1370 | TISCO19C2305A                       | TISCO                 | ชำระเงินสดส่วนต่าง     | ใช้สิทธิครั้งเดียว ณ วันครบกำหนดอายุ | 120000000                  | 0.15534                                 | 118.977               | 16/11/2022           | 03/05/2023<br>(เดิม<br>05/05/2023) | 10/05/2023 |
| 1371 | TISCO19C2306A                       | TISCO                 | ชำระเงินสดส่วนต่าง     | ใช้สิทธิครั้งเดียว ณ วันครบกำหนดอายุ | 120000000                  | 0.0648                                  | 117.133               | 10/01/2023           | 06/06/2023                         | 09/06/2023 |
| 1372 | TISCO19C2311A                       | TISCO                 | ชำระเงินสดส่วนต่าง     | ใช้สิทธิครั้งเดียว ณ วันครบกำหนดอายุ | 120000000                  | 0.14615                                 | 121.557               | 12/05/2023           | 08/11/2023                         | 13/11/2023 |
| 1373 | TLI19C2311A                         | TLI                   | ชำระเงินสดส่วนต่าง     | ใช้สิทธิครั้งเดียว ณ วันครบกำหนดอายุ | 120000000                  | 0.21598                                 | 14.1                  | 04/07/2023           | 03/11/2023                         | 08/11/2023 |
| 1374 | TOP19C2205A                         | TOP                   | ชำระเงินสดส่วนต่าง     | ใช้สิทธิครั้งเดียว ณ วันครบกำหนดอายุ | 120000000                  | 0.16223                                 | 66.938                | 10/01/2022           | 06/05/2022                         | 11/05/2022 |
| 1375 | TOP19C2207A                         | TOP                   | ชำระเงินสดส่วนต่าง     | ใช้สิทธิครั้งเดียว ณ วันครบกำหนดอายุ | 120000000                  | 0.16                                    | 66.3                  | 08/03/2022           | 01/07/2022                         | 06/07/2022 |
| 1376 | TOP19C2207B                         | TOP                   | ชำระเงินสดส่วนต่าง     | ใช้สิทธิครั้งเดียว ณ วันครบกำหนดอายุ | 120000000                  | 0.16949                                 | 71.3                  | 15/03/2022           | 01/07/2022                         | 06/07/2022 |
| 1377 | TOP19C2209A                         | TOP                   | ชำระเงินสดส่วนต่าง     | ใช้สิทธิครั้งเดียว ณ วันครบกำหนดอายุ | 120000000                  | 0.15385                                 | 76.7                  | 09/05/2022           | 02/09/2022                         | 07/09/2022 |
| 1378 | TOP19C2210A                         | TOP                   | ชำระเงินสดส่วนต่าง     | ใช้สิทธิครั้งเดียว ณ วันครบกำหนดอายุ | 120000000                  | 0.14493                                 | 71.3                  | 14/06/2022           | 07/10/2022                         | 12/10/2022 |
| 1379 | TOP19C2211A                         | TOP                   | ชำระเงินสดส่วนต่าง     | ใช้สิทธิครั้งเดียว ณ วันครบกำหนดอายุ | 120000000                  | 0.13514                                 | 66                    | 27/06/2022           | 04/11/2022                         | 09/11/2022 |
| 1380 | TOP19C2212A                         | TOP                   | ชำระเงินสดส่วนต่าง     | ใช้สิทธิครั้งเดียว ณ วันครบกำหนดอายุ | 120000000                  | 0.16098                                 | 72.991                | 19/08/2022           | 02/12/2022                         | 08/12/2022 |
| 1381 | TOP19C2301A                         | TOP                   | ชำระเงินสดส่วนต่าง     | ใช้สิทธิครั้งเดียว ณ วันครบกำหนดอายุ | 120000000                  | 0.1422                                  | 78.461                | 29/08/2022           | 04/01/2023                         | 09/01/2023 |

| No.  | ชื่อย่อใบสำคัญแสดงสิทธิ<br>อนุพันธ์ | หลักทรัพย์<br>อ้างอิง | การส่งมอบเมื่อใช้สิทธิ | ประเภทการใช้สิทธิ                    | จำนวนที่เสนอขาย<br>(หน่วย) | อัตราใช้สิทธิ<br>ต่อหน่วย<br>(UL: 1 DW) | ราคาใช้สิทธิ<br>(บาท) | วันซื้อขาย<br>วันแรก | วันซื้อขาย<br>สุดท้าย | วันหมดอายุ |
|------|-------------------------------------|-----------------------|------------------------|--------------------------------------|----------------------------|---|-----------------------|----------------------|-----------------------|------------|
| 1382 | TOP19C2301B                         | TOP                   | ชำระเงินสดส่วนต่าง     | ใช้สิทธิครั้งเดียว ณ วันครบกำหนดอายุ | 120000000                  | 0.13897                                 | 72.827                | 16/09/2022           | 30/01/2023            | 02/02/2023 |
| 1383 | TOP19C2302A                         | TOP                   | ชำระเงินสดส่วนต่าง     | ใช้สิทธิครั้งเดียว ณ วันครบกำหนดอายุ | 120000000                  | 0.14916                                 | 67.281                | 28/09/2022           | 03/02/2023            | 08/02/2023 |
| 1384 | TOP19C2304A                         | TOP                   | ชำระเงินสดส่วนต่าง     | ใช้สิทธิครั้งเดียว ณ วันครบกำหนดอายุ | 120000000                  | 0.14731                                 | 70.551                | 16/12/2022           | 26/04/2023            | 02/05/2023 |
| 1385 | TOP19C2308A                         | TOP                   | ชำระเงินสดส่วนต่าง     | ใช้สิทธิครั้งเดียว ณ วันครบกำหนดอายุ | 120000000                  | 0.12077                                 | 69.25                 | 28/02/2023           | 03/08/2023            | 08/08/2023 |
| 1386 | TOP19C2310A                         | TOP                   | ชำระเงินสดส่วนต่าง     | ใช้สิทธิครั้งเดียว ณ วันครบกำหนดอายุ | 120000000                  | 0.11438                                 | 61.428                | 02/05/2023           | 04/10/2023            | 09/10/2023 |
| 1387 | TOP19C2310B                         | TOP                   | ชำระเงินสดส่วนต่าง     | ใช้สิทธิครั้งเดียว ณ วันครบกำหนดอายุ | 120000000                  | 0.13422                                 | 59.208                | 14/06/2023           | 17/10/2023            | 20/10/2023 |
| 1388 | TOP19P2210A                         | TOP                   | ชำระเงินสดส่วนต่าง     | ใช้สิทธิครั้งเดียว ณ วันครบกำหนดอายุ | 120000000                  | 0.16667                                 | 43                    | 23/05/2022           | 07/10/2022            | 12/10/2022 |
| 1389 | TOP19P2212A                         | TOP                   | ชำระเงินสดส่วนต่าง     | ใช้สิทธิครั้งเดียว ณ วันครบกำหนดอายุ | 120000000                  | 0.26788                                 | 38.42                 | 22/08/2022           | 02/12/2022            | 08/12/2022 |
| 1390 | TOP19P2304A                         | TOP                   | ชำระเงินสดส่วนต่าง     | ใช้สิทธิครั้งเดียว ณ วันครบกำหนดอายุ | 120000000                  | 0.23489                                 | 36.852                | 30/11/2022           | 12/04/2023            | 19/04/2023 |
| 1391 | TOP19P2309A                         | TOP                   | ชำระเงินสดส่วนต่าง     | ใช้สิทธิครั้งเดียว ณ วันครบกำหนดอายุ | 120000000                  | 0.26321                                 | 31.824                | 15/05/2023           | 20/09/2023            | 25/09/2023 |
| 1392 | TQM19C2205B                         | TQM                   | ชำระเงินสดส่วนต่าง     | ใช้สิทธิครั้งเดียว ณ วันครบกำหนดอายุ | 80000000                   | 0.10434                                 | 64.617                | 14/01/2022           | 06/05/2022            | 11/05/2022 |
| 1393 | TQM19C2206A                         | TQM                   | ชำระเงินสดส่วนต่าง     | ใช้สิทธิครั้งเดียว ณ วันครบกำหนดอายุ | 80000000                   | 0.10543                                 | 61.554                | 14/02/2022           | 02/06/2022            | 08/06/2022 |
| 1394 | TQM19C2208A                         | TQM                   | ชำระเงินสดส่วนต่าง     | ใช้สิทธิครั้งเดียว ณ วันครบกำหนดอายุ | 120000000                  | 0.09285                                 | 55.033                | 17/03/2022           | 05/08/2022            | 10/08/2022 |
| 1395 | TQM19C2210A                         | TQM                   | ชำระเงินสดส่วนต่าง     | ใช้สิทธิครั้งเดียว ณ วันครบกำหนดอายุ | 120000000                  | 0.0987                                  | 65.909                | 10/06/2022           | 07/10/2022            | 12/10/2022 |
| 1396 | TQM19C2211A                         | TQM                   | ชำระเงินสดส่วนต่าง     | ใช้สิทธิครั้งเดียว ณ วันครบกำหนดอายุ | 120000000                  | 0.11171                                 | 57.715                | 15/07/2022           | 02/11/2022            | 07/11/2022 |
| 1397 | TQM19C2301A                         | TQM                   | ชำระเงินสดส่วนต่าง     | ใช้สิทธิครั้งเดียว ณ วันครบกำหนดอายุ | 240000000                  | 0.09774                                 | 56.072                | 18/08/2022           | 04/01/2023            | 09/01/2023 |
| 1398 | TQM19C2303A                         | TQM                   | ชำระเงินสดส่วนต่าง     | ใช้สิทธิครั้งเดียว ณ วันครบกำหนดอายุ | 120000000                  | 0.10373                                 | 46.25                 | 17/10/2022           | 03/03/2023            | 09/03/2023 |
| 1399 | TQM19C2307A                         | TQM                   | ชำระเงินสดส่วนต่าง     | ใช้สิทธิครั้งเดียว ณ วันครบกำหนดอายุ | 120000000                  | 0.09161                                 | 53.491                | 19/01/2023           | 05/07/2023            | 10/07/2023 |
| 1400 | TQM19C2310A                         | TQM                   | ชำระเงินสดส่วนต่าง     | ใช้สิทธิครั้งเดียว ณ วันครบกำหนดอายุ | 120000000                  | 0.07201                                 | 35.405                | 17/05/2023           | 04/10/2023            | 09/10/2023 |

| No.  | ชื่อย่อใบสำคัญแสดงสิทธิ<br>อนุพันธ์ | หลักทรัพย์<br>อ้างอิง | การส่งมอบเมื่อใช้สิทธิ | ประเภทการใช้สิทธิ                    | จำนวนที่เสนอขาย<br>(หน่วย) | อัตราใช้สิทธิ<br>ต่อหน่วย<br>(UL: 1 DW) | ราคาใช้สิทธิ<br>(บาท) | วันซื้อขาย<br>วันแรก | วันซื้อขาย<br>สุดท้าย              | วันหมดอายุ                         |
|------|-------------------------------------|-----------------------|------------------------|--------------------------------------|----------------------------|---|-----------------------|----------------------|------------------------------------|------------------------------------|
| 1401 | TRUE19C2206A                        | TRUE                  | ชำระเงินสดส่วนต่าง     | ใช้สิทธิครั้งเดียว ณ วันครบกำหนดอายุ | 240000000                  | 0.53952                                 | 6.605                 | 31/01/2022           | 02/06/2022                         | 08/06/2022                         |
| 1402 | TRUE19C2206B                        | TRUE                  | ชำระเงินสดส่วนต่าง     | ใช้สิทธิครั้งเดียว ณ วันครบกำหนดอายุ | 120000000                  | 1.35242                                 | 6.408                 | 07/02/2022           | 02/06/2022                         | 08/06/2022                         |
| 1403 | TRUE19C2208A                        | TRUE                  | ชำระเงินสดส่วนต่าง     | ใช้สิทธิครั้งเดียว ณ วันครบกำหนดอายุ | 120000000                  | 0.53763                                 | 6.8                   | 07/04/2022           | 05/08/2022                         | 10/08/2022                         |
| 1404 | TRUE19C2208B                        | TRUE                  | ชำระเงินสดส่วนต่าง     | ใช้สิทธิครั้งเดียว ณ วันครบกำหนดอายุ | 120000000                  | 1.35135                                 | 6.6                   | 11/04/2022           | 05/08/2022                         | 10/08/2022                         |
| 1405 | TRUE19C2209A                        | TRUE                  | ชำระเงินสดส่วนต่าง     | ใช้สิทธิครั้งเดียว ณ วันครบกำหนดอายุ | 120000000                  | 1.35135                                 | 6.2                   | 09/05/2022           | 02/09/2022                         | 07/09/2022                         |
| 1406 | TRUE19C2211A                        | TRUE                  | ชำระเงินสดส่วนต่าง     | ใช้สิทธิครั้งเดียว ณ วันครบกำหนดอายุ | 120000000                  | 1.26582                                 | 6.13                  | 04/07/2022           | 04/11/2022                         | 09/11/2022                         |
| 1407 | TRUE19C2301A                        | TRUE                  | ชำระเงินสดส่วนต่าง     | ใช้สิทธิครั้งเดียว ณ วันครบกำหนดอายุ | 120000000                  | 1.25                                    | 6.08                  | 29/08/2022           | 04/01/2023                         | 09/01/2023                         |
| 1408 | TRUE19C2301B                        | TRUE                  | ชำระเงินสดส่วนต่าง     | ใช้สิทธิครั้งเดียว ณ วันครบกำหนดอายุ | 120000000                  | 0.74074                                 | 6.65                  | 22/09/2022           | 27/01/2023                         | 01/02/2023                         |
| 1409 | TRUE19C2302A                        | TRUE                  | ชำระเงินสดส่วนต่าง     | ใช้สิทธิครั้งเดียว ณ วันครบกำหนดอายุ | 120000000                  | 0.46296                                 | 6.25                  | 28/09/2022           | 03/02/2023                         | 08/02/2023                         |
| 1410 | TRUE19C2303A                        | TRUE                  | ชำระเงินสดส่วนต่าง     | ใช้สิทธิครั้งเดียว ณ วันครบกำหนดอายุ | 120000000                  | 1.40845                                 | 6.55                  | 28/10/2022           | 14/02/2023<br>(เดิม<br>03/03/2023) | 17/02/2023<br>(เดิม<br>09/03/2023) |
| 1411 | TRUE19C2304A                        | TRUE                  | ชำระเงินสดส่วนต่าง     | ใช้สิทธิครั้งเดียว ณ วันครบกำหนดอายุ | 120000000                  | 1.40845                                 | 6.2                   | 24/11/2022           | 14/02/2023<br>(เดิม<br>05/04/2023) | 17/02/2023<br>(เดิม<br>11/04/2023) |
| 1412 | TRUE19C2307A                        | TRUE                  | ชำระเงินสดส่วนต่าง     | ใช้สิทธิครั้งเดียว ณ วันครบกำหนดอายุ | 120000000                  | 0.55556                                 | 10.3                  | 07/03/2023           | 12/07/2023                         | 17/07/2023                         |
| 1413 | TRUE19C2307B                        | TRUE                  | ชำระเงินสดส่วนต่าง     | ใช้สิทธิครั้งเดียว ณ วันครบกำหนดอายุ | 120000000                  | 0.63291                                 | 9.3                   | 16/03/2023           | 26/07/2023                         | 02/08/2023                         |
| 1414 | TRUE19C2310A                        | TRUE                  | ชำระเงินสดส่วนต่าง     | ใช้สิทธิครั้งเดียว ณ วันครบกำหนดอายุ | 120000000                  | 0.4902                                  | 8.95                  | 17/05/2023           | 04/10/2023                         | 09/10/2023                         |
| 1415 | TRUE19C2310B                        | TRUE                  | ชำระเงินสดส่วนต่าง     | ใช้สิทธิครั้งเดียว ณ วันครบกำหนดอายุ | 120000000                  | 0.5102                                  | 8.25                  | 07/06/2023           | 11/10/2023                         | 17/10/2023                         |

| No.  | ชื่อย่อใบสำคัญแสดงสิทธิ<br>อนุพันธ์ | หลักทรัพย์<br>อ้างอิง | การส่งมอบเมื่อใช้สิทธิ | ประเภทการใช้สิทธิ                    | จำนวนที่เสนอขาย<br>(หน่วย) | อัตราใช้สิทธิ<br>ต่อหน่วย<br>(UL: 1 DW) | ราคาใช้สิทธิ<br>(บาท) | วันซื้อขาย<br>วันแรก | วันซื้อขาย<br>สุดท้าย | วันหมดอายุ |
|------|-------------------------------------|-----------------------|------------------------|--------------------------------------|----------------------------|---|-----------------------|----------------------|-----------------------|------------|
| 1416 | TRUE19C2311A                        | TRUE                  | ชำระเงินสดส่วนต่าง     | ใช้สิทธิครั้งเดียว ณ วันครบกำหนดอายุ | 120000000                  | 0.48077                                 | 7.65                  | 26/06/2023           | 03/11/2023            | 08/11/2023 |
| 1417 | TRUE19P2207A                        | TRUE                  | ชำระเงินสดส่วนต่าง     | ใช้สิทธิครั้งเดียว ณ วันครบกำหนดอายุ | 120000000                  | 0.62612                                 | 4.22                  | 21/02/2022           | 01/07/2022            | 06/07/2022 |
| 1418 | TRUE19P2210A                        | TRUE                  | ชำระเงินสดส่วนต่าง     | ใช้สิทธิครั้งเดียว ณ วันครบกำหนดอายุ | 120000000                  | 2.5641                                  | 3.18                  | 16/06/2022           | 07/10/2022            | 12/10/2022 |
| 1419 | TRUE19P2302A                        | TRUE                  | ชำระเงินสดส่วนต่าง     | ใช้สิทธิครั้งเดียว ณ วันครบกำหนดอายุ | 120000000                  | 2.32558                                 | 3.36                  | 21/09/2022           | 03/02/2023            | 08/02/2023 |
| 1420 | TRUE19P2307A                        | TRUE                  | ชำระเงินสดส่วนต่าง     | ใช้สิทธิครั้งเดียว ณ วันครบกำหนดอายุ | 120000000                  | 1.40845                                 | 5.7                   | 07/03/2023           | 12/07/2023            | 17/07/2023 |
| 1421 | TRUE19P2312A                        | TRUE                  | ชำระเงินสดส่วนต่าง     | ใช้สิทธิครั้งเดียว ณ วันครบกำหนดอายุ | 120000000                  | 1.20482                                 | 4.72                  | 24/07/2023           | 08/12/2023            | 14/12/2023 |
| 1422 | TTA19C2205A                         | TTA                   | ชำระเงินสดส่วนต่าง     | ใช้สิทธิครั้งเดียว ณ วันครบกำหนดอายุ | 120000000                  | 0.23233                                 | 12.961                | 06/01/2022           | 06/05/2022            | 11/05/2022 |
| 1423 | TTA19C2205B                         | TTA                   | ชำระเงินสดส่วนต่าง     | ใช้สิทธิครั้งเดียว ณ วันครบกำหนดอายุ | 80000000                   | 0.46467                                 | 11.836                | 18/01/2022           | 06/05/2022            | 11/05/2022 |
| 1424 | TTA19C2207A                         | TTA                   | ชำระเงินสดส่วนต่าง     | ใช้สิทธิครั้งเดียว ณ วันครบกำหนดอายุ | 120000000                  | 0.24933                                 | 15.358                | 15/03/2022           | 01/07/2022            | 06/07/2022 |
| 1425 | TTA19C2208A                         | TTA                   | ชำระเงินสดส่วนต่าง     | ใช้สิทธิครั้งเดียว ณ วันครบกำหนดอายุ | 120000000                  | 0.22972                                 | 13.206                | 18/03/2022           | 05/08/2022            | 10/08/2022 |
| 1426 | TTA19C2208B                         | TTA                   | ชำระเงินสดส่วนต่าง     | ใช้สิทธิครั้งเดียว ณ วันครบกำหนดอายุ | 120000000                  | 0.45872                                 | 12.7                  | 29/03/2022           | 05/08/2022            | 10/08/2022 |
| 1427 | TTA19C2210A                         | TTA                   | ชำระเงินสดส่วนต่าง     | ใช้สิทธิครั้งเดียว ณ วันครบกำหนดอายุ | 120000000                  | 0.25641                                 | 13.6                  | 08/06/2022           | 07/10/2022            | 12/10/2022 |
| 1428 | TTA19C2210B                         | TTA                   | ชำระเงินสดส่วนต่าง     | ใช้สิทธิครั้งเดียว ณ วันครบกำหนดอายุ | 120000000                  | 0.5                                     | 12.7                  | 10/06/2022           | 07/10/2022            | 12/10/2022 |
| 1429 | TTA19C2211A                         | TTA                   | ชำระเงินสดส่วนต่าง     | ใช้สิทธิครั้งเดียว ณ วันครบกำหนดอายุ | 120000000                  | 0.4878                                  | 11.7                  | 27/06/2022           | 04/11/2022            | 09/11/2022 |
| 1430 | TTA19C2301A                         | TTA                   | ชำระเงินสดส่วนต่าง     | ใช้สิทธิครั้งเดียว ณ วันครบกำหนดอายุ | 120000000                  | 0.57471                                 | 11.2                  | 25/08/2022           | 04/01/2023            | 09/01/2023 |
| 1431 | TTA19C2302A                         | TTA                   | ชำระเงินสดส่วนต่าง     | ใช้สิทธิครั้งเดียว ณ วันครบกำหนดอายุ | 120000000                  | 0.5                                     | 9.25                  | 30/09/2022           | 03/02/2023            | 08/02/2023 |
| 1432 | TTA19C2308A                         | TTA                   | ชำระเงินสดส่วนต่าง     | ใช้สิทธิครั้งเดียว ณ วันครบกำหนดอายุ | 120000000                  | 0.48966                                 | 10.795                | 03/01/2023           | 04/08/2023            | 09/08/2023 |
| 1433 | TTB19C2205A                         | TTB                   | ชำระเงินสดส่วนต่าง     | ใช้สิทธิครั้งเดียว ณ วันครบกำหนดอายุ | 120000000                  | 3.32942                                 | 1.918                 | 04/01/2022           | 06/05/2022            | 11/05/2022 |
| 1434 | TTB19C2206A                         | TTB                   | ชำระเงินสดส่วนต่าง     | ใช้สิทธิครั้งเดียว ณ วันครบกำหนดอายุ | 120000000                  | 3.22536                                 | 1.744                 | 26/01/2022           | 02/06/2022            | 08/06/2022 |

| No.  | ชื่อย่อใบสำคัญแสดงสิทธิ<br>อนุพันธ์ | หลักทรัพย์<br>อ้างอิง | การส่งมอบเมื่อใช้สิทธิ | ประเภทการใช้สิทธิ                    | จำนวนที่เสนอขาย<br>(หน่วย) | อัตราใช้สิทธิ<br>ต่อหน่วย<br>(UL: 1 DW) | ราคาใช้สิทธิ<br>(บาท) | วันซื้อขาย<br>วันแรก | วันซื้อขาย<br>สุดท้าย              | วันหมดอายุ |
|------|-------------------------------------|-----------------------|------------------------|--------------------------------------|----------------------------|---|-----------------------|----------------------|------------------------------------|------------|
| 1435 | TTB19C2207A                         | TTB                   | ชำระเงินสดส่วนต่าง     | ใช้สิทธิครั้งเดียว ณ วันครบกำหนดอายุ | 120000000                  | 3.32942                                 | 1.647                 | 09/03/2022           | 01/07/2022                         | 06/07/2022 |
| 1436 | TTB19C2209A                         | TTB                   | ชำระเงินสดส่วนต่าง     | ใช้สิทธิครั้งเดียว ณ วันครบกำหนดอายุ | 120000000                  | 3.38709                                 | 1.624                 | 18/05/2022           | 02/09/2022                         | 07/09/2022 |
| 1437 | TTB19C2211A                         | TTB                   | ชำระเงินสดส่วนต่าง     | ใช้สิทธิครั้งเดียว ณ วันครบกำหนดอายุ | 120000000                  | 2.54032                                 | 1.457                 | 06/07/2022           | 04/11/2022                         | 09/11/2022 |
| 1438 | TTB19C2302A                         | TTB                   | ชำระเงินสดส่วนต่าง     | ใช้สิทธิครั้งเดียว ณ วันครบกำหนดอายุ | 120000000                  | 2.38095                                 | 1.59                  | 19/09/2022           | 03/02/2023                         | 08/02/2023 |
| 1439 | TTB19C2306A                         | TTB                   | ชำระเงินสดส่วนต่าง     | ใช้สิทธิครั้งเดียว ณ วันครบกำหนดอายุ | 120000000                  | 2.30653                                 | 1.667                 | 30/12/2022           | 06/06/2023                         | 09/06/2023 |
| 1440 | TTB19C2310A                         | TTB                   | ชำระเงินสดส่วนต่าง     | ใช้สิทธิครั้งเดียว ณ วันครบกำหนดอายุ | 120000000                  | 2.38095                                 | 1.89                  | 12/05/2023           | 04/10/2023                         | 09/10/2023 |
| 1441 | TU19C2205A                          | TU                    | ชำระเงินสดส่วนต่าง     | ใช้สิทธิครั้งเดียว ณ วันครบกำหนดอายุ | 120000000                  | 0.46262                                 | 25.316                | 21/01/2022           | 06/05/2022                         | 11/05/2022 |
| 1442 | TU19C2207A                          | TU                    | ชำระเงินสดส่วนต่าง     | ใช้สิทธิครั้งเดียว ณ วันครบกำหนดอายุ | 120000000                  | 0.49376                                 | 25.413                | 08/03/2022           | 01/07/2022                         | 06/07/2022 |
| 1443 | TU19C2208A                          | TU                    | ชำระเงินสดส่วนต่าง     | ใช้สิทธิครั้งเดียว ณ วันครบกำหนดอายุ | 120000000                  | 0.46948                                 | 24.4                  | 05/04/2022           | 05/08/2022                         | 10/08/2022 |
| 1444 | TU19C2209A                          | TU                    | ชำระเงินสดส่วนต่าง     | ใช้สิทธิครั้งเดียว ณ วันครบกำหนดอายุ | 120000000                  | 0.41749                                 | 21.997                | 19/04/2022           | 02/09/2022                         | 07/09/2022 |
| 1445 | TU19C2210A                          | TU                    | ชำระเงินสดส่วนต่าง     | ใช้สิทธิครั้งเดียว ณ วันครบกำหนดอายุ | 120000000                  | 0.30996                                 | 20.237                | 26/05/2022           | 07/10/2022                         | 12/10/2022 |
| 1446 | TU19C2211A                          | TU                    | ชำระเงินสดส่วนต่าง     | ใช้สิทธิครั้งเดียว ณ วันครบกำหนดอายุ | 120000000                  | 0.3321                                  | 18.673                | 06/07/2022           | 04/11/2022                         | 09/11/2022 |
| 1447 | TU19C2212A                          | TU                    | ชำระเงินสดส่วนต่าง     | ใช้สิทธิครั้งเดียว ณ วันครบกำหนดอายุ | 120000000                  | 0.35393                                 | 21.264                | 17/08/2022           | 02/12/2022                         | 08/12/2022 |
| 1448 | TU19C2301A                          | TU                    | ชำระเงินสดส่วนต่าง     | ใช้สิทธิครั้งเดียว ณ วันครบกำหนดอายุ | 120000000                  | 0.3096                                  | 20.9                  | 19/09/2022           | 31/01/2023                         | 03/02/2023 |
| 1449 | TU19C2303A                          | TU                    | ชำระเงินสดส่วนต่าง     | ใช้สิทธิครั้งเดียว ณ วันครบกำหนดอายุ | 120000000                  | 0.31841                                 | 22.752                | 21/10/2022           | 03/03/2023                         | 09/03/2023 |
| 1450 | TU19C2303B                          | TU                    | ชำระเงินสดส่วนต่าง     | ใช้สิทธิครั้งเดียว ณ วันครบกำหนดอายุ | 120000000                  | 0.31841                                 | 20.711                | 18/11/2022           | 31/03/2023                         | 05/04/2023 |
| 1451 | TU19C2305A                          | TU                    | ชำระเงินสดส่วนต่าง     | ใช้สิทธิครั้งเดียว ณ วันครบกำหนดอายุ | 120000000                  | 0.25084                                 | 18.96                 | 23/12/2022           | 03/05/2023<br>(เดิม<br>05/05/2023) | 10/05/2023 |



| No.  | ชื่อย่อใบสำคัญแสดงสิทธิ<br>อนุพันธ์ | หลักทรัพย์<br>อ้างอิง | การส่งมอบเมื่อใช้สิทธิ | ประเภทการใช้สิทธิ                    | จำนวนที่เสนอขาย<br>(หน่วย) | อัตราใช้สิทธิ<br>ต่อหน่วย<br>(UL: 1 DW) | ราคาใช้สิทธิ<br>(บาท) | วันซื้อขาย<br>วันแรก | วันซื้อขาย<br>สุดท้าย | วันหมดอายุ |
|------|-------------------------------------|-----------------------|------------------------|--------------------------------------|----------------------------|---|-----------------------|----------------------|-----------------------|------------|
| 1452 | TU19C2308A                          | TU                    | ชำระเงินสดส่วนต่าง     | ใช้สิทธิครั้งเดียว ณ วันครบกำหนดอายุ | 120000000                  | 0.3003                                  | 18.6                  | 14/03/2023           | 03/08/2023            | 08/08/2023 |
| 1453 | TU19C2309A                          | TU                    | ชำระเงินสดส่วนต่าง     | ใช้สิทธิครั้งเดียว ณ วันครบกำหนดอายุ | 120000000                  | 0.32055                                 | 16.625                | 19/04/2023           | 06/09/2023            | 11/09/2023 |
| 1454 | TU19C2309B                          | TU                    | ชำระเงินสดส่วนต่าง     | ใช้สิทธิครั้งเดียว ณ วันครบกำหนดอายุ | 120000000                  | 0.3236                                  | 17.701                | 10/05/2023           | 20/09/2023            | 25/09/2023 |
| 1455 | TU19C2311A                          | TU                    | ชำระเงินสดส่วนต่าง     | ใช้สิทธิครั้งเดียว ณ วันครบกำหนดอายุ | 120000000                  | 0.25374                                 | 15.256                | 22/06/2023           | 03/11/2023            | 08/11/2023 |
| 1456 | TVO19C2208A                         | TVO                   | ชำระเงินสดส่วนต่าง     | ใช้สิทธิครั้งเดียว ณ วันครบกำหนดอายุ | 120000000                  | 0.09174                                 | 41.4                  | 17/03/2022           | 05/08/2022            | 10/08/2022 |
| 1457 | TVO19C2211A                         | TVO                   | ชำระเงินสดส่วนต่าง     | ใช้สิทธิครั้งเดียว ณ วันครบกำหนดอายุ | 120000000                  | 0.10062                                 | 37.947                | 22/06/2022           | 04/11/2022            | 09/11/2022 |
| 1458 | TVO19C2302A                         | TVO                   | ชำระเงินสดส่วนต่าง     | ใช้สิทธิครั้งเดียว ณ วันครบกำหนดอายุ | 200000000                  | 0.08323                                 | 38.245                | 01/07/2022           | 03/02/2023            | 08/02/2023 |
| 1459 | VGI19C2206A                         | VGI                   | ชำระเงินสดส่วนต่าง     | ใช้สิทธิครั้งเดียว ณ วันครบกำหนดอายุ | 120000000                  | 0.67458                                 | 8.034                 | 25/01/2022           | 02/06/2022            | 08/06/2022 |
| 1460 | VGI19C2206B                         | VGI                   | ชำระเงินสดส่วนต่าง     | ใช้สิทธิครั้งเดียว ณ วันครบกำหนดอายุ | 120000000                  | 0.69706                                 | 7.173                 | 28/01/2022           | 02/06/2022            | 08/06/2022 |
| 1461 | VGI19C2208A                         | VGI                   | ชำระเงินสดส่วนต่าง     | ใช้สิทธิครั้งเดียว ณ วันครบกำหนดอายุ | 120000000                  | 0.63585                                 | 7.067                 | 21/03/2022           | 05/08/2022            | 10/08/2022 |
| 1462 | VGI19C2209A                         | VGI                   | ชำระเงินสดส่วนต่าง     | ใช้สิทธิครั้งเดียว ณ วันครบกำหนดอายุ | 120000000                  | 1.54562                                 | 6.271                 | 19/04/2022           | 02/09/2022            | 07/09/2022 |
| 1463 | VGI19C2210A                         | VGI                   | ชำระเงินสดส่วนต่าง     | ใช้สิทธิครั้งเดียว ณ วันครบกำหนดอายุ | 120000000                  | 0.60888                                 | 6.669                 | 30/05/2022           | 07/10/2022            | 12/10/2022 |
| 1464 | VGI19C2212A                         | VGI                   | ชำระเงินสดส่วนต่าง     | ใช้สิทธิครั้งเดียว ณ วันครบกำหนดอายุ | 120000000                  | 1.45602                                 | 6.47                  | 11/07/2022           | 02/12/2022            | 08/12/2022 |
| 1465 | VGI19C2212B                         | VGI                   | ชำระเงินสดส่วนต่าง     | ใช้สิทธิครั้งเดียว ณ วันครบกำหนดอายุ | 120000000                  | 1.56977                                 | 5.703                 | 21/07/2022           | 02/12/2022            | 08/12/2022 |
| 1466 | VGI19C2303A                         | VGI                   | ชำระเงินสดส่วนต่าง     | ใช้สิทธิครั้งเดียว ณ วันครบกำหนดอายุ | 120000000                  | 1.44156                                 | 5.698                 | 28/09/2022           | 03/03/2023            | 09/03/2023 |
| 1467 | VGI19C2303B                         | VGI                   | ชำระเงินสดส่วนต่าง     | ใช้สิทธิครั้งเดียว ณ วันครบกำหนดอายุ | 120000000                  | 1.65424                                 | 4.638                 | 12/10/2022           | 03/03/2023            | 09/03/2023 |
| 1468 | VGI19C2304A                         | VGI                   | ชำระเงินสดส่วนต่าง     | ใช้สิทธิครั้งเดียว ณ วันครบกำหนดอายุ | 120000000                  | 1.46246                                 | 5.104                 | 07/11/2022           | 05/04/2023            | 11/04/2023 |
| 1469 | VGI19C2304B                         | VGI                   | ชำระเงินสดส่วนต่าง     | ใช้สิทธิครั้งเดียว ณ วันครบกำหนดอายุ | 120000000                  | 1.62756                                 | 5.797                 | 13/12/2022           | 26/04/2023            | 02/05/2023 |
| 1470 | VGI19C2306A                         | VGI                   | ชำระเงินสดส่วนต่าง     | ใช้สิทธิครั้งเดียว ณ วันครบกำหนดอายุ | 120000000                  | 0.46935                                 | 5.847                 | 02/02/2023           | 06/06/2023            | 09/06/2023 |

| No.  | ชื่อย่อใบสำคัญแสดงสิทธิ<br>อนุพันธ์ | หลักทรัพย์<br>อ้างอิง | การส่งมอบเมื่อใช้สิทธิ | ประเภทการใช้สิทธิ                    | จำนวนที่เสนอขาย<br>(หน่วย) | อัตราใช้สิทธิ<br>ต่อหน่วย<br>(UL: 1 DW) | ราคาใช้สิทธิ<br>(บาท) | วันซื้อขาย<br>วันแรก | วันซื้อขาย<br>สุดท้าย | วันหมดอายุ |
|------|-------------------------------------|-----------------------|------------------------|--------------------------------------|----------------------------|---|-----------------------|----------------------|-----------------------|------------|
| 1471 | VGI19C2307A                         | VGI                   | ชำระเงินสดส่วนต่าง     | ใช้สิทธิครั้งเดียว ณ วันครบกำหนดอายุ | 120000000                  | 1.80194                                 | 5.946                 | 23/02/2023           | 05/07/2023            | 10/07/2023 |
| 1472 | VGI19C2307B                         | VGI                   | ชำระเงินสดส่วนต่าง     | ใช้สิทธิครั้งเดียว ณ วันครบกำหนดอายุ | 120000000                  | 1.63645                                 | 5.174                 | 15/03/2023           | 26/07/2023            | 02/08/2023 |
| 1473 | VGI19C2309A                         | VGI                   | ชำระเงินสดส่วนต่าง     | ใช้สิทธิครั้งเดียว ณ วันครบกำหนดอายุ | 120000000                  | 1.335                                   | 4.041                 | 28/04/2023           | 06/09/2023            | 11/09/2023 |
| 1474 | VGI19C2310A                         | VGI                   | ชำระเงินสดส่วนต่าง     | ใช้สิทธิครั้งเดียว ณ วันครบกำหนดอายุ | 120000000                  | 1.44943                                 | 4.08                  | 06/06/2023           | 11/10/2023            | 17/10/2023 |
| 1475 | VGI19C2312A                         | VGI                   | ชำระเงินสดส่วนต่าง     | ใช้สิทธิครั้งเดียว ณ วันครบกำหนดอายุ | 120000000                  | 1.31766                                 | 3.706                 | 18/07/2023           | 08/12/2023            | 14/12/2023 |
| 1476 | VGI19P2307A                         | VGI                   | ชำระเงินสดส่วนต่าง     | ใช้สิทธิครั้งเดียว ณ วันครบกำหนดอายุ | 80000000                   | 4.16667                                 | 2.86                  | 03/03/2023           | 05/07/2023            | 10/07/2023 |
| 1477 | WHA19C2205A                         | WHA                   | ชำระเงินสดส่วนต่าง     | ใช้สิทธิครั้งเดียว ณ วันครบกำหนดอายุ | 120000000                  | 1.73402                                 | 4.447                 | 11/01/2022           | 06/05/2022            | 11/05/2022 |
| 1478 | WHA19C2207A                         | WHA                   | ชำระเงินสดส่วนต่าง     | ใช้สิทธิครั้งเดียว ณ วันครบกำหนดอายุ | 120000000                  | 1.96744                                 | 4.496                 | 04/03/2022           | 01/07/2022            | 06/07/2022 |
| 1479 | WHA19C2209A                         | WHA                   | ชำระเงินสดส่วนต่าง     | ใช้สิทธิครั้งเดียว ณ วันครบกำหนดอายุ | 120000000                  | 1.86012                                 | 4.301                 | 18/04/2022           | 02/09/2022            | 07/09/2022 |
| 1480 | WHA19C2210A                         | WHA                   | ชำระเงินสดส่วนต่าง     | ใช้สิทธิครั้งเดียว ณ วันครบกำหนดอายุ | 120000000                  | 2                                       | 4.13                  | 15/06/2022           | 07/10/2022            | 12/10/2022 |
| 1481 | WHA19C2212A                         | WHA                   | ชำระเงินสดส่วนต่าง     | ใช้สิทธิครั้งเดียว ณ วันครบกำหนดอายุ | 120000000                  | 1.43396                                 | 3.615                 | 20/07/2022           | 02/12/2022            | 08/12/2022 |
| 1482 | WHA19C2301A                         | WHA                   | ชำระเงินสดส่วนต่าง     | ใช้สิทธิครั้งเดียว ณ วันครบกำหนดอายุ | 120000000                  | 1.47553                                 | 4.302                 | 26/08/2022           | 04/01/2023            | 09/01/2023 |
| 1483 | WHA19C2303A                         | WHA                   | ชำระเงินสดส่วนต่าง     | ใช้สิทธิครั้งเดียว ณ วันครบกำหนดอายุ | 120000000                  | 1.9963                                  | 5.157                 | 01/11/2022           | 10/03/2023            | 15/03/2023 |
| 1484 | WHA19C2303B                         | WHA                   | ชำระเงินสดส่วนต่าง     | ใช้สิทธิครั้งเดียว ณ วันครบกำหนดอายุ | 120000000                  | 1.49723                                 | 4.695                 | 17/11/2022           | 31/03/2023            | 05/04/2023 |
| 1485 | WHA19C2305A                         | WHA                   | ชำระเงินสดส่วนต่าง     | ใช้สิทธิครั้งเดียว ณ วันครบกำหนดอายุ | 120000000                  | 1.5978                                  | 4.694                 | 24/01/2023           | 26/05/2023            | 31/05/2023 |
| 1486 | WHA19C2308A                         | WHA                   | ชำระเงินสดส่วนต่าง     | ใช้สิทธิครั้งเดียว ณ วันครบกำหนดอายุ | 120000000                  | 2.22302                                 | 5.525                 | 28/03/2023           | 03/08/2023            | 08/08/2023 |
| 1487 | WHA19C2310A                         | WHA                   | ชำระเงินสดส่วนต่าง     | ใช้สิทธิครั้งเดียว ณ วันครบกำหนดอายุ | 120000000                  | 1.78571                                 | 5.4                   | 23/05/2023           | 04/10/2023            | 09/10/2023 |
| 1488 | WHA19C2311A                         | WHA                   | ชำระเงินสดส่วนต่าง     | ใช้สิทธิครั้งเดียว ณ วันครบกำหนดอายุ | 120000000                  | 1.92308                                 | 6.05                  | 21/06/2023           | 03/11/2023            | 08/11/2023 |

หมายเหตุ: จำนวนที่เสนอขาย (หน่วย) รวมใบสำคัญแสดงสิทธิส่วนเพิ่มแล้ว อัตราใช้สิทธิต่อหน่วย (UL: 1 DW) และราคาใช้สิทธิ (บาท) เป็นค่าล่าสุด

[illegible]

ประจำปี 2566

ประจำปี 2566

[illegible]

ประจำปี 2566



ประจำปี 2566



[illegible]

ส่วนที่ 1.6 หน้าที่ 180

ประจำปี 2566

ส่วนที่ 1.6 หน้า 182

ประจำปี 2566

[illegible]

[illegible]



[illegible]



| No. | ชื่อใบสำคัญแสดงสิทธิอนุพันธ์   | ชื่อย่อ     |
|-----|--|-------------|
| 307 | ใบสำคัญแสดงสิทธิอนุพันธ์ในหุ้นสามัญของ บริษัท วีจีไอ จำกัด (มหาชน) ออกโดย บริษัทหลักทรัพย์ หยวนต้า (ประเทศไทย) จำกัด ซื้อขายสุดท้ายเดือนกุมภาพันธ์ 2567 ประเภทสิทธิในการซื้อ รุ่น A                    | VGI19C2402A |
| 308 | ใบสำคัญแสดงสิทธิอนุพันธ์ในหุ้นสามัญของ บริษัท วีจีไอ จำกัด (มหาชน) ออกโดย บริษัทหลักทรัพย์ หยวนต้า (ประเทศไทย) จำกัด ซื้อขายสุดท้ายเดือนกุมภาพันธ์ 2567 ประเภทสิทธิในการซื้อ รุ่น B                    | VGI19C2402B |
| 309 | ใบสำคัญแสดงสิทธิอนุพันธ์ในหุ้นสามัญของ บริษัท วีจีไอ จำกัด (มหาชน) ออกโดย บริษัทหลักทรัพย์ หยวนต้า (ประเทศไทย) จำกัด ซื้อขายสุดท้ายเดือนมีนาคม 2567 ประเภทสิทธิในการซื้อ รุ่น A                        | VGI19C2403A |
| 310 | ใบสำคัญแสดงสิทธิอนุพันธ์ในหุ้นสามัญของ บริษัท วีจีไอ จำกัด (มหาชน) ออกโดย บริษัทหลักทรัพย์ หยวนต้า (ประเทศไทย) จำกัด ซื้อขายสุดท้ายเดือนพฤษภาคม 2567 ประเภทสิทธิในการซื้อ รุ่น A                       | VGI19C2405A |
| 311 | ใบสำคัญแสดงสิทธิอนุพันธ์ในหุ้นสามัญของ บริษัท ดับบลิวเอชเอ คอร์ปอเรชั่น จำกัด (มหาชน) ออกโดย บริษัทหลักทรัพย์ หยวนต้า (ประเทศไทย) จำกัด ซื้อขายสุดท้ายเดือนมกราคม 2567 ประเภทสิทธิในการซื้อ รุ่น A     | WHA19C2401A |
| 312 | ใบสำคัญแสดงสิทธิอนุพันธ์ในหุ้นสามัญของ บริษัท ดับบลิวเอชเอ คอร์ปอเรชั่น จำกัด (มหาชน) ออกโดย บริษัทหลักทรัพย์ หยวนต้า (ประเทศไทย) จำกัด ซื้อขายสุดท้ายเดือนกุมภาพันธ์ 2567 ประเภทสิทธิในการซื้อ รุ่น A | WHA19C2402A |
| 313 | ใบสำคัญแสดงสิทธิอนุพันธ์ในหุ้นสามัญของ บริษัท ดับบลิวเอชเอ คอร์ปอเรชั่น จำกัด (มหาชน) ออกโดย บริษัทหลักทรัพย์ หยวนต้า (ประเทศไทย) จำกัด ซื้อขายสุดท้ายเดือนเมษายน 2567 ประเภทสิทธิในการซื้อ รุ่น A     | WHA19C2404A |
| 314 | ใบสำคัญแสดงสิทธิอนุพันธ์ในหุ้นสามัญของ บริษัท ดับบลิวเอชเอ คอร์ปอเรชั่น จำกัด (มหาชน) ออกโดย บริษัทหลักทรัพย์ หยวนต้า (ประเทศไทย) จำกัด ซื้อขายสุดท้ายเดือนเมษายน 2567 ประเภทสิทธิในการซื้อ รุ่น B     | WHA19C2404B |

### โดยรายละเอียดของใบสำคัญแสดงสิทธิอนุพันธ์แต่ละรุ่นมีดังนี้

| No. | ชื่อย่อใบสำคัญแสดงสิทธิอนุพันธ์ | หลักทรัพย์อ้างอิง | การส่งมอบเมื่อใช้สิทธิ | ประเภทการใช้สิทธิ                    | จำนวนที่เสนอขาย (หน่วย) | อัตราใช้สิทธิต่อหน่วย (UL: 1 DW) | ราคาใช้สิทธิ (บาท) | วันซื้อขายวันแรก | วันซื้อขายสุดท้าย | วันหมดอายุ |
|-----|---------------------------------|-------------------|------------------------|--------------------------------------|-------------------------|----------------------------------|--------------------|------------------|-------------------|------------|
| 1   | AAV19C2402A                     | AAV               | ชำระเงินสดส่วนต่าง     | ใช้สิทธิครั้งเดียว ณ วันครบกำหนดอายุ | 120000000               | 1.1236                           | 3.15               | 22/09/2023       | 02/02/2024        | 07/02/2024 |
| 2   | AAV19C2403A                     | AAV               | ชำระเงินสดส่วนต่าง     | ใช้สิทธิครั้งเดียว ณ วันครบกำหนดอายุ | 120000000               | 1.25                             | 2.96               | 12/10/2023       | 01/03/2024        | 06/03/2024 |
| 3   | AAV19C2405A                     | AAV               | ชำระเงินสดส่วนต่าง     | ใช้สิทธิครั้งเดียว ณ วันครบกำหนดอายุ | 120000000               | 1.44928                          | 2.46               | 21/12/2023       | 03/05/2024        | 09/05/2024 |
| 4   | ACE19C2401A                     | ACE               | ชำระเงินสดส่วนต่าง     | ใช้สิทธิครั้งเดียว ณ วันครบกำหนดอายุ | 120000000               | 0.81967                          | 2.4                | 21/06/2023       | 10/01/2024        | 15/01/2024 |
| 5   | ACE19C2402A                     | ACE               | ชำระเงินสดส่วนต่าง     | ใช้สิทธิครั้งเดียว ณ วันครบกำหนดอายุ | 120000000               | 2.43902                          | 2.24               | 20/09/2023       | 02/02/2024        | 07/02/2024 |
| 6   | ADVANC19C2401A                  | ADVANC            | ชำระเงินสดส่วนต่าง     | ใช้สิทธิครั้งเดียว ณ วันครบกำหนดอายุ | 120000000               | 0.04474                          | 268                | 06/09/2023       | 05/01/2024        | 10/01/2024 |
| 7   | ADVANC19C2404A                  | ADVANC            | ชำระเงินสดส่วนต่าง     | ใช้สิทธิครั้งเดียว ณ วันครบกำหนดอายุ | 120000000               | 0.04649                          | 286                | 02/11/2023       | 05/04/2024        | 11/04/2024 |
| 8   | AMATA19C2402A                   | AMATA             | ชำระเงินสดส่วนต่าง     | ใช้สิทธิครั้งเดียว ณ วันครบกำหนดอายุ | 120000000               | 0.11723                          | 31.5               | 06/09/2023       | 02/02/2024        | 07/02/2024 |

| No. | ชื่อย่อใบสำคัญแสดงสิทธิ<br>อนุพันธ์ | หลักทรัพย์<br>อ้างอิง | การส่งมอบเมื่อใช้สิทธิ | ประเภทการใช้สิทธิ                    | จำนวนที่เสนอขาย<br>(หน่วย) | อัตราใช้สิทธิ<br>ต่อหน่วย<br>(UL: 1 DW) | ราคาใช้สิทธิ<br>(บาท) | วันซื้อขาย<br>วันแรก | วันซื้อขาย<br>สุดท้าย | วันหมดอายุ |
|-----|-------------------------------------|-----------------------|------------------------|--------------------------------------|----------------------------|---|-----------------------|----------------------|-----------------------|------------|
| 9   | AMATA19C2404A                       | AMATA                 | ชำระเงินสดส่วนต่าง     | ใช้สิทธิครั้งเดียว ณ วันครบกำหนดอายุ | 120000000                  | 0.35211                                 | 32.25                 | 09/11/2023           | 05/04/2024            | 11/04/2024 |
| 10  | AMATA19C2405A                       | AMATA                 | ชำระเงินสดส่วนต่าง     | ใช้สิทธิครั้งเดียว ณ วันครบกำหนดอายุ | 120000000                  | 0.08834                                 | 29.75                 | 15/12/2023           | 03/05/2024            | 09/05/2024 |
| 11  | AOT19C2401A                         | AOT                   | ชำระเงินสดส่วนต่าง     | ใช้สิทธิครั้งเดียว ณ วันครบกำหนดอายุ | 120000000                  | 0.23784                                 | 95.921                | 04/09/2023           | 05/01/2024            | 10/01/2024 |
| 12  | AOT19C2402A                         | AOT                   | ชำระเงินสดส่วนต่าง     | ใช้สิทธิครั้งเดียว ณ วันครบกำหนดอายุ | 120000000                  | 0.22258                                 | 92.442                | 21/09/2023           | 02/02/2024            | 07/02/2024 |
| 13  | AOT19C2403A                         | AOT                   | ชำระเงินสดส่วนต่าง     | ใช้สิทธิครั้งเดียว ณ วันครบกำหนดอายุ | 120000000                  | 0.22258                                 | 90.206                | 19/10/2023           | 01/03/2024            | 06/03/2024 |
| 14  | AOT19C2404A                         | AOT                   | ชำระเงินสดส่วนต่าง     | ใช้สิทธิครั้งเดียว ณ วันครบกำหนดอายุ | 120000000                  | 0.21966                                 | 89.46                 | 23/11/2023           | 05/04/2024            | 11/04/2024 |
| 15  | AOT19C2404B                         | AOT                   | ชำระเงินสดส่วนต่าง     | ใช้สิทธิครั้งเดียว ณ วันครบกำหนดอายุ | 120000000                  | 0.22456                                 | 84.242                | 27/11/2023           | 05/04/2024            | 11/04/2024 |
| 16  | AOT19C2404C                         | AOT                   | ชำระเงินสดส่วนต่าง     | ใช้สิทธิครั้งเดียว ณ วันครบกำหนดอายุ | 120000000                  | 0.16656                                 | 74.053                | 30/11/2023           | 05/04/2024            | 11/04/2024 |
| 17  | AOT19P2404A                         | AOT                   | ชำระเงินสดส่วนต่าง     | ใช้สิทธิครั้งเดียว ณ วันครบกำหนดอายุ | 120000000                  | 0.41062                                 | 43.488                | 27/11/2023           | 05/04/2024            | 11/04/2024 |
| 18  | AP19C2401A                          | AP                    | ชำระเงินสดส่วนต่าง     | ใช้สิทธิครั้งเดียว ณ วันครบกำหนดอายุ | 120000000                  | 0.2                                     | 14.5                  | 03/08/2023           | 05/01/2024            | 10/01/2024 |
| 19  | AWC19C2401A                         | AWC                   | ชำระเงินสดส่วนต่าง     | ใช้สิทธิครั้งเดียว ณ วันครบกำหนดอายุ | 120000000                  | 1.6129                                  | 5.3                   | 18/08/2023           | 05/01/2024            | 10/01/2024 |
| 20  | AWC19C2403A                         | AWC                   | ชำระเงินสดส่วนต่าง     | ใช้สิทธิครั้งเดียว ณ วันครบกำหนดอายุ | 120000000                  | 1.31579                                 | 4.46                  | 18/10/2023           | 01/03/2024            | 06/03/2024 |
| 21  | AWC19C2405A                         | AWC                   | ชำระเงินสดส่วนต่าง     | ใช้สิทธิครั้งเดียว ณ วันครบกำหนดอายุ | 120000000                  | 1.40845                                 | 4.38                  | 27/12/2023           | 03/05/2024            | 09/05/2024 |
| 22  | BAM19C2401A                         | BAM                   | ชำระเงินสดส่วนต่าง     | ใช้สิทธิครั้งเดียว ณ วันครบกำหนดอายุ | 120000000                  | 0.20492                                 | 12.1                  | 21/08/2023           | 05/01/2024            | 10/01/2024 |
| 23  | BAM19C2404A                         | BAM                   | ชำระเงินสดส่วนต่าง     | ใช้สิทธิครั้งเดียว ณ วันครบกำหนดอายุ | 120000000                  | 0.40816                                 | 11.2                  | 31/10/2023           | 05/04/2024            | 11/04/2024 |
| 24  | BAM19C2405A                         | BAM                   | ชำระเงินสดส่วนต่าง     | ใช้สิทธิครั้งเดียว ณ วันครบกำหนดอายุ | 120000000                  | 0.54645                                 | 11.2                  | 08/12/2023           | 03/05/2024            | 09/05/2024 |
| 25  | BANPU19C2401A                       | BANPU                 | ชำระเงินสดส่วนต่าง     | ใช้สิทธิครั้งเดียว ณ วันครบกำหนดอายุ | 120000000                  | 0.66106                                 | 11.152                | 22/08/2023           | 05/01/2024            | 10/01/2024 |
| 26  | BANPU19C2401B                       | BANPU                 | ชำระเงินสดส่วนต่าง     | ใช้สิทธิครั้งเดียว ณ วันครบกำหนดอายุ | 120000000                  | 0.58263                                 | 9.794                 | 05/09/2023           | 05/01/2024            | 10/01/2024 |

| No. | ชื่อย่อใบสำคัญแสดงสิทธิ<br>อนุพันธ์ | หลักทรัพย์<br>อ้างอิง | การส่งมอบเมื่อใช้สิทธิ | ประเภทการใช้สิทธิ                    | จำนวนที่เสนอขาย<br>(หน่วย) | อัตราใช้สิทธิ<br>ต่อหน่วย<br>(UL: 1 DW) | ราคาใช้สิทธิ<br>(บาท) | วันซื้อขาย<br>วันแรก | วันซื้อขาย<br>สุดท้าย | วันหมดอายุ |
|-----|-------------------------------------|-----------------------|------------------------|--------------------------------------|----------------------------|---|-----------------------|----------------------|-----------------------|------------|
| 27  | BANPU19C2403A                       | BANPU                 | ชำระเงินสดส่วนต่าง     | ใช้สิทธิครั้งเดียว ณ วันครบกำหนดอายุ | 120000000                  | 0.55556                                 | 9.7                   | 27/10/2023           | 01/03/2024            | 06/03/2024 |
| 28  | BANPU19C2404A                       | BANPU                 | ชำระเงินสดส่วนต่าง     | ใช้สิทธิครั้งเดียว ณ วันครบกำหนดอายุ | 120000000                  | 0.59172                                 | 9.45                  | 04/12/2023           | 05/04/2024            | 11/04/2024 |
| 29  | BANPU19C2405A                       | BANPU                 | ชำระเงินสดส่วนต่าง     | ใช้สิทธิครั้งเดียว ณ วันครบกำหนดอายุ | 120000000                  | 0.5291                                  | 8.8                   | 12/12/2023           | 03/05/2024            | 09/05/2024 |
| 30  | BANPU19C2405B                       | BANPU                 | ชำระเงินสดส่วนต่าง     | ใช้สิทธิครั้งเดียว ณ วันครบกำหนดอายุ | 120000000                  | 0.53191                                 | 8                     | 15/12/2023           | 03/05/2024            | 09/05/2024 |
| 31  | BANPU19P2401A                       | BANPU                 | ชำระเงินสดส่วนต่าง     | ใช้สิทธิครั้งเดียว ณ วันครบกำหนดอายุ | 120000000                  | 1.35691                                 | 5.818                 | 25/08/2023           | 05/01/2024            | 10/01/2024 |
| 32  | BANPU19P2404A                       | BANPU                 | ชำระเงินสดส่วนต่าง     | ใช้สิทธิครั้งเดียว ณ วันครบกำหนดอายุ | 120000000                  | 1.23457                                 | 5.6                   | 17/11/2023           | 05/04/2024            | 11/04/2024 |
| 33  | BBL19C2401A                         | BBL                   | ชำระเงินสดส่วนต่าง     | ใช้สิทธิครั้งเดียว ณ วันครบกำหนดอายุ | 120000000                  | 0.1093                                  | 227.246               | 16/08/2023           | 05/01/2024            | 10/01/2024 |
| 34  | BBL19C2403A                         | BBL                   | ชำระเงินสดส่วนต่าง     | ใช้สิทธิครั้งเดียว ณ วันครบกำหนดอายุ | 120000000                  | 0.07657                                 | 208                   | 19/10/2023           | 01/03/2024            | 06/03/2024 |
| 35  | BBL19C2404A                         | BBL                   | ชำระเงินสดส่วนต่าง     | ใช้สิทธิครั้งเดียว ณ วันครบกำหนดอายุ | 120000000                  | 0.07375                                 | 198                   | 10/11/2023           | 05/04/2024            | 11/04/2024 |
| 36  | BBL19C2405A                         | BBL                   | ชำระเงินสดส่วนต่าง     | ใช้สิทธิครั้งเดียว ณ วันครบกำหนดอายุ | 120000000                  | 0.07722                                 | 190                   | 18/12/2023           | 03/05/2024            | 09/05/2024 |
| 37  | BCH19C2402A                         | BCH                   | ชำระเงินสดส่วนต่าง     | ใช้สิทธิครั้งเดียว ณ วันครบกำหนดอายุ | 120000000                  | 0.25974                                 | 24                    | 05/09/2023           | 02/02/2024            | 07/02/2024 |
| 38  | BCP19C2404A                         | BCP                   | ชำระเงินสดส่วนต่าง     | ใช้สิทธิครั้งเดียว ณ วันครบกำหนดอายุ | 120000000                  | 0.08842                                 | 49.5                  | 03/11/2023           | 05/04/2024            | 11/04/2024 |
| 39  | BCPG19C2401A                        | BCPG                  | ชำระเงินสดส่วนต่าง     | ใช้สิทธิครั้งเดียว ณ วันครบกำหนดอายุ | 120000000                  | 0.27668                                 | 10.892                | 13/06/2023           | 10/01/2024            | 15/01/2024 |
| 40  | BCPG19C2401B                        | BCPG                  | ชำระเงินสดส่วนต่าง     | ใช้สิทธิครั้งเดียว ณ วันครบกำหนดอายุ | 120000000                  | 0.22244                                 | 11.684                | 23/08/2023           | 05/01/2024            | 10/01/2024 |
| 41  | BDMS19C2403A                        | BDMS                  | ชำระเงินสดส่วนต่าง     | ใช้สิทธิครั้งเดียว ณ วันครบกำหนดอายุ | 120000000                  | 0.09042                                 | 32.25                 | 12/10/2023           | 01/03/2024            | 06/03/2024 |
| 42  | BDMS19C2405A                        | BDMS                  | ชำระเงินสดส่วนต่าง     | ใช้สิทธิครั้งเดียว ณ วันครบกำหนดอายุ | 120000000                  | 0.12005                                 | 32                    | 14/12/2023           | 03/05/2024            | 09/05/2024 |
| 43  | BEC19C2401A                         | BEC                   | ชำระเงินสดส่วนต่าง     | ใช้สิทธิครั้งเดียว ณ วันครบกำหนดอายุ | 120000000                  | 0.31746                                 | 10.2                  | 03/07/2023           | 10/01/2024            | 15/01/2024 |
| 44  | BEM19C2402A                         | BEM                   | ชำระเงินสดส่วนต่าง     | ใช้สิทธิครั้งเดียว ณ วันครบกำหนดอายุ | 120000000                  | 0.5102                                  | 10.2                  | 05/09/2023           | 02/02/2024            | 07/02/2024 |

| No. | ชื่อย่อใบสำคัญแสดงสิทธิ<br>อนุพันธ์ | หลักทรัพย์<br>อ้างอิง  | การส่งมอบเมื่อใช้สิทธิ | ประเภทการใช้สิทธิ                    | จำนวนที่เสนอขาย<br>(หน่วย) | อัตราใช้สิทธิ<br>ต่อหน่วย<br>(UL: 1 DW) | ราคาใช้สิทธิ<br>(บาท) | วันซื้อขาย<br>วันแรก | วันซื้อขาย<br>สุดท้าย | วันหมดอายุ |
|-----|-------------------------------------|------------------------|------------------------|--------------------------------------|----------------------------|---|-----------------------|----------------------|-----------------------|------------|
| 45  | BEM19C2402B                         | BEM                    | ชำระเงินสดส่วนต่าง     | ใช้สิทธิครั้งเดียว ณ วันครบกำหนดอายุ | 120000000                  | 0.6993                                  | 10                    | 04/10/2023           | 02/02/2024            | 07/02/2024 |
| 46  | BEM19C2405A                         | BEM                    | ชำระเงินสดส่วนต่าง     | ใช้สิทธิครั้งเดียว ณ วันครบกำหนดอายุ | 120000000                  | 0.62893                                 | 10                    | 19/12/2023           | 03/05/2024            | 09/05/2024 |
| 47  | BGRIM19C2402A                       | BGRIM                  | ชำระเงินสดส่วนต่าง     | ใช้สิทธิครั้งเดียว ณ วันครบกำหนดอายุ | 120000000                  | 0.10811                                 | 41.5                  | 06/09/2023           | 02/02/2024            | 07/02/2024 |
| 48  | BGRIM19C2402B                       | BGRIM                  | ชำระเงินสดส่วนต่าง     | ใช้สิทธิครั้งเดียว ณ วันครบกำหนดอายุ | 120000000                  | 0.0939                                  | 36.25                 | 25/09/2023           | 02/02/2024            | 07/02/2024 |
| 49  | BGRIM19C2403A                       | BGRIM                  | ชำระเงินสดส่วนต่าง     | ใช้สิทธิครั้งเดียว ณ วันครบกำหนดอายุ | 120000000                  | 0.08969                                 | 31.25                 | 05/10/2023           | 01/03/2024            | 06/03/2024 |
| 50  | BGRIM19C2403B                       | BGRIM                  | ชำระเงินสดส่วนต่าง     | ใช้สิทธิครั้งเดียว ณ วันครบกำหนดอายุ | 120000000                  | 0.34483                                 | 32                    | 20/10/2023           | 01/03/2024            | 06/03/2024 |
| 51  | BGRIM19C2404A                       | BGRIM                  | ชำระเงินสดส่วนต่าง     | ใช้สิทธิครั้งเดียว ณ วันครบกำหนดอายุ | 120000000                  | 0.09074                                 | 30.25                 | 07/12/2023           | 05/04/2024            | 11/04/2024 |
| 52  | BH19C2401A                          | BH                     | ชำระเงินสดส่วนต่าง     | ใช้สิทธิครั้งเดียว ณ วันครบกำหนดอายุ | 120000000                  | 0.03392                                 | 327.285               | 16/08/2023           | 05/01/2024            | 10/01/2024 |
| 53  | BH19C2404A                          | BH                     | ชำระเงินสดส่วนต่าง     | ใช้สิทธิครั้งเดียว ณ วันครบกำหนดอายุ | 120000000                  | 0.03333                                 | 341                   | 06/11/2023           | 05/04/2024            | 11/04/2024 |
| 54  | BH19C2404B                          | BH                     | ชำระเงินสดส่วนต่าง     | ใช้สิทธิครั้งเดียว ณ วันครบกำหนดอายุ | 120000000                  | 0.03504                                 | 303                   | 14/11/2023           | 05/04/2024            | 11/04/2024 |
| 55  | BH19C2404C                          | BH                     | ชำระเงินสดส่วนต่าง     | ใช้สิทธิครั้งเดียว ณ วันครบกำหนดอายุ | 120000000                  | 0.04486                                 | 291                   | 07/12/2023           | 05/04/2024            | 11/04/2024 |
| 56  | BLA19C2401A                         | BLA                    | ชำระเงินสดส่วนต่าง     | ใช้สิทธิครั้งเดียว ณ วันครบกำหนดอายุ | 120000000                  | 0.2224                                  | 28.906                | 31/07/2023           | 05/01/2024            | 10/01/2024 |
| 57  | BLA19C2402A                         | BLA                    | ชำระเงินสดส่วนต่าง     | ใช้สิทธิครั้งเดียว ณ วันครบกำหนดอายุ | 120000000                  | 0.07752                                 | 29.75                 | 13/09/2023           | 02/02/2024            | 07/02/2024 |
| 58  | BLA19C2403A                         | BLA                    | ชำระเงินสดส่วนต่าง     | ใช้สิทธิครั้งเดียว ณ วันครบกำหนดอายุ | 120000000                  | 0.29762                                 | 31                    | 27/10/2023           | 01/03/2024            | 06/03/2024 |
| 59  | BSRC19C2403A<br>(เดิม ESSO19C2403A) | BSRC<br>(เดิม<br>ESSO) | ชำระเงินสดส่วนต่าง     | ใช้สิทธิครั้งเดียว ณ วันครบกำหนดอายุ | 120000000                  | 0.2193                                  | 12.1                  | 16/10/2023           | 01/03/2024            | 06/03/2024 |
| 60  | BTS19C2401A                         | BTS                    | ชำระเงินสดส่วนต่าง     | ใช้สิทธิครั้งเดียว ณ วันครบกำหนดอายุ | 120000000                  | 0.40838                                 | 9.403                 | 20/07/2023           | 10/01/2024            | 15/01/2024 |

| No. | ชื่อย่อใบสำคัญแสดงสิทธิ<br>อนุพันธ์ | หลักทรัพย์<br>อ้างอิง | การส่งมอบเมื่อใช้สิทธิ | ประเภทการใช้สิทธิ                    | จำนวนที่เสนอขาย<br>(หน่วย) | อัตราใช้สิทธิ<br>ต่อหน่วย<br>(UL: 1 DW) | ราคาใช้สิทธิ<br>(บาท) | วันซื้อขาย<br>วันแรก | วันซื้อขาย<br>สุดท้าย | วันหมดอายุ |
|-----|-------------------------------------|-----------------------|------------------------|--------------------------------------|----------------------------|---|-----------------------|----------------------|-----------------------|------------|
| 61  | BTS19C2401B                         | BTS                   | ชำระเงินสดส่วนต่าง     | ใช้สิทธิครั้งเดียว ณ วันครบกำหนดอายุ | 120000000                  | 0.56818                                 | 8.95                  | 07/09/2023           | 05/01/2024            | 10/01/2024 |
| 62  | BYD19C2401A                         | BYD                   | ชำระเงินสดส่วนต่าง     | ใช้สิทธิครั้งเดียว ณ วันครบกำหนดอายุ | 120000000                  | 0.3125                                  | 7.05                  | 11/07/2023           | 10/01/2024            | 15/01/2024 |
| 63  | BYD19C2402A                         | BYD                   | ชำระเงินสดส่วนต่าง     | ใช้สิทธิครั้งเดียว ณ วันครบกำหนดอายุ | 120000000                  | 0.41667                                 | 11.1                  | 08/09/2023           | 02/02/2024            | 07/02/2024 |
| 64  | BYD19C2403A                         | BYD                   | ชำระเงินสดส่วนต่าง     | ใช้สิทธิครั้งเดียว ณ วันครบกำหนดอายุ | 120000000                  | 0.3937                                  | 6.95                  | 27/10/2023           | 01/03/2024            | 06/03/2024 |
| 65  | BYD19C2404A                         | BYD                   | ชำระเงินสดส่วนต่าง     | ใช้สิทธิครั้งเดียว ณ วันครบกำหนดอายุ | 120000000                  | 0.79365                                 | 5.5                   | 02/11/2023           | 05/04/2024            | 11/04/2024 |
| 66  | CBG19C2401A                         | CBG                   | ชำระเงินสดส่วนต่าง     | ใช้สิทธิครั้งเดียว ณ วันครบกำหนดอายุ | 80000000                   | 0.12135                                 | 99.521                | 17/08/2023           | 05/01/2024            | 10/01/2024 |
| 67  | CBG19C2401B                         | CBG                   | ชำระเงินสดส่วนต่าง     | ใช้สิทธิครั้งเดียว ณ วันครบกำหนดอายุ | 120000000                  | 0.11684                                 | 114.947               | 24/08/2023           | 05/01/2024            | 10/01/2024 |
| 68  | CBG19C2402A                         | CBG                   | ชำระเงินสดส่วนต่าง     | ใช้สิทธิครั้งเดียว ณ วันครบกำหนดอายุ | 120000000                  | 0.11312                                 | 110                   | 12/09/2023           | 02/02/2024            | 07/02/2024 |
| 69  | CBG19C2403A                         | CBG                   | ชำระเงินสดส่วนต่าง     | ใช้สิทธิครั้งเดียว ณ วันครบกำหนดอายุ | 120000000                  | 0.10672                                 | 96.5                  | 12/10/2023           | 01/03/2024            | 06/03/2024 |
| 70  | CBG19C2403B                         | CBG                   | ชำระเงินสดส่วนต่าง     | ใช้สิทธิครั้งเดียว ณ วันครบกำหนดอายุ | 120000000                  | 0.12392                                 | 89.25                 | 24/10/2023           | 01/03/2024            | 06/03/2024 |
| 71  | CBG19P2401A                         | CBG                   | ชำระเงินสดส่วนต่าง     | ใช้สิทธิครั้งเดียว ณ วันครบกำหนดอายุ | 100000000                  | 0.22727                                 | 56.5                  | 07/09/2023           | 05/01/2024            | 10/01/2024 |
| 72  | CBG19P2404A                         | CBG                   | ชำระเงินสดส่วนต่าง     | ใช้สิทธิครั้งเดียว ณ วันครบกำหนดอายุ | 120000000                  | 0.23041                                 | 55.25                 | 21/11/2023           | 05/04/2024            | 11/04/2024 |
| 73  | CENTEL19C2403A                      | CENTEL                | ชำระเงินสดส่วนต่าง     | ใช้สิทธิครั้งเดียว ณ วันครบกำหนดอายุ | 120000000                  | 0.10173                                 | 55                    | 16/10/2023           | 01/03/2024            | 06/03/2024 |
| 74  | CHG19C2403A                         | CHG                   | ชำระเงินสดส่วนต่าง     | ใช้สิทธิครั้งเดียว ณ วันครบกำหนดอายุ | 120000000                  | 1.40845                                 | 3.84                  | 19/10/2023           | 01/03/2024            | 06/03/2024 |
| 75  | CHG19C2404A                         | CHG                   | ชำระเงินสดส่วนต่าง     | ใช้สิทธิครั้งเดียว ณ วันครบกำหนดอายุ | 120000000                  | 1.38889                                 | 3.68                  | 30/11/2023           | 05/04/2024            | 11/04/2024 |
| 76  | CK19C2404A                          | CK                    | ชำระเงินสดส่วนต่าง     | ใช้สิทธิครั้งเดียว ณ วันครบกำหนดอายุ | 120000000                  | 0.2045                                  | 27.25                 | 31/10/2023           | 05/04/2024            | 11/04/2024 |
| 77  | CKP19C2401A                         | CKP                   | ชำระเงินสดส่วนต่าง     | ใช้สิทธิครั้งเดียว ณ วันครบกำหนดอายุ | 120000000                  | 1.08696                                 | 4.48                  | 09/06/2023           | 10/01/2024            | 15/01/2024 |
| 78  | COM719C2401A                        | COM7                  | ชำระเงินสดส่วนต่าง     | ใช้สิทธิครั้งเดียว ณ วันครบกำหนดอายุ | 120000000                  | 0.08977                                 | 37.5                  | 22/08/2023           | 05/01/2024            | 10/01/2024 |

| No. | ชื่อย่อใบสำคัญแสดงสิทธิ<br>อนุพันธ์ | หลักทรัพย์<br>อ้างอิง | การส่งมอบเมื่อใช้สิทธิ | ประเภทการใช้สิทธิ                    | จำนวนที่เสนอขาย<br>(หน่วย) | อัตราใช้สิทธิ<br>ต่อหน่วย<br>(UL: 1 DW) | ราคาใช้สิทธิ<br>(บาท) | วันซื้อขาย<br>วันแรก | วันซื้อขาย<br>สุดท้าย | วันหมดอายุ |
|-----|-------------------------------------|-----------------------|------------------------|--------------------------------------|----------------------------|---|-----------------------|----------------------|-----------------------|------------|
| 79  | COM719C2404A                        | COM7                  | ชำระเงินสดส่วนต่าง     | ใช้สิทธิครั้งเดียว ณ วันครบกำหนดอายุ | 120000000                  | 0.08511                                 | 33.75                 | 02/11/2023           | 05/04/2024            | 11/04/2024 |
| 80  | COM719C2404B                        | COM7                  | ชำระเงินสดส่วนต่าง     | ใช้สิทธิครั้งเดียว ณ วันครบกำหนดอายุ | 120000000                  | 0.2584                                  | 30.75                 | 14/11/2023           | 05/04/2024            | 11/04/2024 |
| 81  | COM719P2402A                        | COM7                  | ชำระเงินสดส่วนต่าง     | ใช้สิทธิครั้งเดียว ณ วันครบกำหนดอายุ | 120000000                  | 0.22222                                 | 21.2                  | 15/09/2023           | 02/02/2024            | 07/02/2024 |
| 82  | CPALL19C2401A                       | CPALL                 | ชำระเงินสดส่วนต่าง     | ใช้สิทธิครั้งเดียว ณ วันครบกำหนดอายุ | 120000000                  | 0.24752                                 | 87                    | 01/09/2023           | 05/01/2024            | 10/01/2024 |
| 83  | CPALL19C2402A                       | CPALL                 | ชำระเงินสดส่วนต่าง     | ใช้สิทธิครั้งเดียว ณ วันครบกำหนดอายุ | 120000000                  | 0.22075                                 | 82                    | 21/09/2023           | 02/02/2024            | 07/02/2024 |
| 84  | CPALL19C2403A                       | CPALL                 | ชำระเงินสดส่วนต่าง     | ใช้สิทธิครั้งเดียว ณ วันครบกำหนดอายุ | 120000000                  | 0.15267                                 | 73.25                 | 17/10/2023           | 01/03/2024            | 06/03/2024 |
| 85  | CPALL19C2404A                       | CPALL                 | ชำระเงินสดส่วนต่าง     | ใช้สิทธิครั้งเดียว ณ วันครบกำหนดอายุ | 120000000                  | 0.19841                                 | 74.75                 | 09/11/2023           | 05/04/2024            | 11/04/2024 |
| 86  | CPALL19C2404B                       | CPALL                 | ชำระเงินสดส่วนต่าง     | ใช้สิทธิครั้งเดียว ณ วันครบกำหนดอายุ | 120000000                  | 0.1692                                  | 67.5                  | 30/11/2023           | 05/04/2024            | 11/04/2024 |
| 87  | CPALL19P2404A                       | CPALL                 | ชำระเงินสดส่วนต่าง     | ใช้สิทธิครั้งเดียว ณ วันครบกำหนดอายุ | 120000000                  | 0.3268                                  | 39.75                 | 10/11/2023           | 05/04/2024            | 11/04/2024 |
| 88  | CPF19C2402A                         | CPF                   | ชำระเงินสดส่วนต่าง     | ใช้สิทธิครั้งเดียว ณ วันครบกำหนดอายุ | 120000000                  | 0.4717                                  | 28.5                  | 14/09/2023           | 02/02/2024            | 07/02/2024 |
| 89  | CPF19C2404A                         | CPF                   | ชำระเงินสดส่วนต่าง     | ใช้สิทธิครั้งเดียว ณ วันครบกำหนดอายุ | 120000000                  | 0.22936                                 | 21.8                  | 01/11/2023           | 05/04/2024            | 11/04/2024 |
| 90  | CPN19C2401A                         | CPN                   | ชำระเงินสดส่วนต่าง     | ใช้สิทธิครั้งเดียว ณ วันครบกำหนดอายุ | 120000000                  | 0.06849                                 | 78.5                  | 27/06/2023           | 10/01/2024            | 15/01/2024 |
| 91  | CPN19C2403A                         | CPN                   | ชำระเงินสดส่วนต่าง     | ใช้สิทธิครั้งเดียว ณ วันครบกำหนดอายุ | 120000000                  | 0.12285                                 | 78                    | 11/10/2023           | 01/03/2024            | 06/03/2024 |
| 92  | CRC19C2401A                         | CRC                   | ชำระเงินสดส่วนต่าง     | ใช้สิทธิครั้งเดียว ณ วันครบกำหนดอายุ | 120000000                  | 0.10834                                 | 48.5                  | 09/08/2023           | 05/01/2024            | 10/01/2024 |
| 93  | CRC19C2404A                         | CRC                   | ชำระเงินสดส่วนต่าง     | ใช้สิทธิครั้งเดียว ณ วันครบกำหนดอายุ | 120000000                  | 0.10449                                 | 47                    | 03/11/2023           | 05/04/2024            | 11/04/2024 |
| 94  | DELTA19C2402A                       | DELTA                 | ชำระเงินสดส่วนต่าง     | ใช้สิทธิครั้งเดียว ณ วันครบกำหนดอายุ | 120000000                  | 0.03968                                 | 155                   | 08/09/2023           | 02/02/2024            | 07/02/2024 |
| 95  | DELTA19C2402B                       | DELTA                 | ชำระเงินสดส่วนต่าง     | ใช้สิทธิครั้งเดียว ณ วันครบกำหนดอายุ | 120000000                  | 0.06579                                 | 130                   | 02/10/2023           | 02/02/2024            | 07/02/2024 |
| 96  | DELTA19C2403A                       | DELTA                 | ชำระเงินสดส่วนต่าง     | ใช้สิทธิครั้งเดียว ณ วันครบกำหนดอายุ | 120000000                  | 0.09091                                 | 140                   | 10/10/2023           | 01/03/2024            | 06/03/2024 |

| No. | ชื่อย่อใบสำคัญแสดงสิทธิ<br>อนุพันธ์ | หลักทรัพย์<br>อ้างอิง | การส่งมอบเมื่อใช้สิทธิ | ประเภทการใช้สิทธิ                    | จำนวนที่เสนอขาย<br>(หน่วย) | อัตราใช้สิทธิ<br>ต่อหน่วย<br>(UL: 1 DW) | ราคาใช้สิทธิ<br>(บาท) | วันซื้อขาย<br>วันแรก | วันซื้อขาย<br>สุดท้าย | วันหมดอายุ |
|-----|-------------------------------------|-----------------------|------------------------|--------------------------------------|----------------------------|---|-----------------------|----------------------|-----------------------|------------|
| 97  | DELTA19C2404A                       | DELTA                 | ชำระเงินสดส่วนต่าง     | ใช้สิทธิครั้งเดียว ณ วันครบกำหนดอายุ | 120000000                  | 0.08929                                 | 130                   | 22/11/2023           | 05/04/2024            | 11/04/2024 |
| 98  | DELTA19P2402A                       | DELTA                 | ชำระเงินสดส่วนต่าง     | ใช้สิทธิครั้งเดียว ณ วันครบกำหนดอายุ | 120000000                  | 0.07519                                 | 72                    | 08/09/2023           | 02/02/2024            | 07/02/2024 |
| 99  | DELTA19P2404A                       | DELTA                 | ชำระเงินสดส่วนต่าง     | ใช้สิทธิครั้งเดียว ณ วันครบกำหนดอายุ | 120000000                  | 0.15873                                 | 56.5                  | 20/12/2023           | 05/04/2024            | 11/04/2024 |
| 100 | DOHOME19C2401A                      | DOHOME                | ชำระเงินสดส่วนต่าง     | ใช้สิทธิครั้งเดียว ณ วันครบกำหนดอายุ | 120000000                  | 0.21692                                 | 14.1                  | 07/09/2023           | 05/01/2024            | 10/01/2024 |
| 101 | DOHOME19C2404A                      | DOHOME                | ชำระเงินสดส่วนต่าง     | ใช้สิทธิครั้งเดียว ณ วันครบกำหนดอายุ | 120000000                  | 0.18762                                 | 13                    | 08/11/2023           | 05/04/2024            | 11/04/2024 |
| 102 | EA19C2401A                          | EA                    | ชำระเงินสดส่วนต่าง     | ใช้สิทธิครั้งเดียว ณ วันครบกำหนดอายุ | 120000000                  | 0.12706                                 | 84.5                  | 01/09/2023           | 05/01/2024            | 10/01/2024 |
| 103 | EA19C2402A                          | EA                    | ชำระเงินสดส่วนต่าง     | ใช้สิทธิครั้งเดียว ณ วันครบกำหนดอายุ | 120000000                  | 0.11876                                 | 78.25                 | 15/09/2023           | 02/02/2024            | 07/02/2024 |
| 104 | EA19C2402B                          | EA                    | ชำระเงินสดส่วนต่าง     | ใช้สิทธิครั้งเดียว ณ วันครบกำหนดอายุ | 120000000                  | 0.12739                                 | 71.75                 | 27/09/2023           | 02/02/2024            | 07/02/2024 |
| 105 | EA19C2403A                          | EA                    | ชำระเงินสดส่วนต่าง     | ใช้สิทธิครั้งเดียว ณ วันครบกำหนดอายุ | 120000000                  | 0.12151                                 | 66.25                 | 09/10/2023           | 01/03/2024            | 06/03/2024 |
| 106 | EA19C2403B                          | EA                    | ชำระเงินสดส่วนต่าง     | ใช้สิทธิครั้งเดียว ณ วันครบกำหนดอายุ | 120000000                  | 0.12821                                 | 60                    | 30/10/2023           | 01/03/2024            | 06/03/2024 |
| 107 | EA19C2405A                          | EA                    | ชำระเงินสดส่วนต่าง     | ใช้สิทธิครั้งเดียว ณ วันครบกำหนดอายุ | 120000000                  | 0.11765                                 | 59                    | 08/12/2023           | 03/05/2024            | 09/05/2024 |
| 108 | EA19P2402A                          | EA                    | ชำระเงินสดส่วนต่าง     | ใช้สิทธิครั้งเดียว ณ วันครบกำหนดอายุ | 120000000                  | 0.22831                                 | 40.5                  | 15/09/2023           | 02/02/2024            | 07/02/2024 |
| 109 | EA19P2403A                          | EA                    | ชำระเงินสดส่วนต่าง     | ใช้สิทธิครั้งเดียว ณ วันครบกำหนดอายุ | 120000000                  | 0.25641                                 | 31                    | 30/10/2023           | 01/03/2024            | 06/03/2024 |
| 110 | EGCO19C2401A                        | EGCO                  | ชำระเงินสดส่วนต่าง     | ใช้สิทธิครั้งเดียว ณ วันครบกำหนดอายุ | 120000000                  | 0.03006                                 | 156.09                | 26/06/2023           | 10/01/2024            | 15/01/2024 |
| 111 | EGCO19C2403A                        | EGCO                  | ชำระเงินสดส่วนต่าง     | ใช้สิทธิครั้งเดียว ณ วันครบกำหนดอายุ | 120000000                  | 0.0576                                  | 152                   | 29/09/2023           | 01/03/2024            | 06/03/2024 |
| 112 | EPG19C2401A                         | EPG                   | ชำระเงินสดส่วนต่าง     | ใช้สิทธิครั้งเดียว ณ วันครบกำหนดอายุ | 120000000                  | 0.2662                                  | 8.283                 | 12/06/2023           | 10/01/2024            | 15/01/2024 |
| 113 | ERW19C2401A                         | ERW                   | ชำระเงินสดส่วนต่าง     | ใช้สิทธิครั้งเดียว ณ วันครบกำหนดอายุ | 120000000                  | 0.41152                                 | 5.9                   | 23/08/2023           | 05/01/2024            | 10/01/2024 |
| 114 | ERW19C2401B                         | ERW                   | ชำระเงินสดส่วนต่าง     | ใช้สิทธิครั้งเดียว ณ วันครบกำหนดอายุ | 120000000                  | 0.48077                                 | 6.95                  | 30/08/2023           | 05/01/2024            | 10/01/2024 |

| No. | ชื่อย่อใบสำคัญแสดงสิทธิ<br>อนุพันธ์ | หลักทรัพย์<br>อ้างอิง | การส่งมอบเมื่อใช้สิทธิ | ประเภทการใช้สิทธิ                    | จำนวนที่เสนอขาย<br>(หน่วย) | อัตราใช้สิทธิ<br>ต่อหน่วย<br>(UL: 1 DW) | ราคาใช้สิทธิ<br>(บาท) | วันซื้อขาย<br>วันแรก | วันซื้อขาย<br>สุดท้าย | วันหมดอายุ |
|-----|-------------------------------------|-----------------------|------------------------|--------------------------------------|----------------------------|---|-----------------------|----------------------|-----------------------|------------|
| 115 | ERW19C2405A                         | ERW                   | ชำระเงินสดส่วนต่าง     | ใช้สิทธิครั้งเดียว ณ วันครบกำหนดอายุ | 120000000                  | 0.45249                                 | 6.65                  | 08/12/2023           | 03/05/2024            | 09/05/2024 |
| 116 | FORTH19C2402A                       | FORTH                 | ชำระเงินสดส่วนต่าง     | ใช้สิทธิครั้งเดียว ณ วันครบกำหนดอายุ | 120000000                  | 0.08258                                 | 44                    | 11/09/2023           | 02/02/2024            | 07/02/2024 |
| 117 | FORTH19C2402B                       | FORTH                 | ชำระเงินสดส่วนต่าง     | ใช้สิทธิครั้งเดียว ณ วันครบกำหนดอายุ | 120000000                  | 0.07974                                 | 36                    | 03/10/2023           | 02/02/2024            | 07/02/2024 |
| 118 | FORTH19C2404A                       | FORTH                 | ชำระเงินสดส่วนต่าง     | ใช้สิทธิครั้งเดียว ณ วันครบกำหนดอายุ | 120000000                  | 0.2                                     | 27                    | 15/11/2023           | 05/04/2024            | 11/04/2024 |
| 119 | GLOBAL19C2401A                      | GLOBAL                | ชำระเงินสดส่วนต่าง     | ใช้สิทธิครั้งเดียว ณ วันครบกำหนดอายุ | 120000000                  | 0.25974                                 | 23.5                  | 01/09/2023           | 05/01/2024            | 10/01/2024 |
| 120 | GLOBAL19C2402A                      | GLOBAL                | ชำระเงินสดส่วนต่าง     | ใช้สิทธิครั้งเดียว ณ วันครบกำหนดอายุ | 120000000                  | 0.2681                                  | 22                    | 25/09/2023           | 02/02/2024            | 07/02/2024 |
| 121 | GLOBAL19C2403A                      | GLOBAL                | ชำระเงินสดส่วนต่าง     | ใช้สิทธิครั้งเดียว ณ วันครบกำหนดอายุ | 120000000                  | 0.25575                                 | 18.8                  | 24/10/2023           | 01/03/2024            | 06/03/2024 |
| 122 | GPSC19C2401A                        | GPSC                  | ชำระเงินสดส่วนต่าง     | ใช้สิทธิครั้งเดียว ณ วันครบกำหนดอายุ | 120000000                  | 0.12541                                 | 69.351                | 18/08/2023           | 05/01/2024            | 10/01/2024 |
| 123 | GPSC19C2402A                        | GPSC                  | ชำระเงินสดส่วนต่าง     | ใช้สิทธิครั้งเดียว ณ วันครบกำหนดอายุ | 120000000                  | 0.14184                                 | 66                    | 14/09/2023           | 02/02/2024            | 07/02/2024 |
| 124 | GPSC19C2402B                        | GPSC                  | ชำระเงินสดส่วนต่าง     | ใช้สิทธิครั้งเดียว ณ วันครบกำหนดอายุ | 120000000                  | 0.13004                                 | 58.25                 | 27/09/2023           | 02/02/2024            | 07/02/2024 |
| 125 | GPSC19C2403A                        | GPSC                  | ชำระเงินสดส่วนต่าง     | ใช้สิทธิครั้งเดียว ณ วันครบกำหนดอายุ | 120000000                  | 0.10823                                 | 53.5                  | 09/10/2023           | 01/03/2024            | 06/03/2024 |
| 126 | GPSC19C2405A                        | GPSC                  | ชำระเงินสดส่วนต่าง     | ใช้สิทธิครั้งเดียว ณ วันครบกำหนดอายุ | 120000000                  | 0.13477                                 | 64                    | 18/12/2023           | 03/05/2024            | 09/05/2024 |
| 127 | GPSC19P2404A                        | GPSC                  | ชำระเงินสดส่วนต่าง     | ใช้สิทธิครั้งเดียว ณ วันครบกำหนดอายุ | 120000000                  | 0.24331                                 | 28.75                 | 09/11/2023           | 05/04/2024            | 11/04/2024 |
| 128 | GULF19C2401A                        | GULF                  | ชำระเงินสดส่วนต่าง     | ใช้สิทธิครั้งเดียว ณ วันครบกำหนดอายุ | 120000000                  | 0.13774                                 | 59                    | 05/09/2023           | 05/01/2024            | 10/01/2024 |
| 129 | GULF19C2402A                        | GULF                  | ชำระเงินสดส่วนต่าง     | ใช้สิทธิครั้งเดียว ณ วันครบกำหนดอายุ | 120000000                  | 0.13569                                 | 55.25                 | 28/09/2023           | 02/02/2024            | 07/02/2024 |
| 130 | GULF19C2404A                        | GULF                  | ชำระเงินสดส่วนต่าง     | ใช้สิทธิครั้งเดียว ณ วันครบกำหนดอายุ | 120000000                  | 0.13263                                 | 55.25                 | 28/11/2023           | 05/04/2024            | 11/04/2024 |
| 131 | GULF19P2404A                        | GULF                  | ชำระเงินสดส่วนต่าง     | ใช้สิทธิครั้งเดียว ณ วันครบกำหนดอายุ | 120000000                  | 0.22573                                 | 33.25                 | 06/11/2023           | 05/04/2024            | 11/04/2024 |
| 132 | GUNKUL19C2403A                      | GUNKUL                | ชำระเงินสดส่วนต่าง     | ใช้สิทธิครั้งเดียว ณ วันครบกำหนดอายุ | 120000000                  | 0.92169                                 | 4.301                 | 14/09/2023           | 01/03/2024            | 06/03/2024 |



| No. | ชื่อย่อใบสำคัญแสดงสิทธิ<br>อนุพันธ์ | หลักทรัพย์<br>อ้างอิง | การส่งมอบเมื่อใช้สิทธิ | ประเภทการใช้สิทธิ                    | จำนวนที่เสนอขาย<br>(หน่วย) | อัตราใช้สิทธิ<br>ต่อหน่วย<br>(UL: 1 DW) | ราคาใช้สิทธิ<br>(บาท) | วันซื้อขาย<br>วันแรก | วันซื้อขาย<br>สุดท้าย | วันหมดอายุ |
|-----|-------------------------------------|-----------------------|------------------------|--------------------------------------|----------------------------|---|-----------------------|----------------------|-----------------------|------------|
| 133 | GUNKUL19C2403B                      | GUNKUL                | ชำระเงินสดส่วนต่าง     | ใช้สิทธิครั้งเดียว ณ วันครบกำหนดอายุ | 120000000                  | 1.17596                                 | 3.323                 | 20/10/2023           | 01/03/2024            | 06/03/2024 |
| 134 | GUNKUL19C2405A                      | GUNKUL                | ชำระเงินสดส่วนต่าง     | ใช้สิทธิครั้งเดียว ณ วันครบกำหนดอายุ | 120000000                  | 1.1236                                  | 3.2                   | 15/12/2023           | 03/05/2024            | 09/05/2024 |
| 135 | HANA19C2401A                        | HANA                  | ชำระเงินสดส่วนต่าง     | ใช้สิทธิครั้งเดียว ณ วันครบกำหนดอายุ | 100000000                  | 0.09229                                 | 75.873                | 17/08/2023           | 05/01/2024            | 10/01/2024 |
| 136 | HANA19C2403A                        | HANA                  | ชำระเงินสดส่วนต่าง     | ใช้สิทธิครั้งเดียว ณ วันครบกำหนดอายุ | 120000000                  | 0.09625                                 | 75.379                | 18/10/2023           | 01/03/2024            | 06/03/2024 |
| 137 | HANA19C2404A                        | HANA                  | ชำระเงินสดส่วนต่าง     | ใช้สิทธิครั้งเดียว ณ วันครบกำหนดอายุ | 120000000                  | 0.09297                                 | 68.211                | 13/11/2023           | 05/04/2024            | 11/04/2024 |
| 138 | HANA19C2404B                        | HANA                  | ชำระเงินสดส่วนต่าง     | ใช้สิทธิครั้งเดียว ณ วันครบกำหนดอายุ | 120000000                  | 0.09708                                 | 57.584                | 20/11/2023           | 05/04/2024            | 11/04/2024 |
| 139 | HANA19P2401A                        | HANA                  | ชำระเงินสดส่วนต่าง     | ใช้สิทธิครั้งเดียว ณ วันครบกำหนดอายุ | 60000000                   | 0.34882                                 | 32.87                 | 18/08/2023           | 05/01/2024            | 10/01/2024 |
| 140 | HANA19P2405A                        | HANA                  | ชำระเงินสดส่วนต่าง     | ใช้สิทธิครั้งเดียว ณ วันครบกำหนดอายุ | 120000000                  | 0.20284                                 | 36.5                  | 22/12/2023           | 03/05/2024            | 09/05/2024 |
| 141 | HMPRO19C2401A                       | HMPRO                 | ชำระเงินสดส่วนต่าง     | ใช้สิทธิครั้งเดียว ณ วันครบกำหนดอายุ | 120000000                  | 0.2027                                  | 16.181                | 10/07/2023           | 10/01/2024            | 15/01/2024 |
| 142 | HMPRO19C2404A                       | HMPRO                 | ชำระเงินสดส่วนต่าง     | ใช้สิทธิครั้งเดียว ณ วันครบกำหนดอายุ | 120000000                  | 0.20492                                 | 14                    | 31/10/2023           | 05/04/2024            | 11/04/2024 |
| 143 | INTUCH19C2401A                      | INTUCH                | ชำระเงินสดส่วนต่าง     | ใช้สิทธิครั้งเดียว ณ วันครบกำหนดอายุ | 120000000                  | 0.07035                                 | 87.256                | 28/06/2023           | 10/01/2024            | 15/01/2024 |
| 144 | INTUCH19C2404A                      | INTUCH                | ชำระเงินสดส่วนต่าง     | ใช้สิทธิครั้งเดียว ณ วันครบกำหนดอายุ | 120000000                  | 0.10638                                 | 89                    | 17/11/2023           | 05/04/2024            | 11/04/2024 |
| 145 | IRPC19C2401A                        | IRPC                  | ชำระเงินสดส่วนต่าง     | ใช้สิทธิครั้งเดียว ณ วันครบกำหนดอายุ | 120000000                  | 1.21951                                 | 2.96                  | 10/08/2023           | 05/01/2024            | 10/01/2024 |
| 146 | IRPC19C2404A                        | IRPC                  | ชำระเงินสดส่วนต่าง     | ใช้สิทธิครั้งเดียว ณ วันครบกำหนดอายุ | 120000000                  | 0.9434                                  | 2.4                   | 08/11/2023           | 05/04/2024            | 11/04/2024 |
| 147 | IVL19C2401A                         | IVL                   | ชำระเงินสดส่วนต่าง     | ใช้สิทธิครั้งเดียว ณ วันครบกำหนดอายุ | 120000000                  | 0.09344                                 | 33.873                | 25/08/2023           | 05/01/2024            | 10/01/2024 |
| 148 | IVL19C2402A                         | IVL                   | ชำระเงินสดส่วนต่าง     | ใช้สิทธิครั้งเดียว ณ วันครบกำหนดอายุ | 120000000                  | 0.08797                                 | 31.686                | 12/09/2023           | 02/02/2024            | 07/02/2024 |
| 149 | IVL19C2403A                         | IVL                   | ชำระเงินสดส่วนต่าง     | ใช้สิทธิครั้งเดียว ณ วันครบกำหนดอายุ | 120000000                  | 0.08985                                 | 29.706                | 09/10/2023           | 01/03/2024            | 06/03/2024 |
| 150 | IVL19C2403B                         | IVL                   | ชำระเงินสดส่วนต่าง     | ใช้สิทธิครั้งเดียว ณ วันครบกำหนดอายุ | 120000000                  | 0.35939                                 | 30.944                | 25/10/2023           | 01/03/2024            | 06/03/2024 |

| No. | ชื่อย่อใบสำคัญแสดงสิทธิ<br>อนุพันธ์ | หลักทรัพย์<br>อ้างอิง | การส่งมอบเมื่อใช้สิทธิ | ประเภทการใช้สิทธิ                    | จำนวนที่เสนอขาย<br>(หน่วย) | อัตราใช้สิทธิ<br>ต่อหน่วย<br>(UL: 1 DW) | ราคาใช้สิทธิ<br>(บาท) | วันซื้อขาย<br>วันแรก | วันซื้อขาย<br>สุดท้าย | วันหมดอายุ |
|-----|-------------------------------------|-----------------------|------------------------|--------------------------------------|----------------------------|---|-----------------------|----------------------|-----------------------|------------|
| 151 | JAS19C2401A                         | JAS                   | ชำระเงินสดส่วนต่าง     | ใช้สิทธิครั้งเดียว ณ วันครบกำหนดอายุ | 120000000                  | 1.76282                                 | 1.149                 | 03/07/2023           | 10/01/2024            | 15/01/2024 |
| 152 | JMART19C2401A                       | JMART                 | ชำระเงินสดส่วนต่าง     | ใช้สิทธิครั้งเดียว ณ วันครบกำหนดอายุ | 120000000                  | 0.19763                                 | 28.25                 | 24/08/2023           | 05/01/2024            | 10/01/2024 |
| 153 | JMART19C2403A                       | JMART                 | ชำระเงินสดส่วนต่าง     | ใช้สิทธิครั้งเดียว ณ วันครบกำหนดอายุ | 120000000                  | 0.20747                                 | 26.75                 | 17/10/2023           | 01/03/2024            | 06/03/2024 |
| 154 | JMART19C2404A                       | JMART                 | ชำระเงินสดส่วนต่าง     | ใช้สิทธิครั้งเดียว ณ วันครบกำหนดอายุ | 120000000                  | 0.19011                                 | 22.4                  | 02/11/2023           | 05/04/2024            | 11/04/2024 |
| 155 | JMART19P2401A                       | JMART                 | ชำระเงินสดส่วนต่าง     | ใช้สิทธิครั้งเดียว ณ วันครบกำหนดอายุ | 100000000                  | 0.44444                                 | 15.4                  | 29/08/2023           | 05/01/2024            | 10/01/2024 |
| 156 | JMART19P2404A                       | JMART                 | ชำระเงินสดส่วนต่าง     | ใช้สิทธิครั้งเดียว ณ วันครบกำหนดอายุ | 120000000                  | 0.46729                                 | 11.7                  | 23/11/2023           | 05/04/2024            | 11/04/2024 |
| 157 | JMT19C2401A                         | JMT                   | ชำระเงินสดส่วนต่าง     | ใช้สิทธิครั้งเดียว ณ วันครบกำหนดอายุ | 120000000                  | 0.09183                                 | 62                    | 28/08/2023           | 05/01/2024            | 10/01/2024 |
| 158 | JMT19C2403A                         | JMT                   | ชำระเงินสดส่วนต่าง     | ใช้สิทธิครั้งเดียว ณ วันครบกำหนดอายุ | 120000000                  | 0.08636                                 | 54.25                 | 10/10/2023           | 01/03/2024            | 06/03/2024 |
| 159 | JMT19C2403B                         | JMT                   | ชำระเงินสดส่วนต่าง     | ใช้สิทธิครั้งเดียว ณ วันครบกำหนดอายุ | 120000000                  | 0.08496                                 | 46                    | 18/10/2023           | 01/03/2024            | 06/03/2024 |
| 160 | JMT19C2404A                         | JMT                   | ชำระเงินสดส่วนต่าง     | ใช้สิทธิครั้งเดียว ณ วันครบกำหนดอายุ | 120000000                  | 0.08163                                 | 40.75                 | 02/11/2023           | 05/04/2024            | 11/04/2024 |
| 161 | JMT19C2404B                         | JMT                   | ชำระเงินสดส่วนต่าง     | ใช้สิทธิครั้งเดียว ณ วันครบกำหนดอายุ | 120000000                  | 0.20325                                 | 32.25                 | 15/11/2023           | 05/04/2024            | 11/04/2024 |
| 162 | JMT19C2404C                         | JMT                   | ชำระเงินสดส่วนต่าง     | ใช้สิทธิครั้งเดียว ณ วันครบกำหนดอายุ | 120000000                  | 0.07278                                 | 32.25                 | 16/11/2023           | 05/04/2024            | 11/04/2024 |
| 163 | JMT19P2403A                         | JMT                   | ชำระเงินสดส่วนต่าง     | ใช้สิทธิครั้งเดียว ณ วันครบกำหนดอายุ | 120000000                  | 0.18904                                 | 28                    | 10/10/2023           | 01/03/2024            | 06/03/2024 |
| 164 | JMT19P2403B                         | JMT                   | ชำระเงินสดส่วนต่าง     | ใช้สิทธิครั้งเดียว ณ วันครบกำหนดอายุ | 120000000                  | 0.19493                                 | 21.4                  | 30/10/2023           | 01/03/2024            | 06/03/2024 |
| 165 | KBANK19C2402A                       | KBANK                 | ชำระเงินสดส่วนต่าง     | ใช้สิทธิครั้งเดียว ณ วันครบกำหนดอายุ | 120000000                  | 0.10152                                 | 170                   | 21/09/2023           | 02/02/2024            | 07/02/2024 |
| 166 | KBANK19C2404A                       | KBANK                 | ชำระเงินสดส่วนต่าง     | ใช้สิทธิครั้งเดียว ณ วันครบกำหนดอายุ | 120000000                  | 0.10941                                 | 176.5                 | 24/11/2023           | 05/04/2024            | 11/04/2024 |
| 167 | KBANK19C2405A                       | KBANK                 | ชำระเงินสดส่วนต่าง     | ใช้สิทธิครั้งเดียว ณ วันครบกำหนดอายุ | 120000000                  | 0.10406                                 | 170                   | 13/12/2023           | 03/05/2024            | 09/05/2024 |
| 168 | KBANK19P2404A                       | KBANK                 | ชำระเงินสดส่วนต่าง     | ใช้สิทธิครั้งเดียว ณ วันครบกำหนดอายุ | 120000000                  | 0.14948                                 | 98                    | 06/11/2023           | 05/04/2024            | 11/04/2024 |

| No. | ชื่อย่อใบสำคัญแสดงสิทธิ<br>อนุพันธ์ | หลักทรัพย์<br>อ้างอิง | การส่งมอบเมื่อใช้สิทธิ | ประเภทการใช้สิทธิ                    | จำนวนที่เสนอขาย<br>(หน่วย) | อัตราใช้สิทธิ<br>ต่อหน่วย<br>(UL: 1 DW) | ราคาใช้สิทธิ<br>(บาท) | วันซื้อขาย<br>วันแรก | วันซื้อขาย<br>สุดท้าย | วันหมดอายุ |
|-----|-------------------------------------|-----------------------|------------------------|--------------------------------------|----------------------------|---|-----------------------|----------------------|-----------------------|------------|
| 169 | KCE19C2401A                         | KCE                   | ชำระเงินสดส่วนต่าง     | ใช้สิทธิครั้งเดียว ณ วันครบกำหนดอายุ | 120000000                  | 0.09612                                 | 61.2                  | 15/08/2023           | 05/01/2024            | 10/01/2024 |
| 170 | KCE19C2402A                         | KCE                   | ชำระเงินสดส่วนต่าง     | ใช้สิทธิครั้งเดียว ณ วันครบกำหนดอายุ | 120000000                  | 0.1002                                  | 71                    | 26/09/2023           | 02/02/2024            | 07/02/2024 |
| 171 | KCE19C2404A                         | KCE                   | ชำระเงินสดส่วนต่าง     | ใช้สิทธิครั้งเดียว ณ วันครบกำหนดอายุ | 120000000                  | 0.0939                                  | 69.25                 | 13/11/2023           | 05/04/2024            | 11/04/2024 |
| 172 | KCE19P2401A                         | KCE                   | ชำระเงินสดส่วนต่าง     | ใช้สิทธิครั้งเดียว ณ วันครบกำหนดอายุ | 120000000                  | 0.19417                                 | 34.5                  | 29/08/2023           | 05/01/2024            | 10/01/2024 |
| 173 | KCE19P2404A                         | KCE                   | ชำระเงินสดส่วนต่าง     | ใช้สิทธิครั้งเดียว ณ วันครบกำหนดอายุ | 120000000                  | 0.19646                                 | 39.25                 | 07/11/2023           | 05/04/2024            | 11/04/2024 |
| 174 | KEX19C2401A                         | KEX                   | ชำระเงินสดส่วนต่าง     | ใช้สิทธิครั้งเดียว ณ วันครบกำหนดอายุ | 120000000                  | 0.14706                                 | 12.8                  | 03/07/2023           | 10/01/2024            | 15/01/2024 |
| 175 | KKP19C2401A                         | KKP                   | ชำระเงินสดส่วนต่าง     | ใช้สิทธิครั้งเดียว ณ วันครบกำหนดอายุ | 120000000                  | 0.07193                                 | 74.403                | 21/06/2023           | 10/01/2024            | 15/01/2024 |
| 176 | KKP19C2403A                         | KKP                   | ชำระเงินสดส่วนต่าง     | ใช้สิทธิครั้งเดียว ณ วันครบกำหนดอายุ | 120000000                  | 0.12516                                 | 65                    | 24/10/2023           | 01/03/2024            | 06/03/2024 |
| 177 | KTB19C2401A                         | KTB                   | ชำระเงินสดส่วนต่าง     | ใช้สิทธิครั้งเดียว ณ วันครบกำหนดอายุ | 120000000                  | 0.31153                                 | 24                    | 28/08/2023           | 05/01/2024            | 10/01/2024 |
| 178 | KTB19C2404A                         | KTB                   | ชำระเงินสดส่วนต่าง     | ใช้สิทธิครั้งเดียว ณ วันครบกำหนดอายุ | 120000000                  | 0.29412                                 | 23.5                  | 03/11/2023           | 05/04/2024            | 11/04/2024 |
| 179 | KTC19C2402A                         | KTC                   | ชำระเงินสดส่วนต่าง     | ใช้สิทธิครั้งเดียว ณ วันครบกำหนดอายุ | 120000000                  | 0.12346                                 | 57.75                 | 19/09/2023           | 02/02/2024            | 07/02/2024 |
| 180 | KTC19C2405A                         | KTC                   | ชำระเงินสดส่วนต่าง     | ใช้สิทธิครั้งเดียว ณ วันครบกำหนดอายุ | 120000000                  | 0.10953                                 | 55                    | 14/12/2023           | 03/05/2024            | 09/05/2024 |
| 181 | LH19C2401A                          | LH                    | ชำระเงินสดส่วนต่าง     | ใช้สิทธิครั้งเดียว ณ วันครบกำหนดอายุ | 120000000                  | 0.32012                                 | 10.348                | 21/06/2023           | 10/01/2024            | 15/01/2024 |
| 182 | MBK19C2403A                         | MBK                   | ชำระเงินสดส่วนต่าง     | ใช้สิทธิครั้งเดียว ณ วันครบกำหนดอายุ | 120000000                  | 0.2043                                  | 23.593                | 08/09/2023           | 01/03/2024            | 06/03/2024 |
| 183 | MEGA19C2401A                        | MEGA                  | ชำระเงินสดส่วนต่าง     | ใช้สิทธิครั้งเดียว ณ วันครบกำหนดอายุ | 120000000                  | 0.11947                                 | 57.75                 | 07/09/2023           | 05/01/2024            | 10/01/2024 |
| 184 | MEGA19C2404A                        | MEGA                  | ชำระเงินสดส่วนต่าง     | ใช้สิทธิครั้งเดียว ณ วันครบกำหนดอายุ | 120000000                  | 0.1003                                  | 50                    | 01/12/2023           | 05/04/2024            | 11/04/2024 |
| 185 | MINT19C2403A                        | MINT                  | ชำระเงินสดส่วนต่าง     | ใช้สิทธิครั้งเดียว ณ วันครบกำหนดอายุ | 120000000                  | 0.07981                                 | 33                    | 11/10/2023           | 01/03/2024            | 06/03/2024 |
| 186 | MINT19C2404A                        | MINT                  | ชำระเงินสดส่วนต่าง     | ใช้สิทธิครั้งเดียว ณ วันครบกำหนดอายุ | 120000000                  | 0.11601                                 | 34.5                  | 29/11/2023           | 05/04/2024            | 11/04/2024 |

| No. | ชื่อย่อใบสำคัญแสดงสิทธิ<br>อนุพันธ์ | หลักทรัพย์<br>อ้างอิง | การส่งมอบเมื่อใช้สิทธิ | ประเภทการใช้สิทธิ                    | จำนวนที่เสนอขาย<br>(หน่วย) | อัตราใช้สิทธิ<br>ต่อหน่วย<br>(UL: 1 DW) | ราคาใช้สิทธิ<br>(บาท) | วันซื้อขาย<br>วันแรก | วันซื้อขาย<br>สุดท้าย | วันหมดอายุ |
|-----|-------------------------------------|-----------------------|------------------------|--------------------------------------|----------------------------|---|-----------------------|----------------------|-----------------------|------------|
| 187 | MTC19C2403A                         | MTC                   | ชำระเงินสดส่วนต่าง     | ใช้สิทธิครั้งเดียว ณ วันครบกำหนดอายุ | 120000000                  | 0.09107                                 | 42.75                 | 10/10/2023           | 01/03/2024            | 06/03/2024 |
| 188 | MTC19C2403B                         | MTC                   | ชำระเงินสดส่วนต่าง     | ใช้สิทธิครั้งเดียว ณ วันครบกำหนดอายุ | 120000000                  | 0.11351                                 | 51.25                 | 16/10/2023           | 01/03/2024            | 06/03/2024 |
| 189 | MTC19C2404A                         | MTC                   | ชำระเงินสดส่วนต่าง     | ใช้สิทธิครั้งเดียว ณ วันครบกำหนดอายุ | 120000000                  | 0.10823                                 | 58                    | 16/11/2023           | 05/04/2024            | 11/04/2024 |
| 190 | MTC19P2404A                         | MTC                   | ชำระเงินสดส่วนต่าง     | ใช้สิทธิครั้งเดียว ณ วันครบกำหนดอายุ | 120000000                  | 0.2193                                  | 30                    | 24/11/2023           | 05/04/2024            | 11/04/2024 |
| 191 | NEX19C2401A                         | NEX                   | ชำระเงินสดส่วนต่าง     | ใช้สิทธิครั้งเดียว ณ วันครบกำหนดอายุ | 120000000                  | 0.2004                                  | 17.6                  | 28/08/2023           | 05/01/2024            | 10/01/2024 |
| 192 | NEX19C2402A                         | NEX                   | ชำระเงินสดส่วนต่าง     | ใช้สิทธิครั้งเดียว ณ วันครบกำหนดอายุ | 120000000                  | 0.18939                                 | 14.5                  | 29/09/2023           | 02/02/2024            | 07/02/2024 |
| 193 | NEX19C2404A                         | NEX                   | ชำระเงินสดส่วนต่าง     | ใช้สิทธิครั้งเดียว ณ วันครบกำหนดอายุ | 120000000                  | 0.18762                                 | 13.6                  | 27/11/2023           | 05/04/2024            | 11/04/2024 |
| 194 | ONEE19C2401A                        | ONEE                  | ชำระเงินสดส่วนต่าง     | ใช้สิทธิครั้งเดียว ณ วันครบกำหนดอายุ | 120000000                  | 0.25253                                 | 6.584                 | 07/06/2023           | 10/01/2024            | 15/01/2024 |
| 195 | OR19C2401A                          | OR                    | ชำระเงินสดส่วนต่าง     | ใช้สิทธิครั้งเดียว ณ วันครบกำหนดอายุ | 120000000                  | 0.35401                                 | 25.186                | 23/08/2023           | 05/01/2024            | 10/01/2024 |
| 196 | OR19C2403A                          | OR                    | ชำระเงินสดส่วนต่าง     | ใช้สิทธิครั้งเดียว ณ วันครบกำหนดอายุ | 120000000                  | 0.34364                                 | 22.4                  | 06/10/2023           | 01/03/2024            | 06/03/2024 |
| 197 | OR19C2404A                          | OR                    | ชำระเงินสดส่วนต่าง     | ใช้สิทธิครั้งเดียว ณ วันครบกำหนดอายุ | 120000000                  | 0.33113                                 | 25                    | 22/11/2023           | 05/04/2024            | 11/04/2024 |
| 198 | ORI19C2401A                         | ORI                   | ชำระเงินสดส่วนต่าง     | ใช้สิทธิครั้งเดียว ณ วันครบกำหนดอายุ | 120000000                  | 0.16918                                 | 12.216                | 24/07/2023           | 10/01/2024            | 15/01/2024 |
| 199 | ORI19C2404A                         | ORI                   | ชำระเงินสดส่วนต่าง     | ใช้สิทธิครั้งเดียว ณ วันครบกำหนดอายุ | 120000000                  | 0.39063                                 | 10.9                  | 20/11/2023           | 05/04/2024            | 11/04/2024 |
| 200 | OSP19C2404A                         | OSP                   | ชำระเงินสดส่วนต่าง     | ใช้สิทธิครั้งเดียว ณ วันครบกำหนดอายุ | 120000000                  | 0.22272                                 | 29.75                 | 01/11/2023           | 05/04/2024            | 11/04/2024 |
| 201 | PLANB19C2401A                       | PLANB                 | ชำระเงินสดส่วนต่าง     | ใช้สิทธิครั้งเดียว ณ วันครบกำหนดอายุ | 120000000                  | 0.28817                                 | 9.617                 | 29/06/2023           | 10/01/2024            | 15/01/2024 |
| 202 | PLANB19C2403A                       | PLANB                 | ชำระเงินสดส่วนต่าง     | ใช้สิทธิครั้งเดียว ณ วันครบกำหนดอายุ | 120000000                  | 0.56348                                 | 11.203                | 06/10/2023           | 01/03/2024            | 06/03/2024 |
| 203 | PSL19C2402A                         | PSL                   | ชำระเงินสดส่วนต่าง     | ใช้สิทธิครั้งเดียว ณ วันครบกำหนดอายุ | 120000000                  | 0.19358                                 | 12.02                 | 19/09/2023           | 02/02/2024            | 07/02/2024 |
| 204 | PSL19C2403A                         | PSL                   | ชำระเงินสดส่วนต่าง     | ใช้สิทธิครั้งเดียว ณ วันครบกำหนดอายุ | 120000000                  | 0.40919                                 | 11.325                | 06/10/2023           | 01/03/2024            | 06/03/2024 |

| No. | ชื่อย่อใบสำคัญแสดงสิทธิ<br>อนุพันธ์ | หลักทรัพย์<br>อ้างอิง | การส่งมอบเมื่อใช้สิทธิ | ประเภทการใช้สิทธิ                    | จำนวนที่เสนอขาย<br>(หน่วย) | อัตราใช้สิทธิ<br>ต่อหน่วย<br>(UL: 1 DW) | ราคาใช้สิทธิ<br>(บาท) | วันซื้อขาย<br>วันแรก | วันซื้อขาย<br>สุดท้าย | วันหมดอายุ |
|-----|-------------------------------------|-----------------------|------------------------|--------------------------------------|----------------------------|---|-----------------------|----------------------|-----------------------|------------|
| 205 | PSL19C2404A                         | PSL                   | ชำระเงินสดส่วนต่าง     | ใช้สิทธิครั้งเดียว ณ วันครบกำหนดอายุ | 120000000                  | 0.40265                                 | 9.338                 | 16/11/2023           | 05/04/2024            | 11/04/2024 |
| 206 | PTG19C2402A                         | PTG                   | ชำระเงินสดส่วนต่าง     | ใช้สิทธิครั้งเดียว ณ วันครบกำหนดอายุ | 100000000                  | 0.5988                                  | 13.2                  | 15/09/2023           | 02/02/2024            | 07/02/2024 |
| 207 | PTG19C2404A                         | PTG                   | ชำระเงินสดส่วนต่าง     | ใช้สิทธิครั้งเดียว ณ วันครบกำหนดอายุ | 120000000                  | 0.41494                                 | 10.2                  | 31/10/2023           | 05/04/2024            | 11/04/2024 |
| 208 | PTT19C2401A                         | PTT                   | ชำระเงินสดส่วนต่าง     | ใช้สิทธิครั้งเดียว ณ วันครบกำหนดอายุ | 120000000                  | 0.1118                                  | 39.747                | 08/08/2023           | 05/01/2024            | 10/01/2024 |
| 209 | PTT19C2402A                         | PTT                   | ชำระเงินสดส่วนต่าง     | ใช้สิทธิครั้งเดียว ณ วันครบกำหนดอายุ | 120000000                  | 0.11572                                 | 38.284                | 21/09/2023           | 02/02/2024            | 07/02/2024 |
| 210 | PTT19C2404A                         | PTT                   | ชำระเงินสดส่วนต่าง     | ใช้สิทธิครั้งเดียว ณ วันครบกำหนดอายุ | 120000000                  | 0.11876                                 | 41.75                 | 06/12/2023           | 05/04/2024            | 11/04/2024 |
| 211 | PTTEP19C2403A                       | PTTEP                 | ชำระเงินสดส่วนต่าง     | ใช้สิทธิครั้งเดียว ณ วันครบกำหนดอายุ | 120000000                  | 0.08734                                 | 215                   | 09/10/2023           | 01/03/2024            | 06/03/2024 |
| 212 | PTTEP19C2403B                       | PTTEP                 | ชำระเงินสดส่วนต่าง     | ใช้สิทธิครั้งเดียว ณ วันครบกำหนดอายุ | 120000000                  | 0.0813                                  | 223                   | 11/10/2023           | 01/03/2024            | 06/03/2024 |
| 213 | PTTEP19C2404A                       | PTTEP                 | ชำระเงินสดส่วนต่าง     | ใช้สิทธิครั้งเดียว ณ วันครบกำหนดอายุ | 120000000                  | 0.08857                                 | 213                   | 24/11/2023           | 05/04/2024            | 11/04/2024 |
| 214 | PTTEP19C2404B                       | PTTEP                 | ชำระเงินสดส่วนต่าง     | ใช้สิทธิครั้งเดียว ณ วันครบกำหนดอายุ | 120000000                  | 0.09443                                 | 193.5                 | 06/12/2023           | 05/04/2024            | 11/04/2024 |
| 215 | PTTEP19P2402A                       | PTTEP                 | ชำระเงินสดส่วนต่าง     | ใช้สิทธิครั้งเดียว ณ วันครบกำหนดอายุ | 120000000                  | 0.16502                                 | 115                   | 15/09/2023           | 02/02/2024            | 07/02/2024 |
| 216 | PTTGC19C2402A                       | PTTGC                 | ชำระเงินสดส่วนต่าง     | ใช้สิทธิครั้งเดียว ณ วันครบกำหนดอายุ | 120000000                  | 0.10204                                 | 44.75                 | 12/09/2023           | 02/02/2024            | 07/02/2024 |
| 217 | QH19C2401A                          | QH                    | ชำระเงินสดส่วนต่าง     | ใช้สิทธิครั้งเดียว ณ วันครบกำหนดอายุ | 120000000                  | 0.88872                                 | 2.544                 | 03/07/2023           | 10/01/2024            | 15/01/2024 |
| 218 | RATCH19C2402A                       | RATCH                 | ชำระเงินสดส่วนต่าง     | ใช้สิทธิครั้งเดียว ณ วันครบกำหนดอายุ | 120000000                  | 0.12121                                 | 41.5                  | 14/09/2023           | 02/02/2024            | 07/02/2024 |
| 219 | RATCH19C2405A                       | RATCH                 | ชำระเงินสดส่วนต่าง     | ใช้สิทธิครั้งเดียว ณ วันครบกำหนดอายุ | 120000000                  | 0.08977                                 | 36.75                 | 12/12/2023           | 03/05/2024            | 09/05/2024 |
| 220 | RBF19C2401A                         | RBF                   | ชำระเงินสดส่วนต่าง     | ใช้สิทธิครั้งเดียว ณ วันครบกำหนดอายุ | 120000000                  | 0.15625                                 | 14.1                  | 03/07/2023           | 10/01/2024            | 15/01/2024 |
| 221 | RCL19C2402A                         | RCL                   | ชำระเงินสดส่วนต่าง     | ใช้สิทธิครั้งเดียว ณ วันครบกำหนดอายุ | 120000000                  | 0.20034                                 | 29.653                | 15/08/2023           | 02/02/2024            | 07/02/2024 |
| 222 | RCL19C2405A                         | RCL                   | ชำระเงินสดส่วนต่าง     | ใช้สิทธิครั้งเดียว ณ วันครบกำหนดอายุ | 120000000                  | 0.2381                                  | 28                    | 22/12/2023           | 03/05/2024            | 09/05/2024 |

| No. | ชื่อย่อใบสำคัญแสดงสิทธิ<br>อนุพันธ์ | หลักทรัพย์<br>อ้างอิง | การส่งมอบเมื่อใช้สิทธิ | ประเภทการใช้สิทธิ                    | จำนวนที่เสนอขาย<br>(หน่วย) | อัตราใช้สิทธิ<br>ต่อหน่วย<br>(UL: 1 DW) | ราคาใช้สิทธิ<br>(บาท) | วันซื้อขาย<br>วันแรก | วันซื้อขาย<br>สุดท้าย | วันหมดอายุ |
|-----|-------------------------------------|-----------------------|------------------------|--------------------------------------|----------------------------|---|-----------------------|----------------------|-----------------------|------------|
| 223 | RCL19C2405B                         | RCL                   | ชำระเงินสดส่วนต่าง     | ใช้สิทธิครั้งเดียว ณ วันครบกำหนดอายุ | 120000000                  | 0.08278                                 | 29.5                  | 28/12/2023           | 03/05/2024            | 09/05/2024 |
| 224 | SABUY19C2402A                       | SABUY                 | ชำระเงินสดส่วนต่าง     | ใช้สิทธิครั้งเดียว ณ วันครบกำหนดอายุ | 120000000                  | 0.40984                                 | 9.8                   | 27/09/2023           | 02/02/2024            | 07/02/2024 |
| 225 | SABUY19C2403A                       | SABUY                 | ชำระเงินสดส่วนต่าง     | ใช้สิทธิครั้งเดียว ณ วันครบกำหนดอายุ | 120000000                  | 0.38168                                 | 8.4                   | 11/10/2023           | 01/03/2024            | 06/03/2024 |
| 226 | SABUY19C2404A                       | SABUY                 | ชำระเงินสดส่วนต่าง     | ใช้สิทธิครั้งเดียว ณ วันครบกำหนดอายุ | 120000000                  | 0.37879                                 | 7                     | 09/11/2023           | 05/04/2024            | 11/04/2024 |
| 227 | SABUY19C2405A                       | SABUY                 | ชำระเงินสดส่วนต่าง     | ใช้สิทธิครั้งเดียว ณ วันครบกำหนดอายุ | 120000000                  | 0.60606                                 | 6.5                   | 14/12/2023           | 03/05/2024            | 09/05/2024 |
| 228 | SAWAD19C2402A                       | SAWAD                 | ชำระเงินสดส่วนต่าง     | ใช้สิทธิครั้งเดียว ณ วันครบกำหนดอายุ | 120000000                  | 0.11574                                 | 61.25                 | 15/09/2023           | 02/02/2024            | 07/02/2024 |
| 229 | SAWAD19C2403A                       | SAWAD                 | ชำระเงินสดส่วนต่าง     | ใช้สิทธิครั้งเดียว ณ วันครบกำหนดอายุ | 120000000                  | 0.11876                                 | 56                    | 10/10/2023           | 01/03/2024            | 06/03/2024 |
| 230 | SAWAD19C2405A                       | SAWAD                 | ชำระเงินสดส่วนต่าง     | ใช้สิทธิครั้งเดียว ณ วันครบกำหนดอายุ | 120000000                  | 0.11211                                 | 55                    | 14/12/2023           | 03/05/2024            | 09/05/2024 |
| 231 | SAWAD19P2404A                       | SAWAD                 | ชำระเงินสดส่วนต่าง     | ใช้สิทธิครั้งเดียว ณ วันครบกำหนดอายุ | 120000000                  | 0.21882                                 | 31.5                  | 09/11/2023           | 05/04/2024            | 11/04/2024 |
| 232 | SCB19C2401A                         | SCB                   | ชำระเงินสดส่วนต่าง     | ใช้สิทธิครั้งเดียว ณ วันครบกำหนดอายุ | 120000000                  | 0.0796                                  | 143.832               | 25/08/2023           | 05/01/2024            | 10/01/2024 |
| 233 | SCB19C2402A                         | SCB                   | ชำระเงินสดส่วนต่าง     | ใช้สิทธิครั้งเดียว ณ วันครบกำหนดอายุ | 120000000                  | 0.07794                                 | 128                   | 25/09/2023           | 02/02/2024            | 07/02/2024 |
| 234 | SCB19C2403A                         | SCB                   | ชำระเงินสดส่วนต่าง     | ใช้สิทธิครั้งเดียว ณ วันครบกำหนดอายุ | 120000000                  | 0.23095                                 | 130                   | 26/10/2023           | 01/03/2024            | 06/03/2024 |
| 235 | SCB19C2404A                         | SCB                   | ชำระเงินสดส่วนต่าง     | ใช้สิทธิครั้งเดียว ณ วันครบกำหนดอายุ | 120000000                  | 0.07097                                 | 126.5                 | 07/11/2023           | 05/04/2024            | 11/04/2024 |
| 236 | SCB19P2402A                         | SCB                   | ชำระเงินสดส่วนต่าง     | ใช้สิทธิครั้งเดียว ณ วันครบกำหนดอายุ | 120000000                  | 0.18481                                 | 78.52                 | 08/09/2023           | 02/02/2024            | 07/02/2024 |
| 237 | SCC19C2401A                         | SCC                   | ชำระเงินสดส่วนต่าง     | ใช้สิทธิครั้งเดียว ณ วันครบกำหนดอายุ | 120000000                  | 0.03817                                 | 394                   | 15/08/2023           | 05/01/2024            | 10/01/2024 |
| 238 | SCC19C2403A                         | SCC                   | ชำระเงินสดส่วนต่าง     | ใช้สิทธิครั้งเดียว ณ วันครบกำหนดอายุ | 120000000                  | 0.0411                                  | 372                   | 18/10/2023           | 01/03/2024            | 06/03/2024 |
| 239 | SCC19C2405A                         | SCC                   | ชำระเงินสดส่วนต่าง     | ใช้สิทธิครั้งเดียว ณ วันครบกำหนดอายุ | 120000000                  | 0.03975                                 | 362                   | 20/12/2023           | 03/05/2024            | 09/05/2024 |
| 240 | SCGP19C2401A                        | SCGP                  | ชำระเงินสดส่วนต่าง     | ใช้สิทธิครั้งเดียว ณ วันครบกำหนดอายุ | 120000000                  | 0.1139                                  | 51                    | 05/09/2023           | 05/01/2024            | 10/01/2024 |

| No. | ชื่อย่อใบสำคัญแสดงสิทธิ<br>อนุพันธ์ | หลักทรัพย์<br>อ้างอิง | การส่งมอบเมื่อใช้สิทธิ | ประเภทการใช้สิทธิ                    | จำนวนที่เสนอขาย<br>(หน่วย) | อัตราใช้สิทธิ<br>ต่อหน่วย<br>(UL: 1 DW) | ราคาใช้สิทธิ<br>(บาท) | วันซื้อขาย<br>วันแรก | วันซื้อขาย<br>สุดท้าย | วันหมดอายุ           |
|-----|-------------------------------------|-----------------------|------------------------|--------------------------------------|----------------------------|---|-----------------------|----------------------|-----------------------|----------------------|
| 241 | SCGP19C2402A                        | SCGP                  | ชำระเงินสดส่วนต่าง     | ใช้สิทธิครั้งเดียว ณ วันครบกำหนดอายุ | 120000000                  | 0.10929                                 | 47.5                  | 15/09/2023           | 02/02/2024            | 07/02/2024           |
| 242 | SCGP19C2403A                        | SCGP                  | ชำระเงินสดส่วนต่าง     | ใช้สิทธิครั้งเดียว ณ วันครบกำหนดอายุ | 120000000                  | 0.10194                                 | 43.75                 | 12/10/2023           | 01/03/2024            | 06/03/2024           |
| 243 | SCGP19C2405A                        | SCGP                  | ชำระเงินสดส่วนต่าง     | ใช้สิทธิครั้งเดียว ณ วันครบกำหนดอายุ | 120000000                  | 0.12937                                 | 44.5                  | 25/12/2023           | 03/05/2024            | 09/05/2024           |
| 244 | SET5019C2312A                       | SET50                 | ชำระเงินสดส่วนต่าง     | ใช้สิทธิครั้งเดียว ณ วันครบกำหนดอายุ | 120000000                  | 0.05587                                 | 1075                  | 25/07/2023           | (เดิม<br>28/12/2023)  | (เดิม<br>04/01/2024) |
| 245 | SET5019C2312B                       | SET50                 | ชำระเงินสดส่วนต่าง     | ใช้สิทธิครั้งเดียว ณ วันครบกำหนดอายุ | 120000000                  | 1.0101                                  | 1246                  | 17/08/2023           | (เดิม<br>28/12/2023)  | (เดิม<br>04/01/2024) |
| 246 | SET5019C2312C                       | SET50                 | ชำระเงินสดส่วนต่าง     | ใช้สิทธิครั้งเดียว ณ วันครบกำหนดอายุ | 120000000                  | 0.09804                                 | 1075                  | 12/09/2023           | (เดิม<br>28/12/2023)  | (เดิม<br>04/01/2024) |
| 247 | SET5019C2312D                       | SET50                 | ชำระเงินสดส่วนต่าง     | ใช้สิทธิครั้งเดียว ณ วันครบกำหนดอายุ | 120000000                  | 0.0846                                  | 1050                  | 22/09/2023           | (เดิม<br>28/12/2023)  | (เดิม<br>04/01/2024) |
| 248 | SET5019C2312E                       | SET50                 | ชำระเงินสดส่วนต่าง     | ใช้สิทธิครั้งเดียว ณ วันครบกำหนดอายุ | 120000000                  | 0.10616                                 | 1025                  | 02/10/2023           | (เดิม<br>28/12/2023)  | (เดิม<br>04/01/2024) |
| 249 | SET5019C2312F                       | SET50                 | ชำระเงินสดส่วนต่าง     | ใช้สิทธิครั้งเดียว ณ วันครบกำหนดอายุ | 120000000                  | 0.08985                                 | 1000                  | 06/10/2023           | 27/12/2023            | 03/01/2024           |

| No. | ชื่อย่อใบสำคัญแสดงสิทธิ<br>อนุพันธ์ | หลักทรัพย์<br>อ้างอิง | การส่งมอบเมื่อใช้สิทธิ | ประเภทการใช้สิทธิ                    | จำนวนที่เสนอขาย<br>(หน่วย) | อัตราใช้สิทธิ<br>ต่อหน่วย<br>(UL: 1 DW) | ราคาใช้สิทธิ<br>(บาท) | วันซื้อขาย<br>วันแรก | วันซื้อขาย<br>สุดท้าย              | วันหมดอายุ                         |
|-----|-------------------------------------|-----------------------|------------------------|--------------------------------------|----------------------------|---|-----------------------|----------------------|------------------------------------|------------------------------------|
|     |                                     |                       |                        |                                      |                            |   |                       |                      | (เดิม<br>28/12/2023)               | (เดิม<br>04/01/2024)               |
| 250 | SET5019C2312G                       | SET50                 | ชำระเงินสดส่วนต่าง     | ใช้สิทธิครั้งเดียว ณ วันครบกำหนดอายุ | 240000000                  | 0.11765                                 | 975                   | 25/10/2023           | 27/12/2023<br>(เดิม<br>28/12/2023) | 03/01/2024<br>(เดิม<br>04/01/2024) |
| 251 | SET5019C2403A                       | SET50                 | ชำระเงินสดส่วนต่าง     | ใช้สิทธิครั้งเดียว ณ วันครบกำหนดอายุ | 120000000                  | 0.05                                    | 1000                  | 01/11/2023           | 28/03/2024                         | 02/04/2024                         |
| 252 | SET5019C2403B                       | SET50                 | ชำระเงินสดส่วนต่าง     | ใช้สิทธิครั้งเดียว ณ วันครบกำหนดอายุ | 120000000                  | 0.05587                                 | 975                   | 13/11/2023           | 28/03/2024                         | 02/04/2024                         |
| 253 | SET5019C2403C                       | SET50                 | ชำระเงินสดส่วนต่าง     | ใช้สิทธิครั้งเดียว ณ วันครบกำหนดอายุ | 120000000                  | 0.07413                                 | 975                   | 07/12/2023           | 28/03/2024                         | 02/04/2024                         |
| 254 | SET5019C2406A                       | SET50                 | ชำระเงินสดส่วนต่าง     | ใช้สิทธิครั้งเดียว ณ วันครบกำหนดอายุ | 120000000                  | 0.04762                                 | 975                   | 25/12/2023           | 27/06/2024                         | 02/07/2024                         |
| 255 | SET5019P2312A                       | SET50                 | ชำระเงินสดส่วนต่าง     | ใช้สิทธิครั้งเดียว ณ วันครบกำหนดอายุ | 120000000                  | 0.04219                                 | 850                   | 25/07/2023           | 27/12/2023<br>(เดิม<br>28/12/2023) | 03/01/2024<br>(เดิม<br>04/01/2024) |
| 256 | SET5019P2312B                       | SET50                 | ชำระเงินสดส่วนต่าง     | ใช้สิทธิครั้งเดียว ณ วันครบกำหนดอายุ | 120000000                  | 0.05263                                 | 850                   | 02/08/2023           | 27/12/2023<br>(เดิม<br>28/12/2023) | 03/01/2024<br>(เดิม<br>04/01/2024) |
| 257 | SET5019P2312C                       | SET50                 | ชำระเงินสดส่วนต่าง     | ใช้สิทธิครั้งเดียว ณ วันครบกำหนดอายุ | 120000000                  | 0.04902                                 | 875                   | 31/08/2023           | 27/12/2023<br>(เดิม<br>28/12/2023) | 03/01/2024<br>(เดิม<br>04/01/2024) |
| 258 | SET5019P2312D                       | SET50                 | ชำระเงินสดส่วนต่าง     | ใช้สิทธิครั้งเดียว ณ วันครบกำหนดอายุ | 120000000                  | 0.08333                                 | 800                   | 03/10/2023           | 27/12/2023                         | 03/01/2024                         |



| No. | ชื่อย่อใบสำคัญแสดงสิทธิ<br>อนุพันธ์ | หลักทรัพย์<br>อ้างอิง | การส่งมอบเมื่อใช้สิทธิ | ประเภทการใช้สิทธิ                    | จำนวนที่เสนอขาย<br>(หน่วย) | อัตราใช้สิทธิ<br>ต่อหน่วย<br>(UL: 1 DW) | ราคาใช้สิทธิ<br>(บาท) | วันซื้อขาย<br>วันแรก | วันซื้อขาย<br>สุดท้าย              | วันหมดอายุ                         |
|-----|-------------------------------------|-----------------------|------------------------|--------------------------------------|----------------------------|---|-----------------------|----------------------|------------------------------------|------------------------------------|
|     |                                     |                       |                        |                                      |                            |   |                       |                      | (เดิม<br>28/12/2023)               | (เดิม<br>04/01/2024)               |
| 259 | SET5019P2312E                       | SET50                 | ชำระเงินสดส่วนต่าง     | ใช้สิทธิครั้งเดียว ณ วันครบกำหนดอายุ | 120000000                  | 0.05682                                 | 800                   | 05/10/2023           | 27/12/2023<br>(เดิม<br>28/12/2023) | 03/01/2024<br>(เดิม<br>04/01/2024) |
| 260 | SET5019P2403A                       | SET50                 | ชำระเงินสดส่วนต่าง     | ใช้สิทธิครั้งเดียว ณ วันครบกำหนดอายุ | 120000000                  | 0.04484                                 | 750                   | 01/11/2023           | 28/03/2024                         | 02/04/2024                         |
| 261 | SET5019P2403B                       | SET50                 | ชำระเงินสดส่วนต่าง     | ใช้สิทธิครั้งเดียว ณ วันครบกำหนดอายุ | 120000000                  | 0.06494                                 | 775                   | 07/11/2023           | 28/03/2024                         | 02/04/2024                         |
| 262 | SET5019P2403C                       | SET50                 | ชำระเงินสดส่วนต่าง     | ใช้สิทธิครั้งเดียว ณ วันครบกำหนดอายุ | 120000000                  | 0.04651                                 | 775                   | 28/11/2023           | 28/03/2024                         | 02/04/2024                         |
| 263 | SET5019P2403D                       | SET50                 | ชำระเงินสดส่วนต่าง     | ใช้สิทธิครั้งเดียว ณ วันครบกำหนดอายุ | 120000000                  | 0.09091                                 | 775                   | 26/12/2023           | 28/03/2024                         | 02/04/2024                         |
| 264 | SET5019P2406A                       | SET50                 | ชำระเงินสดส่วนต่าง     | ใช้สิทธิครั้งเดียว ณ วันครบกำหนดอายุ | 120000000                  | 0.04202                                 | 775                   | 25/12/2023           | 27/06/2024                         | 02/07/2024                         |
| 265 | SINGER19C2401A                      | SINGER                | ชำระเงินสดส่วนต่าง     | ใช้สิทธิครั้งเดียว ณ วันครบกำหนดอายุ | 90000000                   | 0.27027                                 | 11.3                  | 03/07/2023           | 10/01/2024                         | 15/01/2024                         |
| 266 | SIRI19C2403A                        | SIRI                  | ชำระเงินสดส่วนต่าง     | ใช้สิทธิครั้งเดียว ณ วันครบกำหนดอายุ | 120000000                  | 2.27273                                 | 2.06                  | 09/10/2023           | 01/03/2024                         | 06/03/2024                         |
| 267 | SIRI19P2401A                        | SIRI                  | ชำระเงินสดส่วนต่าง     | ใช้สิทธิครั้งเดียว ณ วันครบกำหนดอายุ | 120000000                  | 4.77975                                 | 1.16                  | 10/08/2023           | 05/01/2024                         | 10/01/2024                         |
| 268 | SJWD19C2401A                        | SJWD                  | ชำระเงินสดส่วนต่าง     | ใช้สิทธิครั้งเดียว ณ วันครบกำหนดอายุ | 120000000                  | 0.18349                                 | 18.8                  | 13/07/2023           | 10/01/2024                         | 15/01/2024                         |
| 269 | SNNP19C2402A                        | SNNP                  | ชำระเงินสดส่วนต่าง     | ใช้สิทธิครั้งเดียว ณ วันครบกำหนดอายุ | 100000000                  | 0.32787                                 | 28                    | 18/09/2023           | 02/02/2024                         | 07/02/2024                         |
| 270 | SNNP19C2403A                        | SNNP                  | ชำระเงินสดส่วนต่าง     | ใช้สิทธิครั้งเดียว ณ วันครบกำหนดอายุ | 120000000                  | 0.24691                                 | 22                    | 19/10/2023           | 01/03/2024                         | 06/03/2024                         |
| 271 | SPALI19C2403A                       | SPALI                 | ชำระเงินสดส่วนต่าง     | ใช้สิทธิครั้งเดียว ณ วันครบกำหนดอายุ | 120000000                  | 0.31646                                 | 25.25                 | 29/09/2023           | 01/03/2024                         | 06/03/2024                         |
| 272 | SPRC19C2401A                        | SPRC                  | ชำระเงินสดส่วนต่าง     | ใช้สิทธิครั้งเดียว ณ วันครบกำหนดอายุ | 120000000                  | 0.625                                   | 12.3                  | 29/08/2023           | 05/01/2024                         | 10/01/2024                         |

| No. | ชื่อย่อใบสำคัญแสดงสิทธิ<br>อนุพันธ์ | หลักทรัพย์<br>อ้างอิง | การส่งมอบเมื่อใช้สิทธิ | ประเภทการใช้สิทธิ                    | จำนวนที่เสนอขาย<br>(หน่วย) | อัตราใช้สิทธิ<br>ต่อหน่วย<br>(UL: 1 DW) | ราคาใช้สิทธิ<br>(บาท) | วันซื้อขาย<br>วันแรก | วันซื้อขาย<br>สุดท้าย | วันหมดอายุ |
|-----|-------------------------------------|-----------------------|------------------------|--------------------------------------|----------------------------|---|-----------------------|----------------------|-----------------------|------------|
| 273 | SPRC19C2403A                        | SPRC                  | ชำระเงินสดส่วนต่าง     | ใช้สิทธิครั้งเดียว ณ วันครบกำหนดอายุ | 120000000                  | 0.5988                                  | 11.3                  | 10/10/2023           | 01/03/2024            | 06/03/2024 |
| 274 | SPRC19C2404A                        | SPRC                  | ชำระเงินสดส่วนต่าง     | ใช้สิทธิครั้งเดียว ณ วันครบกำหนดอายุ | 120000000                  | 0.55866                                 | 9.95                  | 01/11/2023           | 05/04/2024            | 11/04/2024 |
| 275 | STA19C2401A                         | STA                   | ชำระเงินสดส่วนต่าง     | ใช้สิทธิครั้งเดียว ณ วันครบกำหนดอายุ | 120000000                  | 0.16129                                 | 21.3                  | 07/07/2023           | 10/01/2024            | 15/01/2024 |
| 276 | STA19C2401B                         | STA                   | ชำระเงินสดส่วนต่าง     | ใช้สิทธิครั้งเดียว ณ วันครบกำหนดอายุ | 120000000                  | 0.20576                                 | 17.7                  | 16/08/2023           | 05/01/2024            | 10/01/2024 |
| 277 | STEC19C2401A                        | STEC                  | ชำระเงินสดส่วนต่าง     | ใช้สิทธิครั้งเดียว ณ วันครบกำหนดอายุ | 120000000                  | 0.16667                                 | 12.4                  | 25/07/2023           | 10/01/2024            | 15/01/2024 |
| 278 | STEC19C2403A                        | STEC                  | ชำระเงินสดส่วนต่าง     | ใช้สิทธิครั้งเดียว ณ วันครบกำหนดอายุ | 100000000                  | 0.54054                                 | 12.3                  | 05/10/2023           | 01/03/2024            | 06/03/2024 |
| 279 | STGT19C2401A                        | STGT                  | ชำระเงินสดส่วนต่าง     | ใช้สิทธิครั้งเดียว ณ วันครบกำหนดอายุ | 120000000                  | 0.36232                                 | 9.2                   | 05/07/2023           | 10/01/2024            | 15/01/2024 |
| 280 | STGT19C2404A                        | STGT                  | ชำระเงินสดส่วนต่าง     | ใช้สิทธิครั้งเดียว ณ วันครบกำหนดอายุ | 120000000                  | 0.32787                                 | 7                     | 31/10/2023           | 05/04/2024            | 11/04/2024 |
| 281 | TASCO19C2401A                       | TASCO                 | ชำระเงินสดส่วนต่าง     | ใช้สิทธิครั้งเดียว ณ วันครบกำหนดอายุ | 120000000                  | 0.27624                                 | 21.5                  | 30/08/2023           | 05/01/2024            | 10/01/2024 |
| 282 | TASCO19C2404A                       | TASCO                 | ชำระเงินสดส่วนต่าง     | ใช้สิทธิครั้งเดียว ณ วันครบกำหนดอายุ | 120000000                  | 0.29412                                 | 21                    | 01/12/2023           | 05/04/2024            | 11/04/2024 |
| 283 | TCAP19C2403A                        | TCAP                  | ชำระเงินสดส่วนต่าง     | ใช้สิทธิครั้งเดียว ณ วันครบกำหนดอายุ | 120000000                  | 0.11085                                 | 57.605                | 03/10/2023           | 01/03/2024            | 06/03/2024 |
| 284 | THANI19C2401A                       | THANI                 | ชำระเงินสดส่วนต่าง     | ใช้สิทธิครั้งเดียว ณ วันครบกำหนดอายุ | 120000000                  | 0.65789                                 | 3.84                  | 16/06/2023           | 10/01/2024            | 15/01/2024 |
| 285 | THANI19C2403A                       | THANI                 | ชำระเงินสดส่วนต่าง     | ใช้สิทธิครั้งเดียว ณ วันครบกำหนดอายุ | 120000000                  | 1.19048                                 | 3.78                  | 02/10/2023           | 01/03/2024            | 06/03/2024 |
| 286 | THG19C2401A                         | THG                   | ชำระเงินสดส่วนต่าง     | ใช้สิทธิครั้งเดียว ณ วันครบกำหนดอายุ | 120000000                  | 0.06667                                 | 92.25                 | 07/06/2023           | 10/01/2024            | 15/01/2024 |
| 287 | TIDLOR19C2401A                      | TIDLOR                | ชำระเงินสดส่วนต่าง     | ใช้สิทธิครั้งเดียว ณ วันครบกำหนดอายุ | 120000000                  | 0.2331                                  | 27.75                 | 17/08/2023           | 05/01/2024            | 10/01/2024 |
| 288 | TIDLOR19C2403A                      | TIDLOR                | ชำระเงินสดส่วนต่าง     | ใช้สิทธิครั้งเดียว ณ วันครบกำหนดอายุ | 120000000                  | 0.27855                                 | 26.75                 | 05/10/2023           | 01/03/2024            | 06/03/2024 |
| 289 | TIDLOR19C2404A                      | TIDLOR                | ชำระเงินสดส่วนต่าง     | ใช้สิทธิครั้งเดียว ณ วันครบกำหนดอายุ | 120000000                  | 0.27855                                 | 30.5                  | 21/11/2023           | 05/04/2024            | 11/04/2024 |
| 290 | TIDLOR19P2401A                      | TIDLOR                | ชำระเงินสดส่วนต่าง     | ใช้สิทธิครั้งเดียว ณ วันครบกำหนดอายุ | 120000000                  | 0.60976                                 | 16.2                  | 04/09/2023           | 05/01/2024            | 10/01/2024 |

| No. | ชื่อย่อใบสำคัญแสดงสิทธิ<br>อนุพันธ์ | หลักทรัพย์<br>อ้างอิง | การส่งมอบเมื่อใช้สิทธิ | ประเภทการใช้สิทธิ                    | จำนวนที่เสนอขาย<br>(หน่วย) | อัตราใช้สิทธิ<br>ต่อหน่วย<br>(UL: 1 DW) | ราคาใช้สิทธิ<br>(บาท) | วันซื้อขาย<br>วันแรก | วันซื้อขาย<br>สุดท้าย | วันหมดอายุ |
|-----|-------------------------------------|-----------------------|------------------------|--------------------------------------|----------------------------|---|-----------------------|----------------------|-----------------------|------------|
| 291 | TIPH19C2404A                        | TIPH                  | ชำระเงินสดส่วนต่าง     | ใช้สิทธิครั้งเดียว ณ วันครบกำหนดอายุ | 120000000                  | 0.09107                                 | 41.5                  | 09/11/2023           | 05/04/2024            | 11/04/2024 |
| 292 | TISCO19C2402A                       | TISCO                 | ชำระเงินสดส่วนต่าง     | ใช้สิทธิครั้งเดียว ณ วันครบกำหนดอายุ | 120000000                  | 0.08579                                 | 133.32                | 29/08/2023           | 02/02/2024            | 07/02/2024 |
| 293 | TLI19C2401A                         | TLI                   | ชำระเงินสดส่วนต่าง     | ใช้สิทธิครั้งเดียว ณ วันครบกำหนดอายุ | 120000000                  | 0.22026                                 | 12.9                  | 10/08/2023           | 05/01/2024            | 10/01/2024 |
| 294 | TLI19C2404A                         | TLI                   | ชำระเงินสดส่วนต่าง     | ใช้สิทธิครั้งเดียว ณ วันครบกำหนดอายุ | 120000000                  | 0.21598                                 | 12.2                  | 17/11/2023           | 05/04/2024            | 11/04/2024 |
| 295 | TOP19C2401A                         | TOP                   | ชำระเงินสดส่วนต่าง     | ใช้สิทธิครั้งเดียว ณ วันครบกำหนดอายุ | 120000000                  | 0.14772                                 | 65.129                | 07/09/2023           | 05/01/2024            | 10/01/2024 |
| 296 | TOP19C2403A                         | TOP                   | ชำระเงินสดส่วนต่าง     | ใช้สิทธิครั้งเดียว ณ วันครบกำหนดอายุ | 120000000                  | 0.13004                                 | 62                    | 06/10/2023           | 01/03/2024            | 06/03/2024 |
| 297 | TOP19C2405A                         | TOP                   | ชำระเงินสดส่วนต่าง     | ใช้สิทธิครั้งเดียว ณ วันครบกำหนดอายุ | 120000000                  | 0.13624                                 | 70.75                 | 18/12/2023           | 03/05/2024            | 09/05/2024 |
| 298 | TQM19C2404A                         | TQM                   | ชำระเงินสดส่วนต่าง     | ใช้สิทธิครั้งเดียว ณ วันครบกำหนดอายุ | 120000000                  | 0.06698                                 | 41.5                  | 05/10/2023           | 05/04/2024            | 11/04/2024 |
| 299 | TRUE19C2402A                        | TRUE                  | ชำระเงินสดส่วนต่าง     | ใช้สิทธิครั้งเดียว ณ วันครบกำหนดอายุ | 120000000                  | 0.5                                     | 9.5                   | 20/09/2023           | 02/02/2024            | 07/02/2024 |
| 300 | TRUE19C2402B                        | TRUE                  | ชำระเงินสดส่วนต่าง     | ใช้สิทธิครั้งเดียว ณ วันครบกำหนดอายุ | 120000000                  | 0.52356                                 | 8.55                  | 04/10/2023           | 02/02/2024            | 07/02/2024 |
| 301 | TRUE19C2404A                        | TRUE                  | ชำระเงินสดส่วนต่าง     | ใช้สิทธิครั้งเดียว ณ วันครบกำหนดอายุ | 120000000                  | 0.44643                                 | 7.7                   | 03/11/2023           | 05/04/2024            | 11/04/2024 |
| 302 | TRUE19C2405A                        | TRUE                  | ชำระเงินสดส่วนต่าง     | ใช้สิทธิครั้งเดียว ณ วันครบกำหนดอายุ | 120000000                  | 0.39526                                 | 6                     | 13/12/2023           | 03/05/2024            | 09/05/2024 |
| 303 | TRUE19P2402A                        | TRUE                  | ชำระเงินสดส่วนต่าง     | ใช้สิทธิครั้งเดียว ณ วันครบกำหนดอายุ | 120000000                  | 1.19048                                 | 4.86                  | 14/09/2023           | 02/02/2024            | 07/02/2024 |
| 304 | TTB19C2402A                         | TTB                   | ชำระเงินสดส่วนต่าง     | ใช้สิทธิครั้งเดียว ณ วันครบกำหนดอายุ | 120000000                  | 3.03031                                 | 2.096                 | 08/09/2023           | 02/02/2024            | 07/02/2024 |
| 305 | TTB19C2404A                         | TTB                   | ชำระเงินสดส่วนต่าง     | ใช้สิทธิครั้งเดียว ณ วันครบกำหนดอายุ | 120000000                  | 3.0303                                  | 2.04                  | 08/11/2023           | 05/04/2024            | 11/04/2024 |
| 306 | TU19C2403A                          | TU                    | ชำระเงินสดส่วนต่าง     | ใช้สิทธิครั้งเดียว ณ วันครบกำหนดอายุ | 120000000                  | 0.24631                                 | 16.5                  | 11/10/2023           | 01/03/2024            | 06/03/2024 |
| 307 | VGI19C2402A                         | VGI                   | ชำระเงินสดส่วนต่าง     | ใช้สิทธิครั้งเดียว ณ วันครบกำหนดอายุ | 120000000                  | 1.16279                                 | 3.38                  | 15/09/2023           | 02/02/2024            | 07/02/2024 |
| 308 | VGI19C2402B                         | VGI                   | ชำระเงินสดส่วนต่าง     | ใช้สิทธิครั้งเดียว ณ วันครบกำหนดอายุ | 120000000                  | 1.25                                    | 3                     | 02/10/2023           | 02/02/2024            | 07/02/2024 |

| No. | ชื่อย่อใบสำคัญแสดงสิทธิ<br>อนุพันธ์ | หลักทรัพย์<br>อ้างอิง | การส่งมอบเมื่อใช้สิทธิ | ประเภทการใช้สิทธิ                    | จำนวนที่เสนอขาย<br>(หน่วย) | อัตราใช้สิทธิ<br>ต่อหน่วย<br>(UL: 1 DW) | ราคาใช้สิทธิ<br>(บาท) | วันซื้อขาย<br>วันแรก | วันซื้อขาย<br>สุดท้าย | วันหมดอายุ |
|-----|-------------------------------------|-----------------------|------------------------|--------------------------------------|----------------------------|---|-----------------------|----------------------|-----------------------|------------|
| 309 | VGI19C2403A                         | VGI                   | ชำระเงินสดส่วนต่าง     | ใช้สิทธิครั้งเดียว ณ วันครบกำหนดอายุ | 120000000                  | 0.9009                                  | 2.4                   | 17/10/2023           | 01/03/2024            | 06/03/2024 |
| 310 | VGI19C2405A                         | VGI                   | ชำระเงินสดส่วนต่าง     | ใช้สิทธิครั้งเดียว ณ วันครบกำหนดอายุ | 120000000                  | 2.17391                                 | 2.43                  | 13/12/2023           | 03/05/2024            | 09/05/2024 |
| 311 | WHA19C2401A                         | WHA                   | ชำระเงินสดส่วนต่าง     | ใช้สิทธิครั้งเดียว ณ วันครบกำหนดอายุ | 120000000                  | 0.50426                                 | 5.87                  | 21/08/2023           | 05/01/2024            | 10/01/2024 |
| 312 | WHA19C2402A                         | WHA                   | ชำระเงินสดส่วนต่าง     | ใช้สิทธิครั้งเดียว ณ วันครบกำหนดอายุ | 120000000                  | 0.50932                                 | 6.314                 | 26/09/2023           | 02/02/2024            | 07/02/2024 |
| 313 | WHA19C2404A                         | WHA                   | ชำระเงินสดส่วนต่าง     | ใช้สิทธิครั้งเดียว ณ วันครบกำหนดอายุ | 120000000                  | 0.48496                                 | 5.87                  | 07/11/2023           | 05/04/2024            | 11/04/2024 |
| 314 | WHA19C2404B                         | WHA                   | ชำระเงินสดส่วนต่าง     | ใช้สิทธิครั้งเดียว ณ วันครบกำหนดอายุ | 120000000                  | 1.74752                                 | 6.314                 | 14/11/2023           | 05/04/2024            | 11/04/2024 |

หมายเหตุ: จำนวนที่เสนอขาย (หน่วย) รวมใบสำคัญแสดงสิทธิส่วนเพิ่มแล้ว อัตราใช้สิทธิต่อหน่วย (UL: 1 DW) และราคาใช้สิทธิ (บาท) เป็นค่าล่าสุด

## ส่วนที่ 1.7 ความขัดแย้งทางผลประโยชน์จากการออกไปสำคัญแสดงสิทธิอนุพันธ์

บริษัทฯ มีการประกอบธุรกิจและทำหน้าที่อื่นตามที่ได้รับอนุญาตจากสำนักงาน ก.ล.ต. ในการประกอบธุรกิจ นายหน้าซื้อขายหลักทรัพย์ การเป็นนายหน้าซื้อขายหลักทรัพย์ การจัดจำหน่ายหลักทรัพย์ การค้าหลักทรัพย์ การค้าหลักทรัพย์ อันเป็นตราสารแห่งนี้ การเป็นที่ปรึกษาการลงทุน กิจกรรมการยืมและให้ยืมหลักทรัพย์ (Principal และ Agent) และการเป็นตัวแทนซื้อขายสัญญาซื้อขายล่วงหน้า ซึ่งรวมถึงการมีข้อมูลภายในที่อาจก่อให้เกิดความขัดแย้งทางผลประโยชน์จากการออกไปสำคัญแสดงสิทธิอนุพันธ์ได้ทั้งทางตรงและทางอ้อมหรือการออกตราสารอื่น

ดังนั้น เพื่อเป็นการป้องกันความขัดแย้งทางผลประโยชน์ บริษัทฯ จึงมีมาตรการการดำเนินการควบคุมภายใน เพื่อให้ตรวจสอบและใช้เป็นเกณฑ์ป้องกันการใช้อ้างอิงข้อมูลภายในที่อาจส่งผลกระทบต่อราคาซื้อขายหลักทรัพย์ หรือก่อให้เกิดความขัดแย้งทางผลประโยชน์ โดยเฉพาะอย่างยิ่งข้อมูลที่มีผลกระทบต่อราคาซื้อขายหลักทรัพย์ซึ่งยังไม่ได้เปิดเผยต่อสาธารณชน เป็นต้น โดยแต่ละฝ่ายงานจะเก็บรักษาข้อมูลภายในของฝ่ายตนเอง โดยไม่ให้ฝ่ายอื่นที่ไม่มีความเกี่ยวข้องสามารถเข้าถึงข้อมูลภายในดังกล่าวได้ (Chinese Wall) อีกทั้ง บริษัทฯ จะมีการเปิดเผยส่วนได้เสียไม่ว่าโดยทางตรงหรือทางอ้อมของบริษัทฯ ทั้งในบทความหรืองานวิจัยในใบสำคัญแสดงสิทธิอนุพันธ์ และหลักทรัพย์อ้างอิงด้วย รวมถึงการออกตราสารอื่น อย่างไรก็ตาม บริษัทฯ มีการกำกับดูแลและตรวจสอบในเรื่องดังกล่าวนี้อย่างสม่ำเสมอ

## ส่วนที่ 1.8 โครงสร้างเงินทุน

หลักทรัพย์ของบริษัทฯ และผู้ถือหุ้นใหญ่

ณ วันที่ 31 ธันวาคม 2566 บริษัทฯ มีทุนจดทะเบียนจำนวน 4,500,000,000 บาท แบ่งเป็นหุ้นสามัญจำนวน 450,000,000 หุ้น มูลค่าที่ตราไว้หุ้นละ 10 บาท และมีทุนจดทะเบียนที่เรียกชำระแล้วจำนวน 4,500,000,000 บาท แบ่งเป็นหุ้นสามัญจำนวน 450,000,000 หุ้น มูลค่าที่ตราไว้หุ้นละ 10 บาท โดยมี Yuanta Securities Asia Financial Services Private Limited เป็นผู้ถือหุ้นรายใหญ่ในสัดส่วนร้อยละ 100

รายชื่อผู้ถือหุ้นสูงสุด 10 รายแรก

| ลำดับ | รายชื่อ   | สัญชาติ  | จำนวนหุ้น   | สัดส่วนการถือหุ้น (%) |
|-------|---|----------|-------------|-----------------------|
| 1     | หยวนต้า ซีเคียวริตี้ เอเชีย ไฟแนนซ์เชียล เซอร์วิส เซล ไพรเวท ลิมิเต็ด | สิงคโปร์ | 449,999,998 | 100                   |
| 2     | นางสาวอี เหวิน ไไล  | ไต้หวัน  | 1           | 0                     |
| 3     | นางสาวยู๋ หลิน ชู   | ไต้หวัน  | 1           | 0                     |

ผู้ถือหุ้นในลำดับที่ 1 เป็นผู้มืสิทธิพลต่อการกำหนดนโยบาย การจัดการของบริษัทฯ

นโยบายการจ่ายเงินปันผล

ในการพิจารณาการจ่ายเงินปันผล บริษัทฯ จะคำนึงถึงผลประโยชน์ของ ฐานะทางการเงิน สภาพคล่อง แผนการขยายงาน และผลตอบแทนของผู้ถือหุ้นในระยะยาว ซึ่งการจ่ายเงินปันผลต้องได้รับการอนุมัติจากที่ประชุมผู้ถือหุ้น โดยที่คณะกรรมการบริษัทอาจจ่ายเงินปันผลระหว่างกาลให้แก่ผู้ถือหุ้นได้เป็นครั้งคราว เมื่อเห็นว่าบริษัทฯ มีผลกำไรสมควรพอที่จะทำเช่นนั้นได้ และเมื่อได้จ่ายเงินปันผลระหว่างกาลแล้ว ให้รายงานการจ่ายเงินปันผลดังกล่าวให้ที่ประชุมผู้ถือหุ้นทราบในการประชุมผู้ถือหุ้นครั้งต่อไป

## โครงสร้างการถือหุ้นของกลุ่มบริษัท

รายชื่อผู้ถือหุ้นใหญ่ทั้งหมด

1. หยวนต้า ซีเคียวริตี้ เอเชีย ไฟแนนซ์เซียว  
เซอริสเสส ไพรวาท ลิมิเตด  
จำนวนหุ้นที่ถือ 499,999,998 หุ้น  
มูลค่าหุ้นละ 10 บาท
2. นางสาว อี้ เหวิน ไไล่  
จำนวนหุ้นที่ถือ 1 หุ้น  
มูลค่าหุ้นละ 10 บาท
3. นางสาว ยู่ หลิน ชู  
จำนวนหุ้นที่ถือ 1 หุ้น  
มูลค่าหุ้นละ 10 บาท

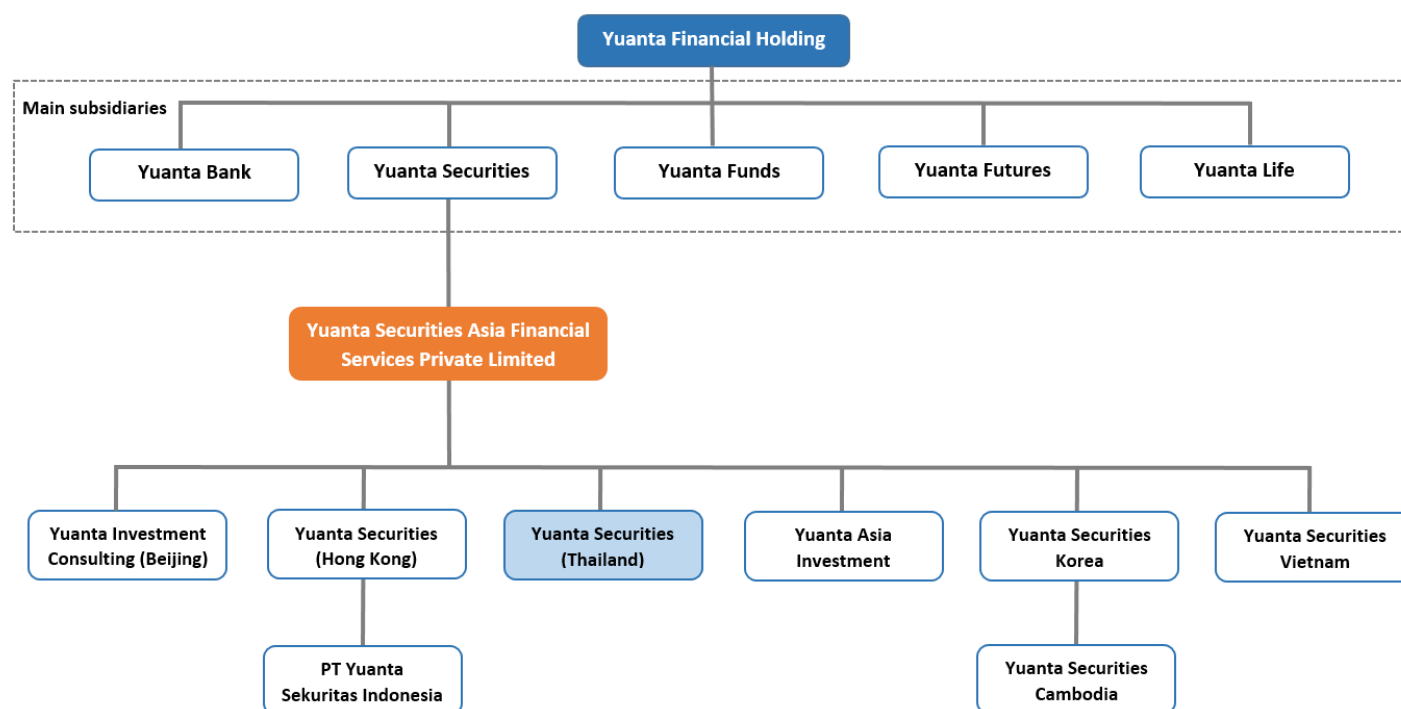

## ส่วนที่ 1.11 ข้อมูลอื่นที่เกี่ยวข้อง

ผู้ลงทุนสามารถศึกษาข้อมูลเพิ่มเติมเกี่ยวกับหลักทรัพย์ได้ที่ เว็บไซต์ของสำนักงาน ก.ล.ต. [www.sec.or.th](http://www.sec.or.th) เว็บไซต์  
ของตลาดหลักทรัพย์แห่งประเทศไทย [www.set.or.th](http://www.set.or.th) เว็บไซต์ของบริษัทฯ [www.yuanta.co.th](http://www.yuanta.co.th) และ [www.dw19club.com](http://www.dw19club.com)



## ส่วนที่ 2

ผู้ค้าประกันการชำระหนี้ตามใบสำคัญแสดงสิทธิอนุพันธ์และผู้ที่เป็นคู่สัญญา  
บริหารความเสี่ยงของบริษัทที่ออกใบสำคัญแสดงสิทธิอนุพันธ์ (ถ้ามี)

-ไม่มี-

## ส่วนที่ 3

รายละเอียดกรณีที่มีการเสนอขายใบสำคัญแสดงสิทธิอนุพันธ์ที่มีประกันเต็มจำนวน  
หรือที่มีประกันบางส่วน (ถ้ามี)

-ไม่มี-

## เอกสารแนบ 1 ข้อมูลเกี่ยวกับหลักทรัพย์อ้างอิงและดัชนีหลักทรัพย์อ้างอิง

หลักทรัพย์อ้างอิงของใบสำคัญแสดงสิทธิอนุพันธ์ ได้แก่ หุ้นสามัญที่เป็นองค์ประกอบของดัชนีหลักทรัพย์ SET100 ซึ่งหุ้นสามัญนั้นยังใช้คำนวณในดัชนี SET100 ณ วันที่บริษัทฯ ออกและเสนอขายใบสำคัญแสดงสิทธิอนุพันธ์ โดยบริษัทฯ คัดเลือกจากมุมมองและแนวโน้มของหลักทรัพย์ สภาพคล่องและปัจจัยอื่นๆ ที่เกี่ยวข้อง ตลอดจนความต้องการของตลาด เพื่อให้เหมาะสมกับ กลยุทธ์การลงทุนต่างๆ ของนักลงทุนและตอบสนองต่อความต้องการของนักลงทุน

บริษัทฯ ได้ใช้หลักทรัพย์อ้างอิงสำหรับใบสำคัญแสดงสิทธิอนุพันธ์ที่ยังไม่สิ้นสุดอายุ ณ วันที่ 31 ธันวาคม 2566 ดังต่อไปนี้

| หลักทรัพย์ | ชื่อบริษัท   | ประเภทธุรกิจ                   | เว็บไซต์/แหล่งข้อมูลอ้างอิง   |
|------------|--|--------------------------------|---|
| AAV        | บริษัท เอเชีย เอวิชั่น จำกัด (มหาชน)               | ขนส่งและโลจิสติกส์             | <a href="http://www.aavplc.com">http://www.aavplc.com</a>                             |
| ACE        | บริษัท แอ็บโซลูท คลีน เอ็นเนอร์จี้ จำกัด (มหาชน)   | พลังงานและสาธารณูปโภค          | <a href="http://www.ace-energy.co.th">http://www.ace-energy.co.th</a>                 |
| ADVANC     | บริษัท แอดวานซ์ อินโฟร์ เซอร์วิส จำกัด (มหาชน)     | เทคโนโลยีสารสนเทศและการสื่อสาร | <a href="http://investor.ais.co.th">http://investor.ais.co.th</a>                     |
| AMATA      | บริษัท อมตะ คอร์ปอเรชั่น จำกัด (มหาชน)             | พัฒนาอสังหาริมทรัพย์           | <a href="http://www.amata.com">http://www.amata.com</a>                               |
| AOT        | บริษัท ท่าอากาศยานไทย จำกัด (มหาชน)                | ขนส่งและโลจิสติกส์             | <a href="http://www.airportthai.co.th">http://www.airportthai.co.th</a>               |
| AP         | บริษัท เอพี (ไทยแลนด์) จำกัด (มหาชน)               | พัฒนาอสังหาริมทรัพย์           | <a href="http://www.apthai.com">http://www.apthai.com</a>                             |
| AWC        | บริษัท แอสเสท เวิร์ด คอร์ป จำกัด (มหาชน)           | พัฒนาอสังหาริมทรัพย์           | <a href="https://www.assetworldcorp-th.com">https://www.assetworldcorp-th.com</a>     |
| BAM        | บริษัทบริหารสินทรัพย์ กรุงเทพพาณิชย์ จำกัด (มหาชน) | เงินทุนและหลักทรัพย์           | <a href="http://www.bam.co.th">http://www.bam.co.th</a>                               |
| BANPU      | บริษัท บ้านปู จำกัด (มหาชน)                        | พลังงานและสาธารณูปโภค          | <a href="http://www.banpu.com">http://www.banpu.com</a>                               |
| BBL        | ธนาคารกรุงเทพ จำกัด (มหาชน)                        | ธนาคาร                         | <a href="http://www.bangkokbank.com">http://www.bangkokbank.com</a>                   |
| BCH        | บริษัท บางกอก เซน ฮอสปิเทล จำกัด (มหาชน)           | การแพทย์                       | <a href="http://www.bangkokchainhospital.com">http://www.bangkokchainhospital.com</a> |
| BCP        | บริษัท บางจาก คอร์ปอเรชั่น จำกัด (มหาชน)           | พลังงานและสาธารณูปโภค          | <a href="http://www.bangchak.co.th">http://www.bangchak.co.th</a>                     |
| BCPG       | บริษัท บีซีพีจี จำกัด (มหาชน)                      | พลังงานและสาธารณูปโภค          | <a href="http://www.bcpgrp.com">http://www.bcpgrp.com</a>                             |
| BDMS       | บริษัท กรุงเทพดุสิตเวชการ จำกัด(มหาชน)             | การแพทย์                       | <a href="http://www.bangkokhospital.com">http://www.bangkokhospital.com</a>           |
| BEC        | บริษัท บีอีซี เวิลด์ จำกัด (มหาชน)                 | สื่อและสิ่งพิมพ์               | <a href="http://www.becworld.com">http://www.becworld.com</a>                         |
| BEM        | บริษัท ทางด่วนและรถไฟฟ้ากรุงเทพ จำกัด (มหาชน)      | ขนส่งและโลจิสติกส์             | <a href="http://www.bemplc.co.th">http://www.bemplc.co.th</a>                         |
| BGRIM      | บริษัท บี.กริม เพาเวอร์ จำกัด (มหาชน)              | พลังงานและสาธารณูปโภค          | <a href="http://www.bgrimpower.com">http://www.bgrimpower.com</a>                     |
| BH         | บริษัท โรงพยาบาลบำรุงราษฎร์ จำกัด (มหาชน)          | การแพทย์                       | <a href="http://www.bumrungrad.com">http://www.bumrungrad.com</a>                     |
| BLA        | บริษัท กรุงเทพประกันชีวิต จำกัด (มหาชน)            | ประกันภัยและประกันชีวิต        | <a href="http://www.bangkoklife.com">http://www.bangkoklife.com</a>                   |
| BSRC       | บริษัท บางจาก ศรีราชา จำกัด (มหาชน)                | พลังงานและสาธารณูปโภค          | <a href="http://www.bsrg.co.th">http://www.bsrg.co.th</a>                             |
| BTS        | บริษัท บีทีเอส กรุ๊ป โฮลดิ้งส์ จำกัด (มหาชน)       | ขนส่งและโลจิสติกส์             | <a href="http://www.btsgroup.co.th">http://www.btsgroup.co.th</a>                     |
| BYD        | บริษัทหลักทรัพย์ บียอนด์ จำกัด (มหาชน)             | เงินทุนและหลักทรัพย์           | <a href="http://www.beyondsecurities.co.th">http://www.beyondsecurities.co.th</a>     |
| CBG        | บริษัท คาราบาวกรุ๊ป จำกัด (มหาชน)                  | อาหารและเครื่องดื่ม            | <a href="http://www.carabaogroup.com">http://www.carabaogroup.com</a>                 |
| CENTEL     | บริษัท โรงแรมเซ็นทรัลพลาซา จำกัด (มหาชน)           | การท่องเที่ยวและสันทนาการ      | <a href="http://www.centarahotelsresorts.com">http://www.centarahotelsresorts.com</a> |
| CHG        | บริษัท โรงพยาบาลจุฬารัตน์ จำกัด (มหาชน)            | การแพทย์                       | <a href="http://www.chularat.com">http://www.chularat.com</a>                         |
| CK         | บริษัท ข.การช่าง จำกัด (มหาชน)                     | บริการรับเหมาก่อสร้าง          | <a href="http://www.ch-kamchang.co.th">http://www.ch-kamchang.co.th</a>               |
| CKP        | บริษัท ซีเค พาวเวอร์ จำกัด (มหาชน)                 | พลังงานและสาธารณูปโภค          | <a href="http://www.ckpower.co.th">http://www.ckpower.co.th</a>                       |

| หลักทรัพย์ | ชื่อบริษัท  | ประเภทธุรกิจ                   | เว็บไซต์/แหล่งข้อมูลอ้างอิง   |
|------------|---|--------------------------------|---|
| COM7       | บริษัท คอมเซเว่น จำกัด (มหาชน)                        | พาณิชย์                        | <a href="http://www.comseven.com">http://www.comseven.com</a>                         |
| CPALL      | บริษัท ซีพี ออลล์ จำกัด (มหาชน)                       | พาณิชย์                        | <a href="http://www.cpall.co.th">http://www.cpall.co.th</a>                           |
| CPF        | บริษัท เจริญโภคภัณฑ์อาหาร จำกัด (มหาชน)               | อาหารและเครื่องดื่ม            | <a href="http://www.cpfworldwide.com">http://www.cpfworldwide.com</a>                 |
| CPN        | บริษัท เซ็นทรัลพัฒนา จำกัด (มหาชน)                    | พัฒนาอสังหาริมทรัพย์           | <a href="http://www.centralpattana.co.th">http://www.centralpattana.co.th</a>         |
| CRC        | บริษัท เซ็นทรัล รีเทล คอร์ปอเรชั่น จำกัด (มหาชน)      | พาณิชย์                        | <a href="https://www.centralretail.com/">https://www.centralretail.com/</a>           |
| DELTA      | บริษัท เดลต้า อีเลคโทรนิคส์ (ประเทศไทย) จำกัด (มหาชน) | ชิ้นส่วนอิเล็กทรอนิกส์         | <a href="http://www.deltathailand.com">http://www.deltathailand.com</a>               |
| DOHOME     | บริษัท ดูโฮม จำกัด (มหาชน)                            | พาณิชย์                        | <a href="https://www.dohome.co.th/">https://www.dohome.co.th/</a>                     |
| EA         | บริษัท พลังงานบริสุทธิ์ จำกัด (มหาชน)                 | พลังงานและสาธารณูปโภค          | <a href="http://www.energyabsolute.co.th">http://www.energyabsolute.co.th</a>         |
| EGCO       | บริษัท ผลิตไฟฟ้า จำกัด (มหาชน)                        | พลังงานและสาธารณูปโภค          | <a href="http://www.egco.com">http://www.egco.com</a>                                 |
| EPG        | บริษัท อีสเทิร์นโพลีเมอร์ กรุ๊ป จำกัด (มหาชน)         | วัสดุก่อสร้าง                  | <a href="http://www.epg.co.th">http://www.epg.co.th</a>                               |
| ERW        | บริษัท ดี เอราวัณ กรุ๊ป จำกัด (มหาชน)                 | การท่องเที่ยวและสันทนาการ      | <a href="http://www.theerawan.com">http://www.theerawan.com</a>                       |
| FORTH      | บริษัท ฟอर्थ คอร์ปอเรชั่น จำกัด (มหาชน)               | เทคโนโลยีสารสนเทศและการสื่อสาร | <a href="http://www.forth.co.th">http://www.forth.co.th</a>                           |
| GLOBAL     | บริษัท สยามโกลบอลเฮ้าส์ จำกัด (มหาชน)                 | พาณิชย์                        | <a href="http://www.globalhouse.co.th">http://www.globalhouse.co.th</a>               |
| GPSC       | บริษัท โกลบอล เพาเวอร์ ซินเนอร์ยี่ จำกัด (มหาชน)      | พลังงานและสาธารณูปโภค          | <a href="http://www.gpscgroup.com">http://www.gpscgroup.com</a>                       |
| GULF       | บริษัท กัลฟ์ เอ็นเนอร์จี ดีเวลลอปเม้นท์ จำกัด (มหาชน) | พลังงานและสาธารณูปโภค          | <a href="http://www.gulf.co.th">http://www.gulf.co.th</a>                             |
| GUNKUL     | บริษัท กันกุลเอ็นจิเนียริ่ง จำกัด (มหาชน)             | พลังงานและสาธารณูปโภค          | <a href="http://www.gunkul.com">http://www.gunkul.com</a>                             |
| HANA       | บริษัท ฮานา ไมโครอิเล็กทรอนิกส์ จำกัด (มหาชน)         | ชิ้นส่วนอิเล็กทรอนิกส์         | <a href="http://www.hanagroup.com">http://www.hanagroup.com</a>                       |
| HMPRO      | บริษัท โฮม โปรดักส์ เซ็นเตอร์ จำกัด (มหาชน)           | พาณิชย์                        | <a href="http://www.homepro.co.th">http://www.homepro.co.th</a>                       |
| INTUCH     | บริษัท อินทัช โฮลดิ้งส์ จำกัด (มหาชน)                 | เทคโนโลยีสารสนเทศและการสื่อสาร | <a href="http://www.intouchcompany.com">http://www.intouchcompany.com</a>             |
| IRPC       | บริษัท ไออาร์พีซี จำกัด (มหาชน)                       | พลังงานและสาธารณูปโภค          | <a href="https://www.irpc.co.th">https://www.irpc.co.th</a>                           |
| IVL        | บริษัท อินโดรามา เวนเจอร์ส จำกัด (มหาชน)              | ปิโตรเคมีและเคมีภัณฑ์          | <a href="http://www.indoramaventures.com">http://www.indoramaventures.com</a>         |
| JAS        | บริษัท จัสมิน อินเตอร์เนชั่นแนล จำกัด (มหาชน)         | เทคโนโลยีสารสนเทศและการสื่อสาร | <a href="http://www.jasmine.com">http://www.jasmine.com</a>                           |
| JMART      | บริษัท เจมาร์ท กรุ๊ป โฮลดิ้งส์ จำกัด (มหาชน)          | เทคโนโลยีสารสนเทศและการสื่อสาร | <a href="http://www.jaymart.co.th">http://www.jaymart.co.th</a>                       |
| JMT        | บริษัท เจ เอ็ม ที เน็ตเวิร์ค เซอร์วิส จำกัด (มหาชน)   | เงินทุนและหลักทรัพย์           | <a href="http://www.jmntnetwork.co.th">http://www.jmntnetwork.co.th</a>               |
| KBANK      | ธนาคารกรุงไทย จำกัด (มหาชน)                           | ธนาคาร                         | <a href="http://www.kasikombank.com">http://www.kasikombank.com</a>                   |
| KCE        | บริษัท เคซีอี อีเลคโทรนิคส์ จำกัด (มหาชน)             | ชิ้นส่วนอิเล็กทรอนิกส์         | <a href="http://www.kcethai.in.th">http://www.kcethai.in.th</a>                       |
| KEX        | บริษัท เคอรี่ เอ็กซ์เพรส (ประเทศไทย) จำกัด (มหาชน)    | ขนส่งและโลจิสติกส์             | <a href="https://th.kerryexpress.com/th/home">https://th.kerryexpress.com/th/home</a> |
| KKP        | ธนาคารเกียรตินาคินภัทร จำกัด (มหาชน)                  | ธนาคาร                         | <a href="https://bank.kkpg.com/">https://bank.kkpg.com/</a>                           |
| KTB        | ธนาคารกรุงไทย จำกัด (มหาชน)                           | ธนาคาร                         | <a href="https://krungthai.com">https://krungthai.com</a>                             |
| KTC        | บริษัท บัตรกรุงไทย จำกัด (มหาชน)                      | เงินทุนและหลักทรัพย์           | <a href="http://www.ktc.co.th">http://www.ktc.co.th</a>                               |
| LH         | บริษัท แลนด์แอนด์เฮ้าส์ จำกัด (มหาชน)                 | พัฒนาอสังหาริมทรัพย์           | <a href="http://www.lh.co.th">http://www.lh.co.th</a>                                 |
| MBK        | บริษัท เอ็ม บี เค จำกัด (มหาชน)                       | พัฒนาอสังหาริมทรัพย์           | <a href="http://www.mbkgroup.co.th">http://www.mbkgroup.co.th</a>                     |
| MEGA       | บริษัท เมก้า ไลฟ์ไชนเอนซ์ จำกัด (มหาชน)               | พาณิชย์                        | <a href="http://www.megawecare.com">http://www.megawecare.com</a>                     |
| MINT       | บริษัท ไมเนอร์ อินเตอร์เนชั่นแนล จำกัด (มหาชน)        | การท่องเที่ยวและสันทนาการ      | <a href="http://www.minor.com">http://www.minor.com</a>                               |
| MTC        | บริษัท เมืองไทย แคปปิตอล จำกัด (มหาชน)                | เงินทุนและหลักทรัพย์           | <a href="http://www.muangthaicap.com">http://www.muangthaicap.com</a>                 |

| หลักทรัพย์ | ชื่อบริษัท   | ประเภทธุรกิจ             | เว็บไซต์/แหล่งข้อมูลอ้างอิง   |
|------------|--|--------------------------|---|
| NEX        | บริษัท เน็กซ์ พอยท์ จำกัด (มหาชน)                            | ยานยนต์                  | <a href="http://www.nexpoint.co.th">http://www.nexpoint.co.th</a>                           |
| ONEE       | บริษัท เดอะ วัน เอ็นเตอร์ไพรส์ จำกัด (มหาชน)                 | สื่อและสิ่งพิมพ์         | <a href="http://www.theoneenterprise.com">http://www.theoneenterprise.com</a>               |
| OR         | บริษัท ปตท. น้ำมันและการค้าปลีก จำกัด (มหาชน)                | พลังงานและสาธารณูปโภค    | <a href="http://www.pttor.com">http://www.pttor.com</a>                                     |
| ORI        | บริษัท ออริจิ้น พร็อพเพอร์ตี้ จำกัด (มหาชน)                  | พัฒนาอสังหาริมทรัพย์     | <a href="http://www.origin.co.th">http://www.origin.co.th</a>                               |
| OSP        | บริษัท โอสดิส จำกัด (มหาชน)                                  | อาหารและเครื่องดื่ม      | <a href="http://www.osotspa.com">http://www.osotspa.com</a>                                 |
| PLANB      | บริษัท แพลน บี มีเดีย จำกัด (มหาชน)                          | สื่อและสิ่งพิมพ์         | <a href="http://www.planbmedia.co.th">http://www.planbmedia.co.th</a>                       |
| PSL        | บริษัท พรีเมียม ชิปปิ้ง จำกัด (มหาชน)                        | ขนส่งและโลจิสติกส์       | <a href="http://www.preciousshipping.com">http://www.preciousshipping.com</a>               |
| PTG        | บริษัท พีทีจี เอ็นเนอยี จำกัด (มหาชน)                        | พลังงานและสาธารณูปโภค    | <a href="http://www.ptgenenergy.co.th">http://www.ptgenenergy.co.th</a>                     |
| PTT        | บริษัท ปตท. จำกัด (มหาชน)                                    | พลังงานและสาธารณูปโภค    | <a href="http://www.pttplc.com">http://www.pttplc.com</a>                                   |
| PTTEP      | บริษัท ปตท.สำรวจและผลิตปิโตรเลียม จำกัด (มหาชน)              | พลังงานและสาธารณูปโภค    | <a href="http://www.pttep.com">http://www.pttep.com</a>                                     |
| PTTGC      | บริษัท พีทีที โกลบอล เคมิคอล จำกัด (มหาชน)                   | ปิโตรเคมีและเคมีภัณฑ์    | <a href="http://www.pttggroup.com">http://www.pttggroup.com</a>                             |
| QH         | บริษัท ควอลิตี้เฮาส์ จำกัด (มหาชน)                           | พัฒนาอสังหาริมทรัพย์     | <a href="http://www.qh.co.th">http://www.qh.co.th</a>                                       |
| RATCH      | บริษัท ราช กรุ๊ป จำกัด (มหาชน)                               | พลังงานและสาธารณูปโภค    | <a href="http://www.ratch.co.th">http://www.ratch.co.th</a>                                 |
| RBF        | บริษัท อาร์ แอนด์ บี ฟู้ด ซัพพลาย จำกัด (มหาชน)              | อาหารและเครื่องดื่ม      | <a href="https://www.rbfoodsupply.co.th">https://www.rbfoodsupply.co.th</a>                 |
| RCL        | บริษัท อาร์ ซี แอล จำกัด (มหาชน)                             | ขนส่งและโลจิสติกส์       | <a href="http://www.rclgroup.com">http://www.rclgroup.com</a>                               |
| SABUY      | บริษัท สบาย เทคโนโลยี จำกัด (มหาชน)                          | พาณิชย์                  | <a href="http://www.sabuytechnology.com">http://www.sabuytechnology.com</a>                 |
| SAWAD      | บริษัท ศรีสวัสดิ์ คอร์ปอเรชั่น จำกัด (มหาชน)                 | เงินทุนและหลักทรัพย์     | <a href="http://www.meebaanmeerod.com">http://www.meebaanmeerod.com</a>                     |
| SCB        | บริษัท เอสซีบี เอกซ์ จำกัด (มหาชน)                           | ธนาคาร                   | <a href="http://www.scbx.com">http://www.scbx.com</a>                                       |
| SCC        | บริษัท ปูนซิเมนต์ไทย จำกัด (มหาชน)                           | วัสดุก่อสร้าง            | <a href="http://www.scg.com">http://www.scg.com</a>   |
| SCGP       | บริษัท เอสซีจี แพคเกจจิ้ง จำกัด (มหาชน)                      | บรรจุภัณฑ์               | <a href="http://www.scgpackaging.com">http://www.scgpackaging.com</a>                       |
| SINGER     | บริษัท ซิงเกอร์ประเทศไทย จำกัด (มหาชน)                       | พาณิชย์                  | <a href="http://www.singerthai.co.th">http://www.singerthai.co.th</a>                       |
| SIRI       | บริษัท แสนสิริ จำกัด (มหาชน)                                 | พัฒนาอสังหาริมทรัพย์     | <a href="http://www.sansiri.com">http://www.sansiri.com</a>                                 |
| SJWD       | บริษัท เอสซีจี เจดับเบิลยูดี โลจิสติกส์ จำกัด (มหาชน)        | ขนส่งและโลจิสติกส์       | <a href="http://www.jwd-group.com">http://www.jwd-group.com</a>                             |
| SNNP       | บริษัท ศรีน่านพร มาร์เก็ตติ้ง จำกัด (มหาชน)                  | อาหารและเครื่องดื่ม      | <a href="https://www.snnp.co.th/">https://www.snnp.co.th/</a>                               |
| SPALI      | บริษัท สุภาลัย จำกัด (มหาชน)                                 | พัฒนาอสังหาริมทรัพย์     | <a href="http://www.supalai.com">http://www.supalai.com</a>                                 |
| SPRC       | บริษัท สตาร์ ปิโตรเลียม รีไฟน์นิ่ง จำกัด (มหาชน)             | พลังงานและสาธารณูปโภค    | <a href="http://www.sprc.co.th">http://www.sprc.co.th</a>                                   |
| STA        | บริษัท ศรีตรังแอโกรอินดัสทรี จำกัด (มหาชน)                   | ธุรกิจการเกษตร           | <a href="http://www.sritranggroup.com">http://www.sritranggroup.com</a>                     |
| STEC       | บริษัท ซิโน-ไทย เอ็นจีเนียริงแอนด์คอนสตรัคชั่น จำกัด (มหาชน) | บริการรับเหมาก่อสร้าง    | <a href="http://www.stecon.co.th">http://www.stecon.co.th</a>                               |
| STGT       | บริษัท ศรีตรังโกลฟส์ (ประเทศไทย) จำกัด (มหาชน)               | ของใช้ส่วนตัวและเวชภัณฑ์ | <a href="http://www.sritranggloves.com">http://www.sritranggloves.com</a>                   |
| TASCO      | บริษัท ทิปปิกแอสฟัลท์ จำกัด (มหาชน)                          | วัสดุก่อสร้าง            | <a href="http://www.tipcoasphalt.com">http://www.tipcoasphalt.com</a>                       |
| TCAP       | บริษัท ทุนธนชาติ จำกัด (มหาชน)                               | ธนาคาร                   | <a href="http://www.thanachart.co.th">http://www.thanachart.co.th</a>                       |
| THANI      | บริษัท ราชธานีลิซซิ่ง จำกัด (มหาชน)                          | เงินทุนและหลักทรัพย์     | <a href="http://www.ratchthani.com">http://www.ratchthani.com</a>                           |
| THG        | บริษัท ธนบุรี เฮลท์แคร์ กรุ๊ป จำกัด (มหาชน)                  | การแพทย์                 | <a href="http://www.thg.co.th/">http://www.thg.co.th/</a>                                   |
| TIDLOR     | บริษัท เงินติดล้อ จำกัด (มหาชน)                              | เงินทุนและหลักทรัพย์     | <a href="http://www.ngemtidlor.com/th/home.html">http://www.ngemtidlor.com/th/home.html</a> |

| หลักทรัพย์ | ชื่อบริษัท                                     | ประเภทธุรกิจ                   | เว็บไซต์/แหล่งข้อมูลอ้างอิง   |
|------------|--|--------------------------------|---|
| TIPH       | บริษัท ทิพย กรุ๊ป โฮลดิ้งส์ จำกัด (มหาชน)      | ประกันภัยและประกันชีวิต        | <a href="http://www.dhipayagroup.co.th">http://www.dhipayagroup.co.th</a> |
| TISCO      | บริษัท ทีเอสไอไฟแนนเชียลกรุ๊ป จำกัด (มหาชน)    | ธนาคาร                         | <a href="http://www.tisco.co.th">http://www.tisco.co.th</a>               |
| TLI        | บริษัท ไทยประกันชีวิต จำกัด (มหาชน)            | ประกันภัยและประกันชีวิต        | <a href="http://www.thailife.com">http://www.thailife.com</a>             |
| TOP        | บริษัท ไทยออยล์ จำกัด (มหาชน)                  | พลังงานและสารเคมีปิโตรเคมี     | <a href="http://www.thaioilgroup.com">http://www.thaioilgroup.com</a>     |
| TQM        | บริษัท ทีคิวเอ็ม อัลฟา จำกัด (มหาชน)           | ประกันภัยและประกันชีวิต        | <a href="http://www.tqmcorp.co.th">http://www.tqmcorp.co.th</a>           |
| TRUE       | บริษัท TRUE คอร์ปอเรชั่น จำกัด (มหาชน)         | เทคโนโลยีสารสนเทศและการสื่อสาร | <a href="http://www.truecorp.co.th">http://www.truecorp.co.th</a>         |
| TTB        | ธนาคารทหารไทยธนชาต จำกัด (มหาชน)               | ธนาคาร                         | <a href="https://www.ttbkbank.com">https://www.ttbkbank.com</a>           |
| TU         | บริษัท ไทยยูเนียน กรุ๊ป จำกัด (มหาชน)          | อาหารและเครื่องดื่ม            | <a href="http://thaiunion.com">http://thaiunion.com</a>                   |
| VGI        | บริษัท วีจีไอ จำกัด (มหาชน)                    | สื่อและสิ่งพิมพ์               | <a href="http://www.vgi.co.th">http://www.vgi.co.th</a>                   |
| WHA        | บริษัท ดับบลิวเอชเอ คอร์ปอเรชั่น จำกัด (มหาชน) | พัฒนาอสังหาริมทรัพย์           | <a href="https://www.wha-group.com">https://www.wha-group.com</a>         |

ข้อมูลดัชนีหลักทรัพย์อ้างอิง กรณีเป็นการเสนอขายใบสำคัญแสดงสิทธิอนุพันธ์ในดัชนีหลักทรัพย์

|                       |   |
|-----------------------|---|
| ชื่อดัชนีหลักทรัพย์ : | ดัชนีราคา SET 50  |
| ชื่อภาษาอังกฤษ :      | SET 50 Index  |
| ผู้คำนวณ :            | ตลาดหลักทรัพย์แห่งประเทศไทย                                   |
| ที่ตั้งสำนักงาน :     | เลขที่ 93 ชั้น 17 ถนนรัชดาภิเษก เขตดินแดง กรุงเทพมหานคร 10400 |
| โทรศัพท์ :            | 02-009-9000   |
| Home page :           | <a href="https://www.set.or.th">https://www.set.or.th</a>     |

ทั้งนี้ทางผู้คำนวณดัชนีราคา SET50 จะมีการปรับรายการหลักทรัพย์ทุก 6 เดือน ดังนี้

1. รอบทบทวนเดือน มิถุนายน สำหรับข้อมูลที่ใช้ในการคำนวณ ช่วงระหว่างเดือนกรกฎาคม – ธันวาคม ปีเดียวกัน
2. รอบทบทวนเดือน ธันวาคม สำหรับข้อมูลที่ใช้ในการคำนวณ ช่วงระหว่างเดือนมกราคม – มิถุนายน ปีถัดไป

แหล่งข้อมูลอ้างอิงที่ผู้ลงทุนสามารถดูรายละเอียดเพิ่มเติมเกี่ยวกับข้อมูลดัชนีหลักทรัพย์ สามารถดูได้จาก

<https://www.set.or.th/th/market/information/securities-list/constituents-list-set50-set100>

<https://www.set.or.th/th/listing/other-instruments/dw/eligible-underlying>