

ส่วนที่ 3 ฐานะการเงินและผลการดำเนินงาน

13. ข้อมูลทางการเงินที่สำคัญ

13.1 การจัดทางการเงินรอบปีบัญชี 2563

(1) ผู้สอบบัญชีที่ทำการตรวจสอบงบการเงินของบริษัท

งบการเงินรวมของบริษัท สมิตีเวช จำกัด (มหาชน) และบริษัทย่อย ("กลุ่มบริษัท") สำหรับปีสิ้นสุด ณ วันที่ 31 ธันวาคม 2562 และ 2563 ได้รับการตรวจสอบโดยนายวิชาดี โลเทศกระวี ผู้สอบบัญชีรับอนุญาตเลขทะเบียน 4451 จากบริษัท สำนักงาน อีวาย จำกัด ได้แสดงความเห็นอย่างไม่มีเงื่อนไข

(2) สรุปรายงานการสอบบัญชี

บริษัท สำนักงาน อีวาย จำกัด ได้ตรวจสอบงบการเงินรวมของบริษัท สมิตีเวช จำกัด (มหาชน) และบริษัทย่อย ("กลุ่มบริษัท") ซึ่งประกอบด้วยงบแสดงฐานะการเงินรวม ณ วันที่ 31 ธันวาคม 2563 งบกำไรขาดทุนรวม งบกำไรขาดทุนเบ็ดเสร็จรวม งบแสดงการเปลี่ยนแปลงส่วนของผู้ถือหุ้นรวม และงบกระแสเงินสดรวม สำหรับปีสิ้นสุดวันเดียวกัน และหมายเหตุประกอบงบการเงินรวม รวมถึงหมายเหตุสรุปนโยบายการบัญชีที่สำคัญ และได้ตรวจสอบงบการเงินเฉพาะกิจการของบริษัท สมิตีเวช จำกัด (มหาชน) ด้วยเช่นกัน

งบการเงินข้างต้นนี้แสดงฐานะการเงิน ณ วันที่ 31 ธันวาคม 2563 ผลการดำเนินงานและกระแสเงินสด สำหรับปีสิ้นสุดวันเดียวกันของบริษัท สมิตีเวช จำกัด (มหาชน) และบริษัทย่อยและเฉพาะของบริษัท สมิตีเวช จำกัด (มหาชน) โดยถูกต้องตามที่ควรในสาระสำคัญตามมาตรฐานการรายงานทางการเงิน

คำอธิบายและการวิเคราะห์ดังต่อไปนี้นำเสนอในสกุลเงินบาทตามหลักการบัญชีที่รับรองทั่วไปของประเทศไทย โดยมีการเปิดเผยจำนวนเงินบางจำนวน (รวมถึงจำนวนที่เป็นอัตราร้อยละ) เพื่อความสะดวก

13.2 ตารางสรุปงบการเงินสำหรับรอบปีสิ้นสุดวันที่ 31 ธันวาคม 2563 วันที่ 31 ธันวาคม 2562 และวันที่ 31 ธันวาคม 2561

งบแสดงฐานะการเงิน

รายการ	งบการเงินรวม						งบการเงินเฉพาะบริษัท					
	2563		2562		2561		2563		2562		2561	
	พันบาท	%	พันบาท	%	พันบาท	%	พันบาท	%	พันบาท	%	พันบาท	%
สินทรัพย์												
สินทรัพย์หมุนเวียน												
เงินสดและรายการเทียบเท่าเงินสด	1,112,276	8.1	946,868	7.0	959,283	8.1	932,604	7.8	851,679	7.5	811,500	8.2
เงินลงทุนชั่วคราว	-	-	874,010	6.5	791,318	6.7	-	-	825,491	7.2	715,674	7.2
ลูกหนี้การค้าและลูกหนี้อื่น	1,315,034	9.6	1,613,152	11.9	1,323,409	11.1	1,107,467	9.3	1,373,973	12.1	1,132,811	11.4
เงินให้กู้ยืมระยะสั้นกับบริษัทใหญ่	815,203	5.9	909,593	6.7	947,539	8.0	815,203	6.9	909,592	8.0	947,539	9.6
สินค้าคงเหลือ	142,560	1.0	136,290	1.0	142,194	1.2	71,416	0.6	67,126	0.6	82,309	0.8
สินทรัพย์ทางการเงินหมุนเวียนอื่น	1,241,359	9.0	-	-	-	-	1,207,512	10.2	-	-	-	-
สินทรัพย์หมุนเวียนอื่น	340	-	338	-	36	-	-	-	-	-	-	-
รวมสินทรัพย์หมุนเวียน	4,626,772	33.6	4,480,251	33.1	4,163,779	35.1	4,134,202	34.8	4,027,861	35.4	3,689,833	37.2
สินทรัพย์ไม่หมุนเวียน												
สินทรัพย์ทางการเงินไม่หมุนเวียนอื่น	290	-	-	-	-	-	290	-	-	-	-	-
เงินลงทุนในบริษัทร่วม	246,484	1.8	231,555	1.7	194,471	1.6	15,782	0.1	15,782	0.1	15,782	0.2
เงินลงทุนในบริษัทย่อย	-	-	-	-	-	-	409,230	3.5	304,234	2.7	304,114	3.1
เงินลงทุนระยะยาวอื่น	-	-	290	-	290	-	-	-	290	-	290	-
ที่ดิน อาคารและอุปกรณ์	8,354,055	60.9	8,589,754	63.5	7,414,942	62.4	6,755,038	56.8	6,948,190	61.0	5,817,357	58.6
สินทรัพย์สิทธิการใช้	427,113	3.1	-	-	-	-	503,577	4.2	-	-	-	-
สินทรัพย์ไม่มีตัวตน	55,151	0.4	54,404	0.4	51,742	0.5	49,325	0.4	48,918	0.4	46,853	0.5
สิทธิการเช่า	-	-	152,846	1.1	24,417	0.2	-	-	23,174	0.2	24,417	0.2
สินทรัพย์ไม่หมุนเวียนอื่น	19,505	0.2	20,659	0.2	30,273	0.2	22,005	0.2	22,777	0.2	21,489	0.2
รวมสินทรัพย์ไม่หมุนเวียน	9,102,298	66.4	9,049,508	66.9	7,716,135	64.9	7,755,247	65.2	7,363,365	64.6	6,230,302	62.8
รวมสินทรัพย์	13,729,370	100	13,529,759	100	11,879,914	100	11,889,449	100	11,391,226	100	9,920,135	100
หนี้สินและส่วนของผู้ถือหุ้น												
หนี้สินหมุนเวียน												
เจ้าหนี้การค้าและเจ้าหนี้อื่น	638,056	4.7	837,964	6.2	769,835	6.5	463,792	3.9	638,083	5.6	586,128	5.9
ค่าใช้จ่ายค้างจ่าย	536,374	3.9	841,747	6.2	789,771	6.6	466,126	3.9	716,523	6.3	671,285	6.8
เงินกู้ยืมระยะสั้นจากบริษัทย่อย	-	-	-	-	-	-	1,018,385	8.6	852,351	7.5	672,927	6.8
หนี้สินตามสัญญาเช่าที่ถึงกำหนดชำระภายในหนึ่งปี	70,965	0.5	-	-	-	-	75,773	0.7	-	-	-	-
หนี้สินตามสัญญาเช่าการเงินที่ถึงกำหนดชำระภายในหนึ่งปี	-	-	115	-	330	-	-	-	-	-	-	-
ภาษีเงินได้ค้างจ่าย	155,444	1.1	236,266	1.8	221,210	1.9	128,642	1.1	189,984	1.7	187,206	1.9
รายได้ค่าบัตรสมาชิกรอตัดบัญชีส่วนที่ถึงกำหนดตัดจ่ายภายในหนึ่งปี	39,793	0.3	43,725	0.3	46,258	0.4	35,881	0.3	39,348	0.3	42,116	0.4
หนี้สินหมุนเวียนอื่น	34,894	0.3	33,108	0.2	28,723	0.2	27,581	0.2	28,137	0.2	21,904	0.2
รวมหนี้สินหมุนเวียน	1,475,526	10.8	1,992,925	14.7	1,856,127	15.6	2,216,180	18.7	2,464,426	21.6	2,181,566	22.0
หนี้สินไม่หมุนเวียน												
หนี้สินตามสัญญาเช่า	252,379	1.8	-	-	115	-	444,806	3.74	-	-	-	-
ประมาณการหนี้สินผลประโยชน์พนักงาน	567,931	4.1	552,596	4.1	399,906	3.4	483,030	4.1	473,496	4.2	351,536	3.5
รายได้ค่าบัตรสมาชิกรอตัดบัญชี	394,672	2.9	423,959	3.1	443,774	3.7	375,055	3.1	403,303	3.5	423,446	4.3
หนี้สินภาษีเงินได้รอการตัดบัญชี	545,070	4.0	512,663	3.8	347,262	2.9	528,130	4.4	501,418	4.4	329,087	3.3
หนี้สินไม่หมุนเวียนอื่น	9,170	0.1	8,006	0.1	9,605	0.1	8,338	0.1	7,125	0.1	8,812	0.1
รวมหนี้สินไม่หมุนเวียน	1,769,222	12.9	1,497,224	11.1	1,200,662	10.1	1,839,359	15.4	1,385,342	12.2	1,112,881	11.2
รวมหนี้สิน	3,244,748	23.7	3,490,149	25.8	3,056,789	25.7	4,055,539	34.1	3,849,768	33.8	3,294,447	33.2

รายการ	งบการเงินรวม						งบการเงินเฉพาะบริษัท					
	2563		2562		2561		2563		2562		2561	
	พันบาท	%	พันบาท	%	พันบาท	%	พันบาท	%	พันบาท	%	พันบาท	%
หนี้สินและส่วนของผู้ถือหุ้น (ต่อ)												
ส่วนของผู้ถือหุ้น												
ทุนจดทะเบียน												
หุ้นสามัญ 100,000,000 หุ้น ทุนละ 10 บาท	1,000,000		1,000,000		1,000,000		1,000,000		1,000,000		1,000,000	
ทุนออกจำหน่ายและชำระเต็มมูลค่าแล้ว												
หุ้นสามัญ 100,000,000 หุ้น ทุนละ 10 บาท	1,000,000	7.3	1,000,000	7.4	1,000,000	8.4	1,000,000	8.4	1,000,000	8.8	1,000,000	10.1
ส่วนเกินมูลค่าหุ้นสามัญ	120,143	0.9	120,143	0.9	120,143	1.0	120,143	1.0	120,143	1.0	120,143	1.2
ส่วนเกินมูลค่าเงินลงทุนที่สูงกว่ามูลค่าตามบัญชีของบริษัทย่อย	(6,585)	(0.1)	(6,727)	(0.0)	(6,724)	(0.1)	-	-	-	-	-	-
กำไรสะสม												
จัดสรรแล้ว – สรรองตามกฎหมาย	100,000	0.7	100,000	0.7	100,000	1.0	100,000	0.8	100,000	0.9	100,000	1.0
ยังไม่ได้จัดสรร	5,887,752	42.9	5,485,543	40.5	5,129,654	43.2	4,025,242	33.9	3,732,790	32.8	3,602,436	36.3
องค์ประกอบอื่นของส่วนของผู้ถือหุ้น	2,614,425	19.0	2,614,268	19.3	1,832,614	15.4	2,588,525	21.8	2,588,525	22.7	1,803,109	18.2
ส่วนของผู้ถือหุ้นของบริษัทฯ	9,715,735	70.7	9,313,227	68.8	8,175,687	68.9	7,833,910	65.9	7,541,458	66.2	6,625,688	66.8
ส่วนของผู้มีส่วนได้เสียที่ไม่มีอำนาจควบคุมของบริษัทย่อย	768,887	5.6	726,383	5.4	647,438	5.4	-	-	-	-	-	-
รวมส่วนของผู้ถือหุ้น	10,484,622	76.3	10,039,610	74.2	8,823,125	74.3	7,833,910	65.9	7,541,458	66.2	6,625,688	66.8
รวมหนี้สินและส่วนของผู้ถือหุ้น	13,729,370	100	13,529,759	100	11,879,914	100	11,889,449	100	11,391,226	100	9,920,135	100

งบกำไรขาดทุน

รายการ	งบการเงินรวม						งบการเงินเฉพาะบริษัท					
	2563		2562		2561		2563		2562		2561	
	พันบาท	%	พันบาท	%	พันบาท	%	พันบาท	%	พันบาท	%	พันบาท	%
รายได้												
รายได้ค่ารักษาพยาบาล	10,209,788	97.5	12,490,458	97.7	11,545,404	97.9	8,118,916	96.6	10,036,899	97.1	9,266,679	97.3
รายได้อื่น												
รายได้จากการจำหน่ายสินค้าอาหารและบริการ	127,948	1.2	123,930	1.0	117,984	1.0	-	-	-	-	-	-
เงินปันผลรับ	12	-	17	-	12	-	145,215	1.7	126,264	1.2	116,961	1.3
รายได้อื่น	138,182	1.3	164,529	1.3	132,804	1.1	142,573	1.7	170,919	1.7	136,854	1.4
รวมรายได้	10,475,930	100	12,778,934	100	11,796,204	100	8,406,704	100	10,334,082	100	9,520,494	100
ค่าใช้จ่าย												
ต้นทุนค่ารักษาพยาบาล ต้นทุนขายและบริหาร	6,716,173	64.1	7,929,353	62.0	7,374,967	62.5	5,233,384	62.3	6,270,522	60.7	5,798,014	60.9
ค่าใช้จ่ายในการบริหาร	1,885,261	18.0	2,310,430	18.1	2,077,042	17.6	1,534,948	18.3	1,903,057	18.4	1,698,638	17.8
รวมค่าใช้จ่าย	8,601,434	82.1	10,239,783	80.1	9,452,009	80.1	6,768,332	80.5	8,173,579	79.1	7,496,652	78.7
กำไรจากกิจกรรมดำเนินงาน	1,874,496	17.9	2,539,151	20.0	2,344,195	19.9	1,638,372	19.5	2,160,503	21.0	2,023,842	21.3
ส่วนแบ่งกำไรจากเงินลงทุนในบริษัทร่วม	33,917	0.3	58,898	0.5	60,042	0.5	-	-	-	-	-	-
รายได้ทางการเงิน	8,107	0.1	17,247	0.1	20,378	0.2	7,311	0.1	15,849	0.2	19,248	0.2
ต้นทุนทางการเงิน	(9,203)	(0.1)	(20)	-	(43)	(0.0)	(23,064)	(0.3)	(7,999)	(0.1)	(6,065)	(0.1)
กำไรก่อนค่าใช้จ่ายภาษีเงินได้	1,907,317	18.2	2,615,276	20.5	2,424,572	20.6	1,622,619	19.3	2,168,353	21.0	2,037,025	21.4
ค่าใช้จ่ายภาษีเงินได้	(366,333)	(3.5)	(498,592)	(3.9)	(461,177)	(3.9)	(286,824)	(3.4)	(398,671)	(3.9)	(373,642)	(3.8)
กำไรสำหรับปี	1,540,984	14.7	2,116,684	16.6	1,963,395	16.6	1,335,795	15.9	1,769,682	17.1	1,663,383	17.6
การแบ่งปันกำไร												
ส่วนที่เป็นของผู้ถือหุ้นบริษัทฯ	1,447,400	13.8	2,001,400	15.7	1,862,086	15.8	1,335,795	15.9	1,769,682	17.1	1,663,383	17.6
ส่วนที่เป็นของผู้มีส่วนได้เสียที่ไม่มีอำนาจควบคุมของบริษัทย่อย	93,584	0.9	115,284	0.9	101,309	0.8	-	-	-	-	-	-
กำไรต่อหุ้นขั้นพื้นฐาน (บาท)	1,540,984	14.7	2,116,684	16.6	1,963,395	16.6						
กำไรส่วนที่เป็นของผู้ถือหุ้นของบริษัทฯ	14.47		20.01		18.62		13.36		17.70		16.63	
จำนวนหุ้นสามัญเฉลี่ยถ่วงน้ำหนัก (พันหุ้น)	100,000		100,000		100,000		100,000		100,000		100,000	

งบกำไรขาดทุนเบ็ดเสร็จ

รายการ	งบการเงินรวม			งบการเงินเฉพาะบริษัท		
	2563	2562	2561	2563	2562	2561
	พันบาท	พันบาท	พันบาท	พันบาท	พันบาท	พันบาท
กำไรสำหรับปี	1,540,984	2,116,684	1,963,395	1,335,795	1,769,683	1,663,383
กำไรขาดทุนเบ็ดเสร็จอื่น:						
รายการที่จะถูกบันทึกในส่วนของกำไรหรือขาดทุนในภายหลัง						
ผลต่างของอัตราแลกเปลี่ยนจากการแปลงค่าเงินที่เป็นเงินตราต่างประเทศ	196	(1,107)	(200)	-	-	-
รายการที่จะถูกบันทึกในส่วนของกำไรหรือขาดทุนในภายหลัง	196	(1,107)	(200)	-	-	-
รายการที่จะไม่ถูกบันทึกในส่วนของกำไรหรือขาดทุนในภายหลัง						
ส่วนเกินทุนจากการตีราคาที่ดิน-สุทธิจากภาษีเงินได้	-	785,416	-	-	785,416	-
ผลขาดทุนจากการประมาณการตามหลักคณิตศาสตร์ประกันภัย	-	(47,915)	(60,264)	-	(39,330)	(55,622)
- สุทธิจากภาษีเงินได้	-	(2,876)	(2,120)	-	-	-
ส่วนแบ่งกำไรขาดทุนเบ็ดเสร็จอื่นของบริษัทรวม	-	(2,876)	(2,120)	-	-	-
รายการที่จะไม่ถูกบันทึกในส่วนของกำไรหรือขาดทุนในภายหลัง						
- สุทธิจากภาษีเงินได้	-	734,625	(62,384)	-	746,086	(55,622)
กำไรขาดทุนเบ็ดเสร็จอื่นสำหรับปี	196	733,518	(62,584)	-	746,086	(55,622)
กำไรขาดทุนเบ็ดเสร็จรวมสำหรับปี	1,451,180	2,850,202	1,900,811	1,335,795	2,515,769	1,607,761
การแบ่งปันกำไรขาดทุนเบ็ดเสร็จรวม	1,447,557	2,737,541	1,800,991	1,335,795	2,515,769	1,607,761
ส่วนที่เป็นของผู้ถือหุ้นของบริษัทฯ	93,623	112,661	99,820	-	-	-
ส่วนที่เป็นของผู้มีส่วนได้เสียที่ไม่มีอำนาจควบคุมของบริษัทย่อย	1,541,180	2,850,202	1,900,811	1,335,795	2,515,769	1,607,761

งบแสดงการเปลี่ยนแปลงส่วนของผู้ถือหุ้น
สำหรับปีสิ้นสุดวันที่ 31 ธันวาคม 2563

(หน่วย: พันบาท)

	งบการเงินรวม											
	ส่วนของผู้ถือหุ้นของบริษัทฯ											
	กำไรสะสม					องค์ประกอบอื่นของส่วนของผู้ถือหุ้น						
						กำไรขาดทุนเบ็ดเสร็จอื่น						
	ทุนเรือน หุ้นที่ออก และชำระ แล้ว	ส่วนเกิน มูลค่าหุ้น สามัญ	ส่วนเกิน มูลค่าเงิน ลงทุนที่สูง กว่ามูลค่า ตามบัญชี ของบริษัท ย่อย	จัดสรรแล้ว - สำรองตาม กฎหมาย	ยังไม่ได้ จัดสรร	ส่วนเกินทุน จากการดี ราคาที่ดิน	ผลต่างจาก การแปลงค่า งบการเงินที่ เป็นเงินตรา ต่างประเทศ	ส่วนแบ่ง องค์ประกอบอื่น ของส่วนของผู้ ถือหุ้นของ บริษัทรวม	รวมองค์ประ กอบอื่นของ ส่วนของผู้ ถือหุ้น	รวมส่วน ของผู้ถือหุ้น ของบริษัทฯ	ส่วนของผู้มี ส่วนได้เสียที่ ไม่มีอำนาจ ควบคุมของ บริษัทย่อย	รวมส่วนของ ผู้ถือหุ้น
ยอดคงเหลือ ณ วันที่ 31 ธันวาคม 2562	1,000,000	120,143	(6,725)	100,000	5,129,654	1,835,366	(17)	(2,734)	1,832,615	8,175,687	647,438	8,823,125
กำไรสำหรับปี	-	-	-	-	2,001,400	-	-	-	-	2,001,400	115,284	2,116,684
กำไรขาดทุนเบ็ดเสร็จอื่นสำหรับปี	-	-	-	-	(45,512)	785,416	(886)	(2,876)	781,654	736,142	(2,624)	733,518
กำไรขาดทุนเบ็ดเสร็จรวมสำหรับปี	-	-	-	-	1,955,888	785,416	(886)	(2,876)	781,654	2,737,542	112,660	2,850,202
เงินปันผลจ่าย (หมายเหตุ 28)	-	-	-	-	(1,599,999)	-	-	-	-	(1,599,999)	-	(1,599,999)
การเปลี่ยนแปลงส่วนของผู้มีส่วนได้เสียที่ไม่มี อำนาจควบคุม												
- การซื้อเงินลงทุนในบริษัทย่อย	-	-	(2)	-	-	-	-	-	-	(2)	(118)	(120)
- การจ่ายเงินปันผลของบริษัทย่อย											(33,598)	(33,598)
ยอดคงเหลือ ณ วันที่ 31 ธันวาคม 2562	1,000,000	120,143	(6,727)	100,000	5,485,543	2,620,782	(903)	(5,610)	2,614,269	9,313,228	726,382	10,039,610
ยอดคงเหลือ ณ วันที่ 31 ธันวาคม 2561	1,000,000	120,143	(6,727)	100,000	5,485,543	2,620,782	(903)	(5,610)	2,614,269	9,313,228	726,382	10,039,610
ผลสะสมจากการเปลี่ยนแปลงนโยบายการ บัญชี (หมายเหตุ4)	-	-	-	-	(45,191)	-	-	-	-	(45,191)	(1,199)	(46,390)
ยอดคงเหลือ ณ วันที่ 1 มกราคม 2563 – หลังปรับปรุง	1,000,000	120,143	(6,727)	100,000	(5,440,352)	2,620,782	(903)	(5,610)	2,614,269	9,268,037	725,183	9,993,220
กำไรสำหรับปี	-	-	-	-	1,447,400	-	-	-	-	1,447,400	93,584	1,540,984
กำไรขาดทุนเบ็ดเสร็จอื่นสำหรับปี	-	-	-	-	-	-	157	-	157	157	39	196
กำไรขาดทุนเบ็ดเสร็จรวมสำหรับปี	-	-	-	-	1,447,400	-	157	-	157	1,447,557	93,623	1,541,180
เงินปันผลจ่าย (หมายเหตุ 28)	-	-	-	-	(999,999)	-	-	-	-	(999,999)	-	(999,999)
การเปลี่ยนแปลงส่วนของผู้มีส่วนได้เสีย ที่ไม่มีอำนาจควบคุม												
- การซื้อเงินลงทุนในบริษัทย่อย	-	-	141	-	-	-	-	-	-	141	(5,138)	(4,997)
- การจ่ายเงินปันผลของบริษัทย่อย	-	-	-	-	-	-	-	-	-	-	(44,781)	(44,781)
ยอดคงเหลือ ณ วันที่ 31 ธันวาคม 2563	1,000,000	120,143	(6,586)	100,000	5,887,753	2,620,782	(746)	(5,610)	2,614,426	9,715,736	768,887	10,484,623

งบแสดงการเปลี่ยนแปลงส่วนของผู้ถือหุ้น (ต่อ)
สำหรับปีสิ้นสุดวันที่ 31 ธันวาคม 2563

(หน่วย : พันบาท)

	งบการเงินเฉพาะกิจการ						
	ทุนเรือนหุ้นที่ ออก และชำระแล้ว	ส่วนเกินมูลค่า หุ้นสามัญ	กำไรสะสม		องค์ประกอบอื่นของส่วนของผู้ถือหุ้น		
			จัดสรรแล้ว - สรรองตาม กฎหมาย	ยังไม่ได้จัดสรร	ส่วนเกินทุนจาก การตีราคาที่ดิน	รวมองค์ประกอบ อื่นของส่วนของ ผู้ถือหุ้น	รวมส่วนของ ผู้ถือหุ้น
ยอดคงเหลือ ณ วันที่ 31 ธันวาคม 2562	1,000,000	120,143	100,000	3,602,436	1,803,109	1,803,109	6,625,688
กำไรสำหรับปี	-	-	-	1,769,683	-	-	1,769,683
กำไรขาดทุนเบ็ดเสร็จอื่นสำหรับปี	-	-	-	(39,330)	785,416	785,416	746,086
กำไรขาดทุนเบ็ดเสร็จรวมสำหรับปี	-	-	-	1,730,353	785,416	785,416	2,515,769
เงินปันผลจ่าย (หมายเหตุ 28)	-	-	-	(1,599,999)	-	-	(1,599,999)
ยอดคงเหลือ ณ วันที่ 31 ธันวาคม 2562	<u>1,000,000</u>	<u>120,143</u>	<u>100,000</u>	<u>3,732,790</u>	<u>2,558,525</u>	<u>2,558,525</u>	<u>7,541,458</u>
ยอดคงเหลือ ณ วันที่ 31 ธันวาคม 2563	1,000,000	120,143	100,000	3,732,790	2,558,525	2,558,525	7,541,458
ผลสะสมจากการเปลี่ยนแปลงนโยบายการบัญชี (หมายเหตุ 4)	-	-	-	(43,343)	-	-	(43,343)
ยอดคงเหลือ ณ วันที่ 1 มกราคม 2563 -หลังปรับปรุง	1,000,000	120,143	100,000	3,689,447	2,588,525	2,558,525	7,498,115
กำไรสำหรับปี	-	-	-	1,335,795	-	-	1,335,795
กำไรขาดทุนเบ็ดเสร็จอื่นสำหรับปี	-	-	-	-	-	-	-
กำไรขาดทุนเบ็ดเสร็จรวมสำหรับปี	-	-	-	1,335,795	-	-	1,335,795
เงินปันผลจ่าย (หมายเหตุ 28)	-	-	-	(999,999)	-	-	(999,999)
ยอดคงเหลือ ณ วันที่ 31 ธันวาคม 2563	<u>1,000,000</u>	<u>120,143</u>	<u>100,000</u>	<u>4,025,243</u>	<u>2,588,525</u>	<u>2,588,525</u>	<u>7,833,911</u>

งบกระแสเงินสด

(หน่วย : พันบาท)

รายการ	งบการเงินรวม			งบการเงินเฉพาะบริษัท		
	2563	2562	2561	2563	2562	2561
กระแสเงินสดจากกิจกรรมดำเนินงาน						
กำไรก่อนค่าใช้จ่ายภาษีเงินได้	1,907,317	2,615,276	2,424,572	1,622,619	2,168,353	2,037,025
ปรับรายการที่กระทบกำไรก่อนค่าใช้จ่ายภาษีเงินได้ เป็นเงินสดรับ (จ่าย) จากกิจกรรมดำเนินงาน						
ค่าเสื่อมราคา และค่าตัดจำหน่าย	744,069	653,003	620,279	583,007	509,820	481,721
รายการตัดบัญชีสินทรัพย์	1,867	2,297	4,040	1,807	1,005	2,300
หนี้สูญ และผลขาดทุนด้านเครดิตที่คาดว่าจะเกิดขึ้น	34,398	20,384	23,980	33,198	17,862	22,129
ค่าเผื่อการปรับลดราคาทุนให้เป็นมูลค่าสุทธิที่จะได้รับของ สินค้าคงเหลือ	141	236	30	140	205	-
รายได้ค่าบัตรสมาชิกหรือตัดบัญชีตัดจ่าย	(64,884)	(71,269)	(73,218)	(58,176)	(64,810)	(67,147)
กำไรจากการจำหน่ายที่ดิน อาคารและอุปกรณ์	(396)	(798)	(1,311)	(402)	(584)	(1,266)
ส่วนแบ่งกำไรจากเงินลงทุนในบริษัทรวม	(33,917)	(58,898)	(60,042)	-	-	-
ค่าใช้จ่ายประมาณการหนี้สินไม่หมุนเวียนสำหรับผล ประโยชน์ระยะยาวของพนักงาน	46,879	124,452	32,616	37,940	102,543	24,779
ค่าใช้จ่ายวันหยุดพนักงาน	510	1,694	1,387	373	1,199	937
กำไรจากการขายสินทรัพย์ทางการเงินหมุนเวียนอื่น	(3,268)	-	-	(3,268)	-	-
กำไรจากการวัดมูลค่าดีธรรมของสินทรัพย์ทางการเงิน หมุนเวียนอื่น	(148)	-	-	(148)	-	-
รายได้ทางการเงิน	(8,107)	(27,294)	(20,378)	(7,311)	(25,896)	(19,248)
เงินปันผลรับ	(12)	(17)	(12)	(145,215)	(126,264)	(116,961)
ต้นทุนทางการเงิน	9,204	20	43	23,064	7,999	6,065
กำไรจากการดำเนินงานก่อนการเปลี่ยนแปลงในสินทรัพย์ และหนี้สินดำเนินงาน	2,633,653	3,259,086	2,951,986	2,087,628	2,591,432	2,370,334
สินทรัพย์ดำเนินงานลดลง (เพิ่มขึ้น)						
ลูกหนี้การค้าและลูกหนี้อื่น	246,107	(309,790)	(237,380)	217,746	(259,132)	(232,579)
สินค้าคงเหลือ	(6,412)	5,668	(8,139)	(4,430)	14,978	(8,628)
สินทรัพย์หมุนเวียนอื่น	(2)	(302)	-	-	-	-
สินทรัพย์ไม่หมุนเวียนอื่น	938	8,067	(8,677)	773	(731)	1,362
หนี้สินดำเนินงานเพิ่มขึ้น (ลดลง)						
เจ้าหนี้การค้าและเจ้าหนี้อื่น	(89,552)	11,543	93,437	(88,664)	7,807	75,715
ค่าใช้จ่ายค้างจ่าย	(305,702)	50,282	65,254	(255,409)	43,994	57,779
รายได้ค่าบัตรสมาชิกหรือตัดบัญชี	31,664	48,921	62,062	26,460	41,900	56,663
หนี้สินหมุนเวียนอื่น	6,863	4,386	(1,023)	4,522	6,233	(2,371)
ประมาณการหนี้สินผลประโยชน์ของพนักงาน	(31,544)	(32,620)	(14,231)	(28,406)	(30,703)	(13,427)
หนี้สินไม่หมุนเวียนอื่น	1,164	(1,615)	1,919	1,213	(1,711)	2,308
เงินสดจากกิจกรรมดำเนินงาน	2,487,177	3,043,626	2,905,208	1,961,433	2,414,067	2,307,156
เงินสดรับจากรายได้ทางการเงิน	8,545	17,210	14,184	7,441	15,958	13,065
จ่ายต้นทุนทางการเงิน	(1)	-	-	(4,783)	(7,955)	(5,808)
จ่ายภาษีเงินได้	(411,481)	(502,807)	(450,403)	(318,766)	(410,085)	(370,739)
กระแสเงินสดสุทธิได้มาจากกิจกรรมดำเนินงาน	2,084,240	2,558,029	2,468,989	1,645,325	2,011,985	1,943,674
กระแสเงินสดได้มาจากกิจกรรมลงทุน						
สินทรัพย์ทางการเงินหมุนเวียนอื่นเพิ่มขึ้น	(363,933)	(72,645)	(237,838)	(378,605)	(99,770)	(199,268)
เงินปันผลรับ	15,794	18,955	18,950	145,215	126,264	116,961
เงินสดจ่ายซื้อเงินลงทุนในบริษัทย่อย	-	-	-	(104,997)	(120)	-
เงินให้กู้ยืมระยะสั้นแก่บริษัทใหญ่ลดลง(เพิ่มขึ้น)	94,390	37,946	(19,603)	94,389	37,946	(19,603)
เงินสดรับจากการจำหน่ายที่ดิน อาคารและอุปกรณ์	1,494	4,841	2,575	1,478	4,589	2,530
เงินสดจ่ายซื้อที่ดิน อาคารและอุปกรณ์	(545,516)	(773,689)	(879,098)	(404,914)	(603,892)	(776,566)
เงินสดจ่ายซื้อสินทรัพย์ไม่มีตัวตน	(18,253)	(18,285)	(24,870)	(15,954)	(16,249)	(24,265)

รายการ	งบการเงินรวม			งบการเงินเฉพาะบริษัท		
	2563	2562	2561	2563	2562	2561
เงินสดจ่ายซื้อสิทธิการเช่า	-	(133,500)	-	-	-	-
กระแสเงินสดสุทธิใช้ไปในกิจกรรมลงทุน	(816,024)	(936,377)	(1,139,884)	(663,388)	(551,231)	(900,211)
กระแสเงินสดจากกิจกรรมจัดหาเงิน						
เงินสดจ่ายจากการซื้อเงินลงทุนในบริษัทย่อยจากผู้มีส่วนได้เสียที่ไม่มีอำนาจควบคุมของบริษัทย่อย	(4,997)	(120)	-	-	-	-
เงินกู้ยืมระยะสั้นจากบริษัทย่อยเพิ่มขึ้น	-	-	-	166,034	179,424	229,202
เงินสดจ่ายชำระหนี้สินตามสัญญาเช่า	(53,031)	-	-	(67,046)	-	-
เงินสดจ่ายชำระหนี้สินตามสัญญาเช่าการเงิน	-	(350)	(362)	-	-	-
เงินปันผลจ่าย	(1,000,000)	(1,599,999)	(1,350,000)	(1,000,000)	(1,599,998)	(1,350,000)
เงินปันผลจ่ายของบริษัทย่อยแก่ผู้มีส่วนได้เสียที่ไม่มีอำนาจควบคุม	(44,781)	(33,598)	(33,596)	-	-	-
กระแสเงินสดสุทธิใช้ไปในกิจกรรมจัดหาเงิน	(1,102,809)	(1,634,067)	(1,383,958)	(901,012)	(1,420,574)	(1,120,798)
เงินสดและรายการเทียบเท่าเงินสดเพิ่มขึ้น(ลดลง) สุทธิ	165,407	(12,415)	(54,853)	80,925	40,179	(77,335)
เงินสดและรายการเทียบเท่าเงินสดต้นปี	946,869	959,283	1,014,136	851,679	811,499	888,834
เงินสดและรายการเทียบเท่าเงินสดปลายปี	1,112,276	946,868	959,283	932,604	851,678	811,499
ข้อมูลกระแสเงินสดเปิดเผยเพิ่มเติม						
รายการที่ไม่ใช่เงินสด						
เจ้าหนี้ค่าซื้อที่ดิน อาคารและอุปกรณ์เพิ่มขึ้น(ลดลง)	(94,669)	59,420	5,111	(72,631)	42,892	8,656
เจ้าหนี้ค่าก่อสร้างและเงินประกันผลงานเพิ่มขึ้น(ลดลง)	(15,658)	(2,834)	8,324	(12,996)	1,255	4,973
สินทรัพย์สิทธิการใช้เพิ่มขึ้น	69,164	-	-	56,746	-	-

อัตราส่วนทางการเงิน
(FINANCIAL RATIOS)

การแสดงผลอัตราส่วนทางการเงินที่สำคัญปี 2563 2562 และ 2561

อัตราส่วน			งบการเงินรวม			งบการเงินเฉพาะกิจการ		
			2563	2562	2561	2563	2562	2561
1.	อัตราส่วนสภาพคล่อง (LIQUIDITY RATIO)							
	1.1 อัตราส่วนสภาพคล่อง (Current Ratio)	เท่า	3.14	2.25	2.24	1.87	1.63	1.69
	1.2 อัตราส่วนสภาพคล่องหมุนเร็ว (Quick Ratio)	เท่า	2.45	1.69	1.63	1.44	1.22	1.20
	1.3 อัตราส่วนหมุนเวียนลูกหนี้การค้า (Accounts Receivable Turnover)	เท่า	7.25	8.85	9.99	6.81	8.35	9.51
	1.4 ระยะเวลาเก็บหนี้เฉลี่ย (Average Collection Period)	วัน	50.34	41.26	36.54	53.57	43.73	38.39
	1.5 อัตราส่วนหมุนเวียนสินค้าคงเหลือ (Inventory Turnover)	เท่า	48.17	56.95	53.39	75.55	83.92	73.34
	1.6 ระยะเวลาการหมุนเวียนของสินค้าคงคลัง (Inventory Turnover Period)	วัน	7.58	6.41	6.84	4.83	4.35	4.91
	1.7 อัตราส่วนหมุนเวียนเจ้าหนี้การค้า (Accounts Payable Turnover)	เท่า	7.06	8.14	8.29	6.87	7.99	8.21
	1.8 ระยะเวลาจ่ายหนี้เฉลี่ย	วัน	51.67	44.87	44.00	53.16	45.68	44.46
2.	อัตราส่วนแสดงความสามารถในการหากำไร (PROFITABILITY RATIO)							
	2.1 อัตรากำไรขั้นต้น (Gross Profit Margin on Sales)	%	35.03	37.14	36.77	35.54	37.53	37.43
	2.2 อัตรากำไรสุทธิ (Profit Margin on Sales)	%	13.82	15.66	15.76	15.89	17.12	17.44
	2.3 อัตราผลตอบแทนผู้ถือหุ้น (Return on Equity)	%	15.21	22.89	23.42	17.38	24.98	25.60
3.	อัตราส่วนแสดงประสิทธิภาพในการดำเนินงาน (EFFICIENCY RATIO)							
	อัตราผลตอบแทนจากสินทรัพย์ (Return on Asset)	%	14.06	20.59	21.10	14.14	20.42	21.35
4.	อัตราส่วนวิเคราะห์นโยบายทางการเงิน (FINANCIAL POLICY RATIO)							
	4.1 อัตราส่วนหนี้สินต่อส่วนของผู้ถือหุ้น (Debt to Equity)	เท่า	0.33	0.37	0.37	0.52	0.51	0.50
	4.2 อัตราส่วนความสามารถชำระดอกเบี้ย (Interest Coverage)	เท่า	208.23	131,342.69	57,025.61	71.35	272.08	336.87

14. การวิเคราะห์และคำอธิบายของฝ่ายจัดการ

ตามที่บริษัท สมิติเวช จำกัด (มหาชน) ("บริษัทฯ") ได้นำส่งงบการเงินสำหรับปีสิ้นสุดวันที่ 31 ธันวาคม 2563 ซึ่งได้ผ่านการตรวจสอบโดยผู้สอบบัญชีรับอนุญาต และคณะกรรมการบริษัทฯ แล้วนั้น งบการเงินรวมของบริษัทฯ แสดงผลการดำเนินงานสำหรับปีสิ้นสุดวันที่ 31 ธันวาคม 2563 และ 2562 มีผลกำไรสุทธิหลังภาษี 1,447 ล้านบาท และ 2,001 ล้านบาท ลดลงร้อยละ 28 และเพิ่มขึ้นร้อยละ 7 ตามลำดับเมื่อเปรียบเทียบกับงวดเดียวกันของปีก่อน และงบการเงินเฉพาะกิจการ มีผลกำไรสุทธิหลังภาษี 1,336 ล้านบาท และ 1,770 ล้านบาท ลดลงร้อยละ 25 และเพิ่มขึ้นร้อยละ 6 ตามลำดับเมื่อเปรียบเทียบกับงวดเดียวกันของปีก่อน

เมื่อพิจารณาจากงบการเงินรวม

ผลการดำเนินงานสำหรับปี

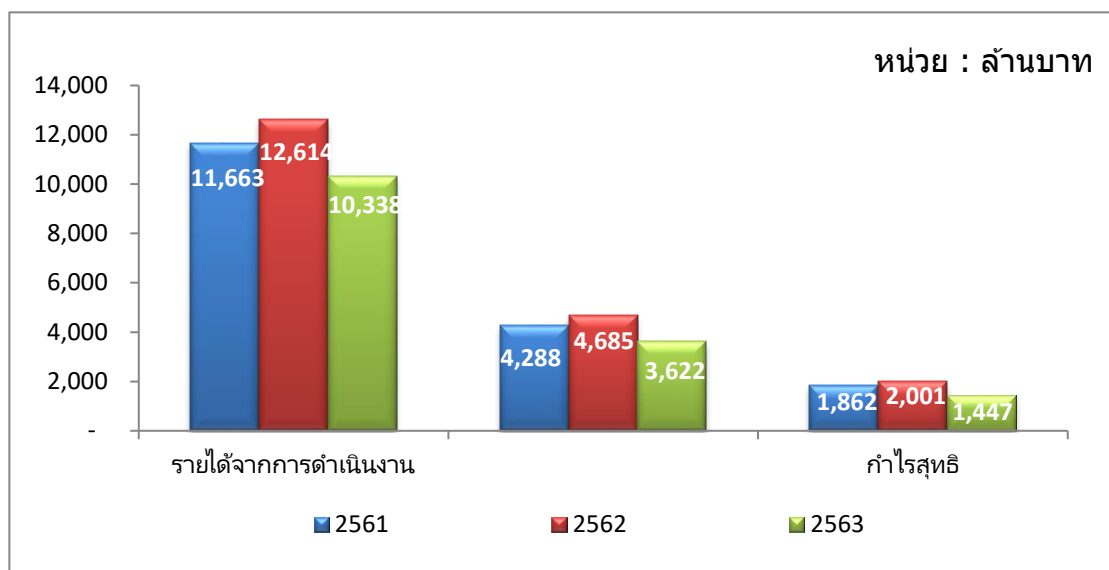

▪ รายได้

ปี 2563 โรงพยาบาลสมิติเวช สุขุมวิท และศรีนครินทร์ ผู้ใช้บริการหลักยังคงเป็นคนไทย สำหรับโรงพยาบาลสมิติเวช สุขุมวิท มีผู้ใช้บริการเป็นชาวต่างชาติประมาณ 39% โรงพยาบาลสมิติเวช ศรีนครินทร์ มีผู้ใช้บริการเป็นชาวต่างชาติประมาณ 7% โดยรายได้หลักมาจากค่ายา, เวชภัณฑ์, ค่าตรวจวิเคราะห์แลป และค่าแพทย์

รายได้จากค่ารักษาพยาบาลและจำหน่ายสินค้าสำหรับปี 2563 มีจำนวน 10,338 ล้านบาท ลดลงจากงวดเดียวกันของปี 2562 เป็นเงิน 2,277 ล้านบาท คิดเป็นร้อยละ 18 โดยหลักเป็นผลจากการลดลงของรายได้จากกลุ่มผู้ป่วยชาวต่างชาติร้อยละ 31 ซึ่งเป็นผลกระทบจากการระบาดของโรคติดเชื้อไวรัสโคโรนา (โควิด-19)

▪ ค่าใช้จ่าย

ค่าใช้จ่ายรวมปี 2563 มีจำนวน 8,601 ล้านบาท ลดลงจากงวดเดียวกันของปี 2562 เป็นเงิน 1,638 ล้านบาท คิดเป็นร้อยละ 16 ซึ่งแบ่งเป็นต้นทุนขายและให้บริการลดลง 1,213 ล้านบาท คิดเป็นร้อยละ 15 และค่าใช้จ่ายในการขายและบริหารลดลง 425 ล้านบาท คิดเป็นร้อยละ 18 ซึ่งส่วนใหญ่ลดลงจากต้นทุนค่ายา ค่าเวชภัณฑ์ทางการแพทย์ ค่าแลป ค่าแพทย์ รวมถึงการบริหารจัดการกำลังคนในสถานการณ์ COVID-19 และค่าใช้จ่ายในการบริหารจัดการทุกๆ ด้าน โดยลดลงไปในทิศทางเดียวกับรายได้

- **ภาษีเงินได้**

ภาษีเงินได้สำหรับปี 2563 มีจำนวน 366 ล้านบาท ลดลงจากงวดเดียวกันของปี 2562 เป็นเงิน 132 ล้านบาท คิดเป็นร้อยละ 27

- **กำไรสุทธิ**

กำไรสุทธิสำหรับปี 2563 มีจำนวน 1,447 ล้านบาท ลดลงจากงวดเดียวกันของปี 2562 เป็นเงิน 554 ล้านบาท คิดเป็นร้อยละ 28

เมื่อพิจารณางบการเงินเฉพาะกิจการ

ผลการดำเนินงานสำหรับปี

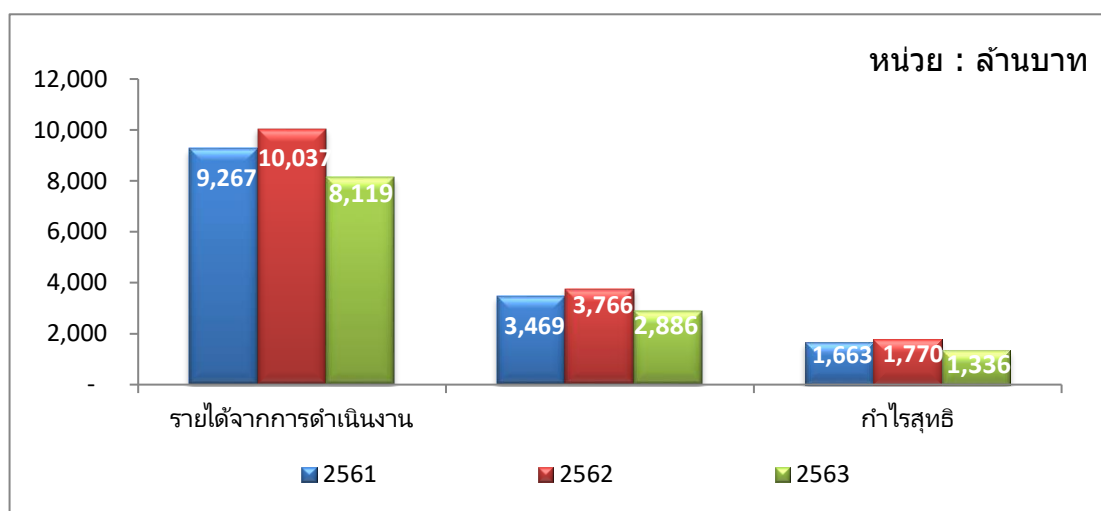

- **รายได้**

รายได้จากคำรักษาพยาบาลสำหรับปี 2563 มีจำนวน 8,119 ล้านบาท ลดลงจากงวดเดียวกันของปี 2562 เป็นเงิน 1,918 ล้านบาท คิดเป็นร้อยละ 19 โดยหลักเป็นผลจากการลดลงของรายได้จากกลุ่มผู้ป่วยชาวต่างชาติร้อยละ 32 ซึ่งเป็นผลกระทบจากการระบาดของโรคติดเชื้อไวรัสโคโรนา (โควิด-19)

- **ค่าใช้จ่าย**

ค่าใช้จ่ายรวมสำหรับปี 2563 มีจำนวน 6,768 ล้านบาท ลดลงจากงวดเดียวกันของปี 2562 เป็นเงิน 1,405 ล้านบาท คิดเป็นร้อยละ 17 ซึ่งแบ่งเป็นต้นทุนขาย และบริการลดลง 1,037 ล้านบาท คิดเป็นร้อยละ 17 และค่าใช้จ่ายในการขายและบริหารลดลง 368 ล้านบาท คิดเป็นร้อยละ 19 ซึ่งส่วนใหญ่ลดลงจากต้นทุนค่ายา ค่าเวชภัณฑ์ทางการแพทย์ ค่าแลป ค่าแพทย์ รวมถึงการบริหารจัดการกำลังคนในสถานการณ์ COVID-19 และค่าใช้จ่ายในการบริหารจัดการทุกๆ ด้าน โดยลดลงไปในทิศทางเดียวกับรายได้

- **ภาษีเงินได้**

ภาษีเงินได้สำหรับปี 2563 มีจำนวน 287 ล้านบาท ลดลงจากงวดเดียวกันของปี 2562 เป็นเงิน 112 ล้านบาท คิดเป็นร้อยละ 28

- **กำไรสุทธิ**

กำไรสุทธิสำหรับปี 2563 มีจำนวน 1,336 ล้านบาท ลดลงจากงวดเดียวกันของปี 2562 เป็นเงิน 434 ล้านบาท คิดเป็นร้อยละ 25

กระแสเงินสด

หน่วย : ล้านบาท

งบการเงินรวม	31 ธันวาคม 2563	31 ธันวาคม 2562	เปลี่ยนแปลง	%
เงินสดสุทธิได้มาจากกิจกรรมดำเนินงาน	2,084	2,558	(474)	(18.53)
เงินสดสุทธิใช้ไปในกิจกรรมลงทุน	(816)	(936)	120	(12.82)
เงินสดสุทธิใช้ไปในกิจกรรมจัดหาเงิน	(1,103)	(1,634)	531	(32.50)
เงินสดและรายการเทียบเท่าเงินสดเพิ่มขึ้น(ลดลง)สุทธิ	165	(12)	177	(1,475)
เงินสดและรายการเทียบเท่าเงินสด ณ วันต้นปี	947	959	(12)	(1.25)
เงินสดและรายการเทียบเท่าเงินสด ณ วันสิ้นปี	1,112	947	165	17.42

สำหรับปีสิ้นสุดวันที่ 31 ธันวาคม 2563 บริษัท และบริษัทย่อยมีเงินสดและรายการเทียบเท่าเงินสดเพิ่มขึ้นสุทธิ 165 ล้านบาท โดยบริษัทฯและบริษัทย่อยมีเงินสดสุทธิยกมา ณ วันต้นงวดจำนวน 947 ล้านบาท เป็นผลให้เงินสดสุทธิปลายงวดคงเหลือเท่ากับ 1,112 ล้านบาท

รายละเอียดกระแสเงินสดแต่ละกิจกรรมมีดังนี้

1. บริษัทฯและบริษัทย่อยมีเงินสดรับสุทธิจากกิจกรรมดำเนินงานในระหว่างปีเป็นจำนวน 2,084 ล้านบาท ดังนี้
 - จากกำไรก่อนภาษี 1,907 ล้านบาท ปรับกระทบด้วยค่าเสื่อมราคาและค่าตัดจำหน่ายประมาณ 744 ล้านบาท รายได้ค่าบัตรสมาชิกรอดัดบัญชีตัดจ่าย 65 ล้านบาท ค่าใช้จ่ายประมาณการหนี้สินผลประโยชน์พนักงาน 47 ล้านบาท และหนี้สูญและผลขาดทุนด้านเครดิตที่คาดว่าจะเกิดขึ้น 34 ล้านบาท
 - การเปลี่ยนแปลงในสินทรัพย์จากการดำเนินงานลดลง 241 ล้านบาท และหนี้สินจากการดำเนินงานลดลง 387 ล้านบาท
 - จากดอกเบี้ยรับ จำนวน 9 ล้านบาท
 - จ่ายภาษีเงินได้เป็นจำนวน 411 ล้านบาท
2. บริษัทฯ และบริษัทย่อยมีเงินสดใช้ไปสุทธิในกิจกรรมลงทุนจำนวน 816 ล้านบาท ดังนี้
 - สินทรัพย์ทางการเงินหมุนเวียนอื่นเพิ่มขึ้น 364 ล้านบาท
 - เงินปันผลรับจำนวน 16 ล้านบาท
 - เงินให้กู้ยืมระยะสั้นแก่บริษัทใหญ่ลดลง 94 ล้านบาท
 - เงินสดรับจากการขายอุปกรณ์ทางการแพทย์และสินทรัพย์ถาวรอื่น 546 ล้านบาท
 - เงินสดจ่ายซื้อสินทรัพย์ไม่มีตัวตน 18 ล้านบาท
3. บริษัทฯ และบริษัทย่อยมีเงินสดใช้ไปสุทธิในกิจกรรมจัดหาเงินจำนวน 1,103 ล้านบาท ดังนี้
 - เงินปันผลจ่าย 1,000 ล้านบาท
 - เงินปันผลจ่ายของบริษัทย่อยแก่ผู้มีส่วนได้เสียที่ไม่มีอำนาจควบคุม 45 ล้านบาท
 - จ่ายชำระหนี้สินตามสัญญาเช่า 53 ล้านบาท
 - เงินสดจ่ายจากการซื้อเงินลงทุนในบริษัทย่อยจากผู้มีส่วนได้เสียที่ไม่มีอำนาจควบคุมของบริษัทย่อย 5 ล้านบาท

ทั้งนี้เงินสดคงเหลือปลายงวดจำนวน 1,112 ล้านบาท เป็นเงินสดและเงินฝากธนาคารทั้งจำนวน

อัตราส่วนทางการเงินที่สำคัญ

อัตราส่วนทางการเงินที่สำคัญ	31 ธันวาคม 2563	31 ธันวาคม 2562	เปลี่ยนแปลง
อัตราส่วนความสามารถในการทำกำไร			
▪ อัตรากำไรขั้นต้น	35.03	37.14	(2.11)
▪ อัตรากำไรสุทธิ	13.82	15.66	(1.84)
▪ อัตราผลตอบแทนจากสินทรัพย์ (ROA)	14.06	20.59	(6.53)
▪ อัตราผลตอบแทนผู้ถือหุ้น (ROE)	15.21	22.89	(7.68)
อัตราส่วนหมุนเวียนลูกหนี้การค้า (เท่า)	7.25	8.85	(1.60)
ระยะเวลาเก็บหนี้เฉลี่ย (วัน)	50.34	41.26	9.08

งบแสดงฐานะการเงิน

หน่วย : ล้านบาท

งบแสดงฐานะการเงินรวม	31 ธันวาคม 2563	31 ธันวาคม 2562	เปลี่ยนแปลง	%
สินทรัพย์รวม	13,729	13,530	199	1.47
หนี้สินรวม	3,245	3,490	(245)	(7.03)
ส่วนของผู้ถือหุ้นของบริษัทใหญ่รวม	9,716	9,313	403	4.32
ส่วนของผู้ถือหุ้นรวม	10,485	10,040	445	4.43

สินทรัพย์รวม

สินทรัพย์รวมของบริษัทและบริษัทย่อย ณ วันที่ 31 ธันวาคม 2563 มีจำนวน 13,729 ล้านบาท เปลี่ยนแปลงเพิ่มขึ้น 199 ล้านบาท เนื่องจากเงินสดและรายการเทียบเท่าเงินสดเพิ่มขึ้น 165 ล้านบาท เงินลงทุนชั่วคราวลดลง 874 ล้านบาท ลูกหนี้การค้าและลูกหนี้อื่นลดลง 298 ล้านบาท เงินให้กู้ยืมระยะสั้นแก่บริษัทใหญ่ลดลง 94 ล้านบาท สินค้าคงเหลือเพิ่มขึ้น 6 ล้านบาท สินทรัพย์ทางการเงินหมุนเวียนอื่นเพิ่มขึ้น 1,241 ล้านบาท สินทรัพย์หมุนเวียนอื่นเพิ่มขึ้น 2 ล้านบาท เงินลงทุนในบริษัทรวมเพิ่มขึ้น 15 ล้านบาท ที่ดิน อาคาร และอุปกรณ์ลดลง 236 ล้านบาท สินทรัพย์สิทธิการใช้เพิ่มขึ้น 427 ล้านบาท สิทธิการเช่าลดลง 153 ล้านบาท และสินทรัพย์ไม่หมุนเวียนอื่นลดลง 1 ล้านบาท

หนี้สินรวม

หนี้สินรวมของบริษัทและบริษัทย่อย ณ วันที่ 31 ธันวาคม 2563 มีจำนวน 3,245 ล้านบาท เปลี่ยนแปลงลดลง 245 ล้านบาท เกิดจากเจ้าหนี้การค้าและเจ้าหนี้อื่นลดลง 200 ล้านบาท ค่าใช้จ่ายค้างจ่ายลดลง 310 ล้านบาท หนี้สินตามสัญญาเช่าเพิ่มขึ้น 323 ล้านบาท ภาษีเงินได้ค้างจ่ายลดลง 81 ล้านบาท รายได้ค่าบัตรสมาชิกรอตัดบัญชีลดลง 33 ล้านบาท หนี้สินหมุนเวียนอื่นเพิ่มขึ้น 7 ล้านบาท ประมาณการหนี้สินไม่หมุนเวียนสำหรับผลประโยชน์พนักงานเพิ่มขึ้น 15 ล้านบาท หนี้สินภาษีเงินได้รอการตัดบัญชีเพิ่มขึ้น 32 ล้านบาท และหนี้สินไม่หมุนเวียนอื่นเพิ่มขึ้น 1 ล้านบาท

ส่วนของผู้ถือหุ้นรวม

ส่วนของผู้ถือหุ้นรวมของบริษัทและบริษัทย่อย ณ วันที่ 31 ธันวาคม 2563 มีจำนวน 10,485 ล้านบาท เปลี่ยนแปลงเพิ่มขึ้น 445 ล้านบาท