

## ส่วนที่ 1 ผู้ออกใบสำคัญแสดงสิทธิอนุพันธ์

### 1. ข้อมูลทั่วไป

ชื่อ	บริษัทหลักทรัพย์ หยวนต้า (ประเทศไทย) จำกัด
สำนักงานใหญ่	เลขที่ 127 อาคารเกษร ทาวเวอร์ ชั้น 14-16 ถนนราชดำริ แขวงลุมพินี เขตปทุมวัน กรุงเทพมหานคร 10330 โทรศัพท์ 02-009-8888 โทรสาร 02-009-8889
เว็บไซต์	<a href="http://www.yuanta.co.th">www.yuanta.co.th</a>
ประเภทธุรกิจ	บริษัท ได้รับอนุญาตให้ประกอบธุรกิจจากกระทรวงการคลังและสำนักงาน ก.ล.ต. ให้ประกอบธุรกิจ ดังนี้ 1. ใบอนุญาตประกอบธุรกิจหลักทรัพย์แบบ ก (Full License) โดยประกอบธุรกิจหลักทรัพย์และธุรกิจที่เกี่ยวข้องอื่นๆ ดังนี้ 1.1 การเป็นนายหน้าซื้อขายหลักทรัพย์ 1.2 การจัดจำหน่ายหลักทรัพย์ 1.3 การค้าหลักทรัพย์ 1.4 การค้าหลักทรัพย์อันเป็นตราสารแห่งหนี้ 1.5 การเป็นที่ปรึกษาการลงทุน 1.6 กิจการการยืมและให้ยืมหลักทรัพย์ (Principal และ Agent) 2. ใบอนุญาตประกอบธุรกิจสัญญาซื้อขายล่วงหน้าแบบ ส-1 โดยประกอบธุรกิจสัญญาซื้อขายล่วงหน้าและธุรกิจอื่นๆ ที่เกี่ยวข้อง ดังนี้ 2.1 การเป็นตัวแทนซื้อขายสัญญาซื้อขายล่วงหน้า 2.2 การเป็นผู้ค้าสัญญาซื้อขายล่วงหน้า
ทะเบียนเลขที่	0105541067072
ทุนจดทะเบียน	4,500,000,000 บาท
ทุนชำระแล้ว	4,500,000,000 บาท
มูลค่าหุ้น	มูลค่าที่ตราไว้หุ้นละ 10 บาท

ผู้สอบบัญชี	บริษัท ไพร์วอเดอร์ไฮสคูลเพอร์ส เอพีแอส จำกัด อาคารบางกอกซิตีทาวเวอร์ ชั้นที่ 15 เลขที่ 179/74-80 ถนนสาทรใต้ แขวงทุ่งมหาเมฆ เขตสาทร กรุงเทพมหานคร 10120
นายทะเบียนหลักทรัพย์	บริษัท ศูนย์รับฝากหลักทรัพย์ (ประเทศไทย) จำกัด 93 ถนนรัชดาภิเษก แขวงดินแดง เขตดินแดง กรุงเทพฯ 10400 โทรศัพท์ : 0 2009-9000 โทรสาร : 0 2009-9991 SET Contact center: 0 2009-9999 Website: <a href="http://www.set.or.th/tsd">http://www.set.or.th/tsd</a>
ผู้ดูแลสภาพคล่อง	บริษัทหลักทรัพย์ หยวนต้า (ประเทศไทย) จำกัด เลขที่ 127 อาคารเกษร ทาวเวอร์ ชั้น 14-16 ถนนราชดำริ แขวงลุมพินี เขตปทุมวัน กรุงเทพมหานคร 10330 โทรศัพท์ 02-009-8888 โทรสาร 02-009-8889
ที่ปรึกษากฎหมาย	ฝ่ายกฎหมาย บริษัทหลักทรัพย์ หยวนต้า (ประเทศไทย) จำกัด เลขที่ 127 อาคารเกษร ทาวเวอร์ ชั้น 15 ถนนราชดำริ แขวงลุมพินี เขตปทุมวัน กรุงเทพมหานคร 10330 โทรศัพท์ 02-009-8888 โทรสาร 02-009-8889
ที่ปรึกษาทางการเงิน	-

## ส่วนที่ 1.2 ปัจจัยความเสี่ยง

### 1. ปัจจัยความเสี่ยงของบริษัทฯ

#### 1.1 ความเสี่ยงจากความไม่แน่นอนของภาวะตลาดโดยรวม

ด้วยรายได้หลักของบริษัทฯมาจาก ค่าธรรมเนียมนายหน้าซื้อขายหลักทรัพย์และสัญญาซื้อขายล่วงหน้า ซึ่งผลการดำเนินงานของธุรกิจดังกล่าวขึ้นอยู่กับทั้งปัจจัยภายในและปัจจัยภายนอก เช่น ภาวะเศรษฐกิจในประเทศ ภาวะเศรษฐกิจในต่างประเทศ ความเชื่อมั่นของนักลงทุน และความมั่นคงทางการเมือง เป็นต้น ทั้งนี้ หากเกิดความไม่แน่นอนในปัจจัยดังกล่าวข้างต้น อาจส่งผลกระทบต่อภาวะตลาดเงิน ตลาดทุน จนอาจกระทบถึงมูลค่าการซื้อขายหลักทรัพย์ในตลาดหลักทรัพย์และปริมาณการซื้อขายสัญญาซื้อขายในตลาดสัญญาซื้อขายล่วงหน้า ได้ ทั้งนี้ เพื่อเป็นการลดผลกระทบจากความผันผวนของตลาดหลักทรัพย์อันอาจเกิดขึ้น บริษัทฯ จึงมุ่งเน้นพัฒนาคุณภาพการให้บริการต่อลูกค้า รวมทั้งเพิ่มผลิตภัณฑ์ให้มีความหลากหลายมากยิ่งขึ้น เช่น การประกอบธุรกิจยืมและให้ยืมหลักทรัพย์ การลงทุนในหลักทรัพย์ต่างประเทศ การออกและเสนอขายใบสำคัญแสดงสิทธิอนุพันธ์ การให้บริการ Wealth Management การให้บริการซื้อขายตราสารหนี้ การให้บริการด้านวาณิชธนกิจ และการให้บริการเป็นตัวแทนขายหน่วยลงทุน เป็นต้น

#### 1.2 ความเสี่ยงจากการขัดข้องของระบบคอมพิวเตอร์

ในการให้บริการธุรกิจนายหน้าซื้อขายหลักทรัพย์และการซื้อขายสัญญาซื้อขายล่วงหน้า ระบบคอมพิวเตอร์ถือเป็นระบบงานที่มีความสำคัญเป็นอย่างมากกับการดำเนินธุรกิจของบริษัทฯ หากระบบคอมพิวเตอร์ขัดข้องจนไม่สามารถใช้การได้จะส่งผลกระทบต่อบริษัทฯ อย่างรุนแรง ดังนั้น เพื่อเป็นการป้องกันความเสี่ยงที่อาจเกิดขึ้น บริษัทฯ จึงได้จัดตั้งศูนย์สำรองข้อมูล (Disaster Recovery Center: DRC) แยกต่างหากจากสำนักงานใหญ่ และได้มีการจัดทำและทดสอบแผนฉุกเฉิน (Business Continuity Plan : BCP) อย่างสม่ำเสมอเป็นประจำทุกปี เพื่อให้เกิดความมั่นใจได้ว่าหากเกิดเหตุการณ์ฉุกเฉินขึ้นจริง ศูนย์สำรองข้อมูลสามารถใช้งานได้และบริษัทฯ จะสามารถดำเนินธุรกิจต่อไปได้อย่างเป็นปกติ

#### 1.3 ความเสี่ยงทางด้านบุคลากร

บุคลากรเป็นทรัพยากรที่สำคัญในการดำเนินธุรกิจหลักทรัพย์ บริษัทฯ จึงมีความมุ่งมั่นที่จะพัฒนาบุคลากรของบริษัทฯ ให้เป็นผู้ที่มีความรู้ความสามารถ เพื่อสร้างคุณภาพในการให้บริการแก่ลูกค้าของบริษัทฯ ได้อย่างมีประสิทธิภาพสูงสุด บริษัทฯ จึงได้มีนโยบายในการส่งเสริมทักษะในด้านต่างๆ ให้แก่พนักงานทั้ง 'ทักษะหรือความชำนาญเกี่ยวข้องกับคน' (Soft Skill) และ 'ทักษะความรู้ด้านการทำงาน' (Hard Skill) อย่างไรก็ตาม พนักงานอาจเกิดความประมาทเลินเล่อ หรือปฏิบัติหน้าที่บกพร่องจากเหตุสุดวิสัย หรืออาจประมาทมิชอบ เหตุการณ์ดังกล่าวอาจก่อให้เกิดความเสียหายต่อลูกค้าและบริษัทฯ ได้ ซึ่งเป็นความเสี่ยงที่อาจส่งผลกระทบต่อบริษัทฯ ได้รับการพิจารณาโทษจากหน่วยงานทางการที่ทำหน้าที่กำกับดูแล ทั้งนี้ เพื่อเป็นการป้องกันความเสี่ยงและสร้างความน่าเชื่อถือให้แก่ลูกค้า บริษัทฯ จึงได้มีการกำหนดขั้นตอนและวิธีการดำเนินงานให้พนักงานถือปฏิบัติอย่างเคร่งครัด และมอบหมายให้หน่วยงานกำกับกับการปฏิบัติงานและตรวจสอบภายในทำหน้าที่ตรวจสอบการปฏิบัติงานอย่างสม่ำเสมอ

#### 1.4 ความเสี่ยงจากการควบคุมและมีอิทธิพลในการบริหารงานโดยผู้ถือหุ้นใหญ่

บริษัทฯ เป็นบริษัทย่อยของบริษัทหลักทรัพย์ หยวนต้า ซีเคียวริตี้ส์ เอเชีย ไฟแนนซ์ เซอร์วิส จำกัด (Yuanta Securities Asia Financial Services Limited : YSAF) ซึ่งเป็นบริษัทย่อยของกลุ่มบริษัท หยวนต้า ไฟแนนเชียล โฮลดิ้ง จำกัด (Yuanta Financial Holdings Co.,Ltd: YFH) ซึ่งถือเป็นโบรกเกอร์ที่ใหญ่เป็นอันดับหนึ่งของประเทศไต้หวัน ดังนั้น YFH ในฐานะเป็นบริษัทแม่จึงมีอำนาจควบคุมการดำเนินงานของบริษัทฯ รวมถึงกำหนดแนวทางการดำเนินงานของบริษัทฯ ได้ อย่างไรก็ดี บริษัทฯ ได้รับความร่วมมือและการสนับสนุนในด้านต่างๆ จากบริษัทแม่ด้วยเช่นกัน เพื่อให้บริษัทฯ สามารถนำเสนอผลิตภัณฑ์ที่หลากหลาย สามารถตอบสนองความต้องการของลูกค้าได้อย่างครบวงจร ด้วยการดำเนินงานที่เป็นมาตรฐานเดียวกันกับทุกบริษัทในกลุ่มหยวนต้า

## 2. ปัจจัยความเสี่ยงของใบสำคัญแสดงสิทธิอนุพันธ์ (DW)

นักลงทุนอาจมีความเสี่ยงจากการลงทุนในใบสำคัญแสดงสิทธิอนุพันธ์ ซึ่งปัจจัยความเสี่ยงที่เกี่ยวข้องประกอบไปด้วย

### 2.1 ความเสี่ยงด้านราคาของใบสำคัญแสดงสิทธิอนุพันธ์ (Market Risk)

ราคาของใบสำคัญแสดงสิทธิอนุพันธ์ อาจเปลี่ยนแปลงอย่างรวดเร็วจากปัจจัยที่เกี่ยวข้องหลายประการ และเนื่องจากใบสำคัญแสดงสิทธิอนุพันธ์เป็นผลิตภัณฑ์ที่ใช้เงินลงทุนน้อยกว่าการลงทุนในหลักทรัพย์อ้างอิง (Leverage Product) และการเคลื่อนไหวของราคามีการเปลี่ยนแปลงอย่างรวดเร็ว (High gearing) ดังนั้นนักลงทุนจึงมีโอกาที่จะขาดทุนสูงด้วยเช่นกัน ทั้งนี้ปัจจัยที่มีผลกระทบต่อราคาของใบสำคัญแสดงสิทธิอนุพันธ์มีดังนี้

#### ก) อุปสงค์และอุปทานของใบสำคัญแสดงสิทธิอนุพันธ์

ราคาซื้อขายของใบสำคัญแสดงสิทธิอนุพันธ์อาจเปลี่ยนแปลงได้อย่างรวดเร็ว ตามอุปสงค์และอุปทานของนักลงทุนในใบสำคัญแสดงสิทธิอนุพันธ์ ณ ขณะนั้น

#### ข) ปัจจัยที่ส่งผลต่อราคาของใบสำคัญแสดงสิทธิอนุพันธ์ตามทฤษฎี

##### (1) ราคาของหลักทรัพย์อ้างอิงหรือดัชนีอ้างอิง (Underlying Price)

เมื่อราคาของหลักทรัพย์อ้างอิงหรือดัชนีอ้างอิงเปลี่ยนแปลงไปจะส่งผลต่อราคาของใบสำคัญแสดงสิทธิอนุพันธ์ ดังนี้

##### - เมื่อราคาหลักทรัพย์อ้างอิงหรือดัชนีอ้างอิงเพิ่มขึ้น

ราคาของใบสำคัญแสดงสิทธิอนุพันธ์ประเภทสิทธิในการซื้อ (Call Warrant) ปรับเพิ่มขึ้น และราคาของใบสำคัญแสดงสิทธิอนุพันธ์ประเภทสิทธิในการขาย (Put Warrant) ปรับลดลง

##### - เมื่อราคาหลักทรัพย์อ้างอิงหรือดัชนีอ้างอิงลดลง

ราคาของใบสำคัญแสดงสิทธิอนุพันธ์ประเภทสิทธิในการซื้อ (Call Warrant) ปรับลดลง และราคาของใบสำคัญแสดงสิทธิอนุพันธ์ประเภทสิทธิในการขาย (Put Warrant) ปรับเพิ่มขึ้น

## (2) ราคาใช้สิทธิ (Exercise Price)

- เมื่อราคาใช้สิทธิมีการปรับตัวสูงขึ้น

ราคาของใบสำคัญแสดงสิทธิอนุพันธ์ประเภทสิทธิในการซื้อ (Call Warrant) ปรับลดลง และ

ราคาของ ใบสำคัญแสดงสิทธิอนุพันธ์ประเภทสิทธิในการขาย (Put Warrant) ปรับเพิ่มขึ้น

- เมื่อราคาใช้สิทธิมีการปรับตัวลดลง

ราคาของใบสำคัญแสดงสิทธิอนุพันธ์ประเภทสิทธิในการซื้อ (Call Warrant) ปรับเพิ่มขึ้น และ

ราคาของใบสำคัญแสดงสิทธิอนุพันธ์ประเภทสิทธิในการขาย (Put Warrant) ปรับลดลง

## (3) ความผันผวนของผลตอบแทนของสินทรัพย์อ้างอิง (Volatility)

- เมื่อความผันผวนของสินทรัพย์อ้างอิงเพิ่มขึ้น

ราคาของใบสำคัญแสดงสิทธิอนุพันธ์ทั้งประเภทสิทธิในการซื้อ (Call Warrant) และ

ราคาของใบสำคัญแสดงสิทธิอนุพันธ์ประเภทสิทธิในการขาย (Put Warrant) ปรับเพิ่มขึ้น

- เมื่อความผันผวนของสินทรัพย์อ้างอิงลดลง

ราคาของใบสำคัญแสดงสิทธิอนุพันธ์ทั้งประเภทสิทธิในการซื้อ (Call Warrant) และ

ราคาของใบสำคัญแสดงสิทธิอนุพันธ์ประเภทสิทธิในการขาย (Put Warrant) ปรับลดลง

## (4) ระยะเวลาคงเหลือของใบสำคัญแสดงสิทธิอนุพันธ์ (Time to maturity)

- เมื่อระยะเวลาคงเหลือของใบสำคัญแสดงสิทธิอนุพันธ์ลดลง

ราคาของใบสำคัญแสดงสิทธิอนุพันธ์ทั้งประเภทสิทธิในการซื้อ (Call Warrant) และ

ราคาของใบสำคัญแสดงสิทธิอนุพันธ์ประเภทสิทธิในการขาย (Put Warrant) ปรับลดลง

## (5) อัตราดอกเบี้ย (Interest Rates)

- เมื่ออัตราดอกเบี้ยปรับเพิ่มขึ้น

ราคาของใบสำคัญแสดงสิทธิอนุพันธ์ประเภทสิทธิในการซื้อ (Call Warrant) ปรับเพิ่มขึ้น และ

ราคาของใบสำคัญแสดงสิทธิอนุพันธ์ประเภทสิทธิในการขาย (Put Warrant) ปรับลดลง

- เมื่ออัตราดอกเบี้ยปรับลดลง

ราคาของใบสำคัญแสดงสิทธิอนุพันธ์ประเภทสิทธิในการซื้อ (Call Warrant) ปรับลดลง และ

ราคาของใบสำคัญแสดงสิทธิอนุพันธ์ประเภทสิทธิในการขาย (Put Warrant) ปรับเพิ่มขึ้น

## (6) อัตราเงินปันผลของหลักทรัพย์อ้างอิง (Dividend)

- เมื่อเงินปันผลของหลักทรัพย์อ้างอิงเพิ่มขึ้น

ราคาของใบสำคัญแสดงสิทธิอนุพันธ์ประเภทสิทธิในการซื้อ (Call Warrant) ปรับลดลง และ

ราคาของใบสำคัญแสดงสิทธิอนุพันธ์ประเภทสิทธิในการขาย (Put Warrant) ปรับเพิ่มขึ้น

- เมื่ออัตราเงินปันผลของหลักทรัพย์อ้างอิงลดลง

ราคาของใบสำคัญแสดงสิทธิอนุพันธ์ประเภทสิทธิในการซื้อ (Call Warrant) ปรับเพิ่มขึ้น และ

ราคาของใบสำคัญแสดงสิทธิอนุพันธ์ประเภทสิทธิในการขาย (Put Warrant) ปรับลดลง

## 2.2 ความเสี่ยงด้านสภาพคล่องของใบสำคัญแสดงสิทธิอนุพันธ์ (Liquidity Risk)

ความเสี่ยงด้านสภาพคล่องของใบสำคัญแสดงสิทธิอนุพันธ์ (Liquidity Risk) หมายถึง ความเสี่ยงที่นักลงทุนไม่สามารถซื้อขายใบสำคัญแสดงสิทธิอนุพันธ์ได้ในราคาและเวลาที่ต้องการอันเนื่องมาจากใบสำคัญแสดงสิทธิอนุพันธ์ไม่มีสภาพคล่องในการซื้อขายในตลาดหลักทรัพย์ฯ อย่างไรก็ตาม โดยทั่วไปใบสำคัญแสดงสิทธิอนุพันธ์จะมีผู้ดูแลสภาพคล่อง (Market Maker) ทำหน้าที่เป็นผู้สร้างสภาพคล่องให้นักลงทุนสามารถซื้อขายใบสำคัญแสดงสิทธิอนุพันธ์ได้เมื่อต้องการ นักลงทุนจึงควรศึกษาข้อกำหนดการปฏิบัติหน้าที่ของผู้ดูแลสภาพคล่องอย่างละเอียดก่อนการลงทุน

## 2.3 ความเสี่ยงด้านความสามารถในการชำระราคาและส่งมอบหลักทรัพย์ตามภาระผูกพันของผู้ออกใบสำคัญแสดงสิทธิอนุพันธ์ (Credit risk)

ใบสำคัญแสดงสิทธิอนุพันธ์ที่ออกและเสนอขายนี้เป็นใบสำคัญแสดงสิทธิอนุพันธ์ชนิดไม่มีทรัพย์สินเป็นประกันและ/หรือมีทรัพย์สินเป็นประกันบางส่วน นักลงทุนจึงมีความเสี่ยงจากการผิดนัดชำระราคาและส่งมอบหลักทรัพย์ตามภาระผูกพันของผู้ออกใบสำคัญแสดงสิทธิอนุพันธ์ หากผู้ออกใบสำคัญแสดงสิทธิอนุพันธ์ประสบปัญหาทางการเงิน จะทำให้นักลงทุนอาจไม่ได้รับเงินคืนหรืออาจได้รับเงินคืนไม่เต็มจำนวน หรือไม่สามารถได้รับผลตอบแทนตามภาระผูกพันของผู้ออกใบสำคัญแสดงสิทธิอนุพันธ์ได้

เพื่อป้องกันความเสี่ยงดังกล่าว นักลงทุนควรศึกษาข้อมูลของผู้ออกใบสำคัญแสดงสิทธิอนุพันธ์อย่างละเอียด โดยพิจารณาถึงฐานะทางการเงิน อันดับความน่าเชื่อถือ และผลการดำเนินงานของผู้ออกใบสำคัญแสดงสิทธิอนุพันธ์ในอดีตที่ผ่านมา ก่อนพิจารณาลงทุน

## 3. ปัจจัยความเสี่ยงจากบริษัทที่ออกหลักทรัพย์อ้างอิงหรือดัชนีหลักทรัพย์อ้างอิง

ในระหว่างที่ใบสำคัญแสดงสิทธิอนุพันธ์ยังไม่ครบกำหนดอายุ อาจมีเหตุการณ์ที่เกี่ยวข้องหรือเกิดจากบริษัทที่ออกหลักทรัพย์อ้างอิงที่ส่งผลให้ราคาและข้อกำหนดใบสำคัญแสดงสิทธิอนุพันธ์เปลี่ยนแปลงไป นักลงทุนจึงควรศึกษาและพิจารณาถึงวิธีการดำเนินการของผู้ออกใบสำคัญแสดงสิทธิอนุพันธ์เมื่อเกิดเหตุการณ์ต่างๆ ที่เกี่ยวข้องอย่างละเอียด โดยเหตุการณ์ต่างๆ ประกอบไปด้วย

### 3.1 การปรับสิทธิของใบสำคัญแสดงสิทธิอนุพันธ์โดยบริษัทผู้ออกหลักทรัพย์อ้างอิง

ในกรณีที่ใบสำคัญแสดงสิทธิอนุพันธ์นั้นอ้างอิงกับหลักทรัพย์ อาจเกิดเหตุการณ์ที่บริษัทผู้ออกหลักทรัพย์อ้างอิง (“บริษัทอ้างอิง”) ดำเนินการบางอย่าง (Corporate Action) ซึ่งอาจมีผลทำให้ ราคาใบสำคัญแสดงสิทธิอนุพันธ์ วันครบกำหนดอายุ ราคาใช้สิทธิและอัตราใช้สิทธิ มีการเปลี่ยนแปลงซึ่งสามารถแบ่งออกได้เป็นกรณีดังนี้

1. การจัดสรรหุ้นใหม่ให้แก่ผู้ถือหุ้นเดิมของบริษัทอ้างอิง
2. การจ่ายเงินปันผล
3. การจ่ายหุ้นปันผล
4. การแบ่งหรือรวมหุ้น
5. การควบรวมกิจการ

เหตุการณ์ดังกล่าวข้างต้น อาจส่งผลกระทบต่อราคาของใบสำคัญแสดงสิทธิอนุพันธ์ที่มีการซื้อขายอยู่ในตลาดหลักทรัพย์ฯ และทำให้ผู้ออกใบสำคัญแสดงสิทธิอนุพันธ์ต้องมีการปรับสิทธิของใบสำคัญแสดงสิทธิอนุพันธ์ โดยรายละเอียดการปรับสิทธิจะกล่าวอยู่ในข้อกำหนดสิทธิของใบสำคัญแสดงสิทธิอนุพันธ์แต่ละรุ่น

### 3.2 การเพิกถอนหลักทรัพย์อ้างอิงจากการเป็นหลักทรัพย์จดทะเบียนในตลาดหลักทรัพย์ฯ

ในกรณีที่มีการเพิกถอนหลักทรัพย์อ้างอิงจากการเป็นหลักทรัพย์จดทะเบียนในตลาดหลักทรัพย์ฯ ก่อนวันครบกำหนดอายุของใบสำคัญแสดงสิทธิอนุพันธ์โดยคำสั่งของตลาดหลักทรัพย์ฯ หรือที่ประชุมผู้ถือหุ้นของบริษัทอ้างอิง ผู้ถือใบสำคัญแสดงสิทธิอนุพันธ์จะทำการเลื่อนวันครบกำหนดอายุของใบสำคัญแสดงสิทธิอนุพันธ์เป็นวันทำการที่สาม (3) ก่อนวันทำการซื้อขายวันสุดท้ายของหุ้นอ้างอิงส่งผลให้อายุคงเหลือของใบสำคัญแสดงสิทธิอนุพันธ์ลดลง และอาจทำให้ราคาของใบสำคัญแสดงสิทธิอนุพันธ์ปรับลดลงด้วย

### 3.3 การถูกระงับหรือหยุดซื้อขายหุ้นอ้างอิง อันเนื่องมาจากเหตุการณ์ที่ไม่ได้คาดการณ์ล่วงหน้า

หลักทรัพย์อ้างอิงใดที่ถูกระงับหรือหยุดการซื้อขาย ตามการประกาศขึ้นเครื่องหมาย Suspension (SP) หรือ Halt (H) โดยตลาดหลักทรัพย์ฯ จะส่งผลทำให้ใบสำคัญแสดงสิทธิอนุพันธ์ของหลักทรัพย์อ้างอิงนั้นถูกระงับการซื้อขายไปด้วย ซึ่งจะทำให้ผู้ลงทุนไม่สามารถทำการซื้อขายใบสำคัญแสดงสิทธิอนุพันธ์ได้ในช่วงเวลาดังกล่าว รวมไปถึงในกรณีที่ใบสำคัญแสดงสิทธิอนุพันธ์อ้างอิงกับดัชนีหลักทรัพย์ หลักทรัพย์อ้างอิงที่มีการหยุดการคำนวณค่าดัชนีก็จะส่งผลต่อใบสำคัญแสดงสิทธิอนุพันธ์ด้วยเช่นเดียวกัน

### 3.4 การชำระบัญชีของบริษัทอ้างอิง

ในกรณีที่ที่ประชุมผู้ถือหุ้นของบริษัทอ้างอิงมีมติให้เลิกบริษัทอ้างอิง หรือแต่งตั้งผู้ชำระบัญชี หรือศาลมีคำสั่งถึงที่สุดให้เลิกบริษัทอ้างอิง หรือให้พิทักษ์ทรัพย์เด็ดขาด ใบสำคัญแสดงสิทธิอนุพันธ์ที่ยังไม่ได้ใช้สิทธิทั้งหมดจะถูกยกเลิกและไม่สามารถนำไปใช้สิทธิตามใบสำคัญแสดงสิทธิอนุพันธ์ได้อีก โดยใบสำคัญแสดงสิทธิอนุพันธ์จะถูกยกเลิก ณ วันที่ที่ประชุมผู้ถือหุ้นของบริษัทอ้างอิงมีมติ หรือตามวันที่ที่ศาลกำหนดหรือมีคำสั่ง แล้วแต่กรณี โดยการยกเลิกดังกล่าวอาจจะส่งผลทำให้มูลค่าของใบสำคัญแสดงสิทธิอนุพันธ์มีค่าเป็นศูนย์ในทันที

## 4. ความเสี่ยงที่อาจเกิดเหตุขัดข้องในการชำระราคา และการส่งมอบ

“เหตุการณ์ขัดข้องในการชำระราคา” หมายถึง เหตุการณ์ซึ่งทำให้ผู้ออกใบสำคัญแสดงสิทธิอนุพันธ์ไม่สามารถชำระราคาและ/หรือส่งมอบสินทรัพย์อ้างอิงให้/รับมอบสินทรัพย์อ้างอิงจากผู้ถือใบสำคัญแสดงสิทธิอนุพันธ์ที่ใช้สิทธิได้ โดยเป็นเหตุการณ์ที่อยู่นอกเหนือการควบคุมของผู้ถือใบสำคัญแสดงสิทธิอนุพันธ์ และไม่ได้เกิดจากความผิดของผู้ถือใบสำคัญแสดงสิทธิอนุพันธ์ ซึ่งรวมถึงแต่ไม่จำกัดเฉพาะเหตุการณ์ดังต่อไปนี้ เช่น

- (1) การเกิดสงครามหรือจลาจลในประเทศหรือต่างประเทศ หรือเหตุอื่นใดที่มีผลทำให้ไม่สามารถซื้อขายใบสำคัญแสดงสิทธิอนุพันธ์หรือหลักทรัพย์อ้างอิงในตลาดหลักทรัพย์ฯ ได้ตามปกติ หรือไม่สามารถซื้อขายสัญญาซื้อขายล่วงหน้าอ้างอิงในตลาดสัญญาซื้อขายล่วงหน้าฯ ได้ตามปกติ
- (2) ตลาดหลักทรัพย์ฯ สั่งพักการซื้อขายหลักทรัพย์อ้างอิงไม่ว่าด้วยเหตุใด หรือตลาดสัญญาซื้อขายล่วงหน้าฯ สั่งพักการซื้อขายสัญญาซื้อขายล่วงหน้าอ้างอิงไม่ว่าด้วยเหตุใด

- (3) มีข้อกำหนดตามกฎหมายหรือคำสั่งของหน่วยงานที่เกี่ยวข้องที่มีผลกระทบต่อการซื้อขายใบสำคัญแสดงสิทธิอนุพันธ์และ/หรือที่มีผลกระทบต่อการซื้อขายหลักทรัพย์อ้างอิงหรือการซื้อขายสัญญาซื้อขายล่วงหน้าอ้างอิง จนทำให้ไม่สามารถหาราคอ้างอิงได้

ทั้งนี้ หากมีเหตุการณ์ขัดข้องในการชำระราคาเกิดขึ้น ผู้ถือใบสำคัญแสดงสิทธิอนุพันธ์อาจได้รับผลกระทบในการรับชำระเงินสดส่วนต่างสุทธิ (ถ้ามี) นักลงทุนจึงควรศึกษาการใช้สิทธิตามใบสำคัญแสดงสิทธิอนุพันธ์และการชำระราคาในข้อกำหนดสิทธิอย่างละเอียดถี่ถ้วน



## ส่วนที่ 1.4 การจัดอันดับความน่าเชื่อถือ

บริษัทฯ ได้รับการจัดอันดับความน่าเชื่อถือโดยบริษัท ฟิทช์ เรตติ้งส์ (ประเทศไทย) จำกัด (“FITCH”) ซึ่งเป็นสถาบันจัดอันดับความน่าเชื่อถือที่ได้รับความเห็นชอบจากสำนักงานคณะกรรมการกำกับหลักทรัพย์และตลาดหลักทรัพย์ โดยเมื่อวันที่ 10 มิถุนายน 2562 ผลของการจัดอันดับความน่าเชื่อถือภายในประเทศระยะยาวของบริษัทฯ อยู่ในอันดับ ‘AA (tha)’ โดยมีแนวโน้มอันดับเครดิตมีเสถียรภาพ และมีอันดับความน่าเชื่อถือภายในประเทศระยะสั้นอยู่ในอันดับ ‘F1+ (tha)’

### สัญลักษณ์และนิยามอันดับความน่าเชื่อถือ

บริษัท ฟิทช์ เรตติ้งส์ (ประเทศไทย) จำกัด (“FITCH”) ใช้สัญลักษณ์ตัวอักษรแสดงผลการจัดอันดับความน่าเชื่อถือระยะยาวหลัก โดยเริ่มจาก AAA ซึ่งเป็นอันดับความน่าเชื่อถือสูงสุด จนถึง D ซึ่งเป็นอันดับความน่าเชื่อถือต่ำสุด และอันดับความน่าเชื่อถือระยะสั้นหลัก โดยเริ่มจาก F1 ซึ่งเป็นอันดับความน่าเชื่อถือสูงสุด จนถึง D ซึ่งเป็นอันดับความน่าเชื่อถือต่ำสุด โดยสัญลักษณ์ AA และ F1 มีความหมายดังนี้

- |    |   |
|----|---|
| AA | แสดงถึง ระดับความน่าเชื่อถือขั้นสูงมากเมื่อเปรียบเทียบกับผู้ออกตราสารหรือตราสารอื่น โดยระดับความน่าเชื่อถือของตราสารทางการเงินขั้นนี้ต่างจากผู้ออกตราสารหรือตราสารอื่นที่ได้รับการจัดอันดับความน่าเชื่อถือขั้นสูงสุดเพียงเล็กน้อย |
| F1 | แสดงถึง ระดับความน่าเชื่อถือขั้นสูงสุด ซึ่งแสดงถึง ความสามารถในการชำระภาระผูกพันทางการเงินระยะสั้นได้ตรงตามเวลา   |

## ส่วนที่ 1.5 การบริหารความเสี่ยง

### 5.1 วัตถุประสงค์ในการออกไปสำคัญแสดงสิทธิอนุพันธ์

เพื่อเพิ่มสินค้าและบริการให้กับนักลงทุน และตอบสนองความต้องการของลูกค้าของบริษัทฯ อีกทั้งยังเป็นการช่วยสร้างรายได้ให้แก่บริษัทฯ เพิ่มมากขึ้น

### 5.2 กลยุทธ์ในการป้องกันความเสี่ยง (Hedging Strategy) และระบบบริหารความเสี่ยงของบริษัทฯ

#### 5.2.1 กลยุทธ์ในการป้องกันความเสี่ยงต่างๆ ที่อาจเกิดขึ้น (Hedging Strategy)

บริษัทฯ จะดำเนินการบริหารความเสี่ยงอาจเกิดขึ้นจากการออกไปสำคัญแสดงสิทธิอนุพันธ์ ผ่านแนวทางการบริหารค่า Delta หรือเรียกว่า Delta Hedging ด้วยวิธีการดังนี้

- บริษัทฯ จะดำเนินการบริหารความเสี่ยงโดยการซื้อหรือขายหลักทรัพย์อ้างอิงหรือสัญญาซื้อขายล่วงหน้าอ้างอิงของใบสำคัญแสดงสิทธิอนุพันธ์ หรือหลักทรัพย์ หรือสัญญาซื้อขายล่วงหน้าอื่น ที่มีการเคลื่อนไหวของราคาหรือมูลค่าสอดคล้องกับการเคลื่อนไหวของราคาหรือมูลค่าของหลักทรัพย์อ้างอิง/สัญญาซื้อขายล่วงหน้าอ้างอิง เพื่อบริหารความเสี่ยงที่อาจเกิดขึ้นจากการออกไปสำคัญแสดงสิทธิอนุพันธ์ดังกล่าว
- บริษัทฯ มีเป้าหมายหลักในการบริหารความเสี่ยงที่เรียกว่า การมีฐานะ Delta Neutral ซึ่งหมายถึง การที่ผลกำไร(ขาดทุน) จากฐานะการบริหารความเสี่ยงมีขนาดพอๆ กับผลขาดทุน(กำไร) จากการออกไปสำคัญแสดงสิทธิอนุพันธ์
- ปัจจัย เช่น ราคาหลักทรัพย์อ้างอิง และอายุคงเหลือของใบสำคัญแสดงสิทธิอนุพันธ์ เป็นต้น มีผลทำให้ค่า Delta มีการเปลี่ยนแปลง บริษัทฯ จะมีการบริหารความเสี่ยงเป็นระยะ ซึ่งเรียกกระบวนการดังกล่าวว่า Dynamic Hedging โดยมีเป้าหมายเพื่อให้บริษัทฯ สามารถมีฐานะการบริหารความเสี่ยงที่เหมาะสมกับความเสี่ยงจากการออกไปสำคัญแสดงสิทธิอนุพันธ์ในขณะนั้นๆ

#### 5.2.2 ระบบบริหารความเสี่ยงของบริษัทฯ

ในการออกไปสำคัญแสดงสิทธิอนุพันธ์ของบริษัทฯ ฝ่ายงานต่างๆ ที่เกี่ยวข้องมีการประสานงานกันในการบริหารความเสี่ยง ได้แก่ คณะกรรมการบริษัท คณะกรรมการบริหารความเสี่ยง ฝ่ายตรวจสอบบัญชี ฝ่ายบริหารความเสี่ยง และฝ่ายกำกับกำกับการปฏิบัติงานและตรวจสอบภายใน โดยแต่ละฝ่ายงานมีบทบาทหน้าที่ รวมทั้งความรับผิดชอบ ดังนี้

##### คณะกรรมการบริษัท

เป็นผู้พิจารณาอนุมัตินโยบายและแนวทางการทำธุรกิจ รวมถึงนโยบายและแนวทางการบริหารความเสี่ยง และดูแลติดตามการบริหารความเสี่ยงให้เป็นไปตามที่กำหนดและมีความเหมาะสมกับธุรกิจ

##### คณะกรรมการบริหารความเสี่ยง

เป็นผู้พิจารณาและอนุมัตินโยบายการบริหารความเสี่ยงจากการออกไปสำคัญแสดงสิทธิอนุพันธ์ ก่อนเสนอต่อคณะกรรมการบริษัทเพื่ออนุมัติ และทำหน้าที่พิจารณาหลักเกณฑ์และกระบวนการที่เกี่ยวข้องกับการบริหารจัดการทุกปัจจัยความเสี่ยงที่อาจส่งผลกระทบต่อบริษัทฯ จากการออกไปสำคัญแสดงสิทธิอนุพันธ์ เช่น ความเสี่ยง

ด้านเครดิต ความเสี่ยงด้านตลาด ความเสี่ยงด้านสภาพคล่อง ความเสี่ยงด้านการปฏิบัติงาน และอื่นๆ เพื่อนำไปสู่การกำหนดมาตรการต่างๆในการบริหารจัดการความเสี่ยงของบริษัทฯ

ฝ่ายตราสารอนุพันธ์

ดำเนินการออกและเสนอขายใบสำคัญแสดงสิทธิอนุพันธ์ พร้อมทั้งบริหารความเสี่ยงที่อาจเกิดขึ้นจากการออกใบสำคัญแสดงสิทธิอนุพันธ์นั้น ตามนโยบายการลงทุนและนโยบายการบริหารความเสี่ยงของบริษัทฯ

ฝ่ายบริหารความเสี่ยง

เป็นผู้จัดทำนโยบายในการบริหารความเสี่ยงจากการออกใบสำคัญแสดงสิทธิอนุพันธ์ เพื่อนำเสนอให้คณะกรรมการบริหารความเสี่ยงและคณะกรรมการบริษัทพิจารณาอนุมัติ รวมทั้งควบคุมดูแลความเสี่ยงจากการออกใบสำคัญแสดงสิทธิอนุพันธ์ของบริษัทฯ และรายงานต่อผู้บริหารและคณะกรรมการที่เกี่ยวข้องตามเวลาที่กำหนด

ฝ่ายกำกับกรรมการปฏิบัติงานและตรวจสอบภายใน

เป็นผู้ทำหน้าที่ตรวจสอบการปฏิบัติงานของบริษัทฯ ในฐานะเป็นผู้ออกขายใบสำคัญแสดงสิทธิอนุพันธ์เพื่อให้เป็นไปตามกฎระเบียบของทางการและเกณฑ์ภายในของบริษัทฯ

### 5.3 บทบาทและหน้าที่ผู้บริหารระดับสูงในการกำกับดูแลระบบบริหารความเสี่ยง

ผู้บริหารระดับสูงและฝ่ายงานต่างๆที่เกี่ยวข้องในการออกใบสำคัญแสดงสิทธิอนุพันธ์ของบริษัทฯ ประกอบไปด้วย คณะกรรมการบริษัท คณะกรรมการบริหารความเสี่ยง ฝ่ายตราสารอนุพันธ์ ฝ่ายบริหารความเสี่ยง และฝ่ายกำกับกรรมการปฏิบัติงานและตรวจสอบภายใน โดยแต่ละคณะกรรมการและฝ่ายงานต่างๆมีบทบาทหน้าที่และความรับผิดชอบดังที่กล่าวแล้วในข้อ 5.2.2

### 5.4 การควบคุมดูแลเพื่อไม่ให้เกิดการออกใบสำคัญแสดงสิทธิอนุพันธ์หรือการซื้อขายตราสารอื่นมีผลในการดำรงฐานะหรือสภาพคล่องไม่เป็นไปตามเกณฑ์ที่เกี่ยวข้อง

บริษัทฯมีนโยบายในการดูแลสภาพคล่องตามหลักการดำรงเงินกองทุนสภาพคล่องสุทธิ (NCR) ตามหลักเกณฑ์ที่ทางสำนักงาน ก.ล.ต. กำหนด ไม่ให้ระดับ NCR ของบริษัทฯ ต่ำกว่า 7% นอกจากนั้นบริษัทฯมีการกำหนดระดับเผื่อระวังภายในเอาไว้เป็นลำดับขั้น โดยฝ่ายการเงินและบัญชีเป็นผู้รับผิดชอบในการจัดทำรายงานเงินกองทุนสภาพคล่องสุทธิเป็นรายวัน หากระดับ NCR ลดลงมาถึงระดับเผื่อระวัง ที่ 25% ฝ่ายบริหารความเสี่ยงจะวิเคราะห์สาเหตุที่เกิดขึ้น พร้อมทั้งจัดทำแผนฉุกเฉินด้านสภาพคล่อง (Contingency Plan) เพื่อขออนุมัติจากคณะกรรมการบริหารความเสี่ยง นอกจากนั้นบริษัทฯยังมีการจัดทำ NCR Simulation เป็นประจำเพื่อประเมินและวางแผนมาตรการรองรับล่วงหน้าหากมีความจำเป็น

## ส่วนที่ 1.6 ประวัติการออกไปสำคัญแสดงสิทธิอนุพันธ์

ตั้งแต่ปี 2561 บริษัทฯ ได้ออกและเสนอขายใบสำคัญแสดงสิทธิอนุพันธ์ เป็นจำนวนทั้งสิ้น 211 รุ่น โดยมีรายละเอียดดังนี้

No.	ชื่อใบสำคัญแสดงสิทธิอนุพันธ์	ชื่อย่อ
1	ใบสำคัญแสดงสิทธิอนุพันธ์ในหุ้นสามัญของ บริษัท ท่าอากาศยานไทย จำกัด (มหาชน) ออกโดย บริษัทหลักทรัพย์ หยวนต้า (ประเทศไทย) จำกัด ซื้อขายสุดท้ายเดือนกันยายน 2561 ประเภทสิทธิในการซื้อ รุ่น A	AOT19C1809A
2	ใบสำคัญแสดงสิทธิอนุพันธ์ในหุ้นสามัญของ บริษัท ปตท. จำกัด (มหาชน) ออกโดย บริษัทหลักทรัพย์ หยวนต้า (ประเทศไทย) จำกัด ซื้อขายสุดท้ายเดือนกันยายน 2561 ประเภทสิทธิในการซื้อ รุ่น A	PTT19C1809A
3	ใบสำคัญแสดงสิทธิอนุพันธ์ในหุ้นสามัญของ บริษัท อินโดรามา เวนเจอร์ส จำกัด (มหาชน) ออกโดย บริษัทหลักทรัพย์ หยวนต้า (ประเทศไทย) จำกัด ซื้อขายสุดท้ายเดือนกันยายน 2561 ประเภทสิทธิในการซื้อ รุ่น A	IVL19C1809A
4	ใบสำคัญแสดงสิทธิอนุพันธ์ในหุ้นสามัญของ บริษัท บางกอก เชน ฮอสพิทอล จำกัด (มหาชน) ออกโดย บริษัทหลักทรัพย์ หยวนต้า (ประเทศไทย) จำกัด ซื้อขายสุดท้ายเดือนกันยายน 2561 ประเภทสิทธิในการซื้อ รุ่น A	BCH19C1809A
5	ใบสำคัญแสดงสิทธิอนุพันธ์ในหุ้นสามัญของ บริษัท เบอร์ลี่ ยุคเกอร์ จำกัด (มหาชน) ออกโดย บริษัทหลักทรัพย์ หยวนต้า (ประเทศไทย) จำกัด ซื้อขายสุดท้ายเดือนกันยายน 2561 ประเภทสิทธิในการซื้อ รุ่น A	BJC19C1809A
6	ใบสำคัญแสดงสิทธิอนุพันธ์ในหุ้นสามัญของ บริษัท บีซีซี เวิลด์ จำกัด (มหาชน) ออกโดย บริษัทหลักทรัพย์ หยวนต้า (ประเทศไทย) จำกัด ซื้อขายสุดท้ายเดือนกันยายน 2561 ประเภทสิทธิในการซื้อ รุ่น A	BEC19C1809A
7	ใบสำคัญแสดงสิทธิอนุพันธ์ในหุ้นสามัญของ บริษัท คาราบาวกรุ๊ป จำกัด (มหาชน) ออกโดย บริษัทหลักทรัพย์ หยวนต้า (ประเทศไทย) จำกัด ซื้อขายสุดท้ายเดือนตุลาคม 2561 ประเภทสิทธิในการซื้อ รุ่น A	CBG19C1810A
8	ใบสำคัญแสดงสิทธิอนุพันธ์ในหุ้นสามัญของ บริษัท บ้านปู จำกัด (มหาชน) ออกโดย บริษัทหลักทรัพย์ หยวนต้า (ประเทศไทย) จำกัด ซื้อขายสุดท้ายเดือนพฤศจิกายน 2561 ประเภทสิทธิในการซื้อ รุ่น A	BANP19C1811A
9	ใบสำคัญแสดงสิทธิอนุพันธ์ในหุ้นสามัญของ บริษัท คอมเซเว่น จำกัด (มหาชน) ออกโดย บริษัทหลักทรัพย์ หยวนต้า (ประเทศไทย) จำกัด ซื้อขายสุดท้ายเดือนพฤศจิกายน 2561 ประเภทสิทธิในการซื้อ รุ่น A	COM719C1811A
10	ใบสำคัญแสดงสิทธิอนุพันธ์ในหุ้นสามัญของ บริษัท แก้วแกงน้อย ฟู้ดแอนด์มาร์เก็ตติ้ง จำกัด (มหาชน) ออกโดย บริษัทหลักทรัพย์ หยวนต้า (ประเทศไทย) จำกัด ซื้อขายสุดท้ายเดือนพฤศจิกายน 2561 ประเภทสิทธิในการซื้อ รุ่น A	TKN19C1811A
11	ใบสำคัญแสดงสิทธิอนุพันธ์ในหุ้นสามัญของ บริษัท อริจัน พร็อพเพอร์ตี้ จำกัด (มหาชน) ออกโดย บริษัทหลักทรัพย์ หยวนต้า (ประเทศไทย) จำกัด ซื้อขายสุดท้ายเดือนพฤศจิกายน 2561 ประเภทสิทธิในการซื้อ รุ่น A	ORI19C1811A
12	ใบสำคัญแสดงสิทธิอนุพันธ์ในหุ้นสามัญของ บริษัท ปตท.สำรวจและผลิตปิโตรเลียม จำกัด (มหาชน) ออกโดย บริษัทหลักทรัพย์ หยวนต้า (ประเทศไทย) จำกัด ซื้อขายสุดท้ายเดือนพฤศจิกายน 2561 ประเภทสิทธิในการซื้อ รุ่น A	PTTE19C1811A
13	ใบสำคัญแสดงสิทธิอนุพันธ์ในหุ้นสามัญของ บริษัท พีทีที โกลบอล เคมิคอล จำกัด (มหาชน) ออกโดย บริษัทหลักทรัพย์ หยวนต้า (ประเทศไทย) จำกัด ซื้อขายสุดท้ายเดือนพฤศจิกายน 2561 ประเภทสิทธิในการซื้อ รุ่น A	PTTG19C1811A
14	ใบสำคัญแสดงสิทธิอนุพันธ์ในหุ้นสามัญของ บริษัท ปูนซิเมนต์ไทย จำกัด (มหาชน) ออกโดย บริษัทหลักทรัพย์ หยวนต้า (ประเทศไทย) จำกัด ซื้อขายสุดท้ายเดือนพฤศจิกายน 2561 ประเภทสิทธิในการซื้อ รุ่น A	SCC19C1811A
15	ใบสำคัญแสดงสิทธิอนุพันธ์ในหุ้นสามัญของ บริษัท เวิร์คพอยท์ เอ็นเทอร์เทนเมนท์ จำกัด (มหาชน) ออกโดย บริษัทหลักทรัพย์ หยวนต้า (ประเทศไทย) จำกัด ซื้อขายสุดท้ายเดือนพฤศจิกายน 2561 ประเภทสิทธิในการซื้อ รุ่น A	WORK19C1811A
16	ใบสำคัญแสดงสิทธิอนุพันธ์ในหุ้นสามัญของ บริษัท อนันดา ดีเวลลอปเม้นท์ จำกัด (มหาชน) ออกโดย บริษัทหลักทรัพย์ หยวนต้า (ประเทศไทย) จำกัด ซื้อขายสุดท้ายเดือนพฤศจิกายน 2561 ประเภทสิทธิในการซื้อ รุ่น A	ANAN19C1811A
17	ใบสำคัญแสดงสิทธิอนุพันธ์ในหุ้นสามัญของ บริษัท การบินกรุงเทพ จำกัด (มหาชน) ออกโดย บริษัทหลักทรัพย์ หยวนต้า (ประเทศไทย) จำกัด ซื้อขายสุดท้ายเดือนพฤศจิกายน 2561 ประเภทสิทธิในการซื้อ รุ่น A	BA19C1811A

ประจำปี 2562

ประจำปี 2562



ประจำปี 2562



ประจำปี 2562





ประจำปี 2562



ประจำปี 2562



ประจำปี 2562

No.	ชื่อใบสำคัญแสดงสิทธิอนุพันธ์	ชื่อย่อ
200	ใบสำคัญแสดงสิทธิอนุพันธ์ในหุ้นสามัญของ บริษัท ทีโอเอ เพ้นท์ (ประเทศไทย) จำกัด (มหาชน) ออกโดย บริษัทหลักทรัพย์ หยวนต้า (ประเทศไทย) จำกัด ซื้อขายสุดท้ายเดือนมิถุนายน 2562 ประเภทสิทธิในการซื้อ รุ่น A	TOA19C1906A
201	ใบสำคัญแสดงสิทธิอนุพันธ์ในหุ้นสามัญของ บริษัท น้ำมันพืชไทย จำกัด (มหาชน) ออกโดย บริษัทหลักทรัพย์ หยวนต้า (ประเทศไทย) จำกัด ซื้อขายสุดท้ายเดือนมิถุนายน 2562 ประเภทสิทธิในการซื้อ รุ่น A	TVO19C1906A
202	ใบสำคัญแสดงสิทธิอนุพันธ์ในหุ้นสามัญของ บริษัท บางจาก คอร์ปอเรชั่น จำกัด (มหาชน) ออกโดย บริษัทหลักทรัพย์ หยวนต้า (ประเทศไทย) จำกัด ซื้อขายสุดท้ายเดือนมิถุนายน 2562 ประเภทสิทธิในการซื้อ รุ่น A	BCP19C1906A
203	ใบสำคัญแสดงสิทธิอนุพันธ์ในหุ้นสามัญของ บริษัท บีซีพีจี จำกัด (มหาชน) ออกโดย บริษัทหลักทรัพย์ หยวนต้า (ประเทศไทย) จำกัด ซื้อขายสุดท้ายเดือนมิถุนายน 2562 ประเภทสิทธิในการซื้อ รุ่น A	BCPG19C1906A
204	ใบสำคัญแสดงสิทธิอนุพันธ์ในหุ้นสามัญของ บริษัท บิวตี้ คอมมูนิตี้ จำกัด (มหาชน) ออกโดย บริษัทหลักทรัพย์ หยวนต้า (ประเทศไทย) จำกัด ซื้อขายสุดท้ายเดือนมิถุนายน 2562 ประเภทสิทธิในการซื้อ รุ่น A	BEAU19C1906A
205	ใบสำคัญแสดงสิทธิอนุพันธ์ในหุ้นสามัญของ บริษัท ดี เวิร์ด กรุ๊ป จำกัด (มหาชน) ออกโดย บริษัทหลักทรัพย์ หยวนต้า (ประเทศไทย) จำกัด ซื้อขายสุดท้ายเดือนมิถุนายน 2562 ประเภทสิทธิในการซื้อ รุ่น A	ERW19C1906A
206	ใบสำคัญแสดงสิทธิอนุพันธ์ในหุ้นสามัญของ บริษัท โกลบอลกรีนเคมิคอล จำกัด (มหาชน) ออกโดย บริษัทหลักทรัพย์ หยวนต้า (ประเทศไทย) จำกัด ซื้อขายสุดท้ายเดือนมิถุนายน 2562 ประเภทสิทธิในการซื้อ รุ่น A	GGC19C1906A
207	ใบสำคัญแสดงสิทธิอนุพันธ์ในหุ้นสามัญของ บริษัท อิตาเลียนไทย ดีเวลล็อปเมนต์ จำกัด (มหาชน) ออกโดย บริษัทหลักทรัพย์ หยวนต้า (ประเทศไทย) จำกัด ซื้อขายสุดท้ายเดือนมิถุนายน 2562 ประเภทสิทธิในการซื้อ รุ่น A	ITD19C1906A
208	ใบสำคัญแสดงสิทธิอนุพันธ์ในหุ้นสามัญของ ธนาคารเกียรตินาคิน จำกัด (มหาชน) ออกโดย บริษัทหลักทรัพย์ หยวนต้า (ประเทศไทย) จำกัด ซื้อขายสุดท้ายเดือนมิถุนายน 2562 ประเภทสิทธิในการซื้อ รุ่น A	KKP19C1906A
209	ใบสำคัญแสดงสิทธิอนุพันธ์ในหุ้นสามัญของ บริษัท ปตท. จำกัด (มหาชน) ออกโดย บริษัทหลักทรัพย์ หยวนต้า (ประเทศไทย) จำกัด ซื้อขายสุดท้ายเดือนมิถุนายน 2562 ประเภทสิทธิในการซื้อ รุ่น A	PTT19C1906A
210	ใบสำคัญแสดงสิทธิอนุพันธ์ในหุ้นสามัญของ บริษัท ไทยยูเนี่ยน กรุ๊ป จำกัด (มหาชน) ออกโดย บริษัทหลักทรัพย์ หยวนต้า (ประเทศไทย) จำกัด ซื้อขายสุดท้ายเดือนมิถุนายน 2562 ประเภทสิทธิในการซื้อ รุ่น A	TU19C1906A
211	ใบสำคัญแสดงสิทธิอนุพันธ์ในหุ้นสามัญของ บริษัท ยูนิเวนเจอร์ จำกัด (มหาชน) ออกโดย บริษัทหลักทรัพย์ หยวนต้า (ประเทศไทย) จำกัด ซื้อขายสุดท้ายเดือนมิถุนายน 2562 ประเภทสิทธิในการซื้อ รุ่น A	UV19C1906A

โดยรายละเอียดของใบสำคัญแสดงสิทธิอนุพันธ์แต่ละรุ่นที่เสนอขายในปี 2561 มีดังนี้ (ข้อมูล ณ วันที่ 11 กุมภาพันธ์ 2563)

No.	ชื่อย่อใบสำคัญแสดงสิทธิอนุพันธ์	หลักทรัพย์อ้างอิง	การส่งมอบเมื่อใช้สิทธิ	ประเภทการใช้สิทธิ	จำนวนที่เสนอขาย (หน่วย)	อัตราใช้สิทธิต่อหน่วย (UL: 1 DW)	ราคาใช้สิทธิ (บาท)	วันซื้อขายวันแรก	วันซื้อขายสุดท้าย	วันหมดอายุ
1	AOT19C1809A	AOT	ชำระเงินสดส่วนต่าง	ใช้สิทธิครั้งเดียว ณ วันครบกำหนดอายุ	120000000	0.09615	75	29/03/2018	28/09/2018	03/10/2018
2	PTT19C1809A	PTT	ชำระเงินสดส่วนต่าง	ใช้สิทธิครั้งเดียว ณ วันครบกำหนดอายุ	120000000	0.1111	60	04/04/2018	28/09/2018	03/10/2018
3	IVL19C1809A	IVL	ชำระเงินสดส่วนต่าง	ใช้สิทธิครั้งเดียว ณ วันครบกำหนดอายุ	120000000	0.09286	57.764	11/04/2018	28/09/2018	03/10/2018
4	BCH19C1809A	BCH	ชำระเงินสดส่วนต่าง	ใช้สิทธิครั้งเดียว ณ วันครบกำหนดอายุ	120000000	0.17777	18.06	18/04/2018	28/09/2018	03/10/2018
5	BJC19C1809A	BJC	ชำระเงินสดส่วนต่าง	ใช้สิทธิครั้งเดียว ณ วันครบกำหนดอายุ	120000000	0.08278	61.882	18/04/2018	28/09/2018	03/10/2018
6	BEC19C1809A	BEC	ชำระเงินสดส่วนต่าง	ใช้สิทธิครั้งเดียว ณ วันครบกำหนดอายุ	120000000	0.22727	14.5	18/04/2018	28/09/2018	03/10/2018
7	CBG19C1810A	CBG	ชำระเงินสดส่วนต่าง	ใช้สิทธิครั้งเดียว ณ วันครบกำหนดอายุ	120000000	0.08735	74.665	16/05/2018	31/10/2018	05/11/2018
8	BANP19C1811A	BANPU	ชำระเงินสดส่วนต่าง	ใช้สิทธิครั้งเดียว ณ วันครบกำหนดอายุ	120000000	0.22145	24.149	01/06/2018	30/11/2018	06/12/2018
9	COM719C1811A	COM7	ชำระเงินสดส่วนต่าง	ใช้สิทธิครั้งเดียว ณ วันครบกำหนดอายุ	120000000	0.22727	21	01/06/2018	30/11/2018	06/12/2018
10	TKN19C1811A	TKN	ชำระเงินสดส่วนต่าง	ใช้สิทธิครั้งเดียว ณ วันครบกำหนดอายุ	120000000	0.21995	21.744	01/06/2018	30/11/2018	06/12/2018
11	ORI19C1811A	ORI	ชำระเงินสดส่วนต่าง	ใช้สิทธิครั้งเดียว ณ วันครบกำหนดอายุ	120000000	0.32685	15.297	07/06/2018	30/11/2018	06/12/2018
12	PTTE19C1811A	PTTEP	ชำระเงินสดส่วนต่าง	ใช้สิทธิครั้งเดียว ณ วันครบกำหนดอายุ	120000000	0.04499	145.195	07/06/2018	30/11/2018	06/12/2018
13	PTTG19C1811A	PTTGC	ชำระเงินสดส่วนต่าง	ใช้สิทธิครั้งเดียว ณ วันครบกำหนดอายุ	120000000	0.09286	94.961	07/06/2018	30/11/2018	06/12/2018
14	SCC19C1811A	SCC	ชำระเงินสดส่วนต่าง	ใช้สิทธิครั้งเดียว ณ วันครบกำหนดอายุ	120000000	0.01228	500.452	07/06/2018	30/11/2018	06/12/2018
15	WORK19C1811A	WORK	ชำระเงินสดส่วนต่าง	ใช้สิทธิครั้งเดียว ณ วันครบกำหนดอายุ	120000000	0.10101	60	07/06/2018	30/11/2018	06/12/2018

No.	ชื่อย่อใบสำคัญแสดงสิทธิอนุพันธ์	หลักทรัพย์อ้างอิง	การส่งมอบเมื่อใช้สิทธิ	ประเภทการใช้สิทธิ	จำนวนที่เสนอขาย (หน่วย)	อัตราใช้สิทธิต่อหน่วย (UL: 1 DW)	ราคาใช้สิทธิ (บาท)	วันซื้อขายวันแรก	วันซื้อขายสุดท้าย	วันหมดอายุ
16	ANAN19C1811A	ANAN	ชำระเงินสดส่วนต่าง	ใช้สิทธิครั้งเดียว ณ วันครบกำหนดอายุ	120000000	1.20334	5.084	13/06/2018	30/11/2018	06/12/2018
17	BA19C1811A	BA	ชำระเงินสดส่วนต่าง	ใช้สิทธิครั้งเดียว ณ วันครบกำหนดอายุ	120000000	0.22727	16.5	13/06/2018	30/11/2018	06/12/2018
18	BEAU19C1811A	BEAUTY	ชำระเงินสดส่วนต่าง	ใช้สิทธิครั้งเดียว ณ วันครบกำหนดอายุ	120000000	0.23117	19.859	13/06/2018	30/11/2018	06/12/2018
19	BIG19C1811A	BIG	ชำระเงินสดส่วนต่าง	ใช้สิทธิครั้งเดียว ณ วันครบกำหนดอายุ	120000000	1.1236	2.8	13/06/2018	30/11/2018	06/12/2018
20	EA19C1811A	EA	ชำระเงินสดส่วนต่าง	ใช้สิทธิครั้งเดียว ณ วันครบกำหนดอายุ	120000000	0.08696	55	13/06/2018	30/11/2018	06/12/2018
21	GGC19C1811A	GGC	ชำระเงินสดส่วนต่าง	ใช้สิทธิครั้งเดียว ณ วันครบกำหนดอายุ	120000000	0.22727	17	13/06/2018	30/11/2018	06/12/2018
22	MC19C1811A	MC	ชำระเงินสดส่วนต่าง	ใช้สิทธิครั้งเดียว ณ วันครบกำหนดอายุ	120000000	0.20667	14.71	13/06/2018	30/11/2018	06/12/2018
23	MONO19C1811A	MONO	ชำระเงินสดส่วนต่าง	ใช้สิทธิครั้งเดียว ณ วันครบกำหนดอายุ	120000000	1.14943	3.3	13/06/2018	30/11/2018	06/12/2018
24	THCO19C1811A	THCOM	ชำระเงินสดส่วนต่าง	ใช้สิทธิครั้งเดียว ณ วันครบกำหนดอายุ	120000000	0.25	11.3	13/06/2018	30/11/2018	06/12/2018
25	TTA19C1811A	TTA	ชำระเงินสดส่วนต่าง	ใช้สิทธิครั้งเดียว ณ วันครบกำหนดอายุ	120000000	0.44444	8.6	13/06/2018	30/11/2018	06/12/2018
26	UNIQ19C1811A	UNIQ	ชำระเงินสดส่วนต่าง	ใช้สิทธิครั้งเดียว ณ วันครบกำหนดอายุ	120000000	0.20833	16	13/06/2018	30/11/2018	06/12/2018
27	AMAT19C1811A	AMATA	ชำระเงินสดส่วนต่าง	ใช้สิทธิครั้งเดียว ณ วันครบกำหนดอายุ	120000000	0.21987	26.696	19/06/2018	30/11/2018	06/12/2018
28	CK19C1811A	CK	ชำระเงินสดส่วนต่าง	ใช้สิทธิครั้งเดียว ณ วันครบกำหนดอายุ	120000000	0.08998	28.578	19/06/2018	30/11/2018	06/12/2018
29	CPAL19C1811A	CPALL	ชำระเงินสดส่วนต่าง	ใช้สิทธิครั้งเดียว ณ วันครบกำหนดอายุ	120000000	0.08696	88	19/06/2018	30/11/2018	06/12/2018
30	DTAC19C1811A	DTAC	ชำระเงินสดส่วนต่าง	ใช้สิทธิครั้งเดียว ณ วันครบกำหนดอายุ	120000000	0.08684	51.238	19/06/2018	30/11/2018	06/12/2018
31	GFPT19C1811A	GFPT	ชำระเงินสดส่วนต่าง	ใช้สิทธิครั้งเดียว ณ วันครบกำหนดอายุ	120000000	0.20833	13	19/06/2018	30/11/2018	06/12/2018
32	ITD19C1811A	ITD	ชำระเงินสดส่วนต่าง	ใช้สิทธิครั้งเดียว ณ วันครบกำหนดอายุ	120000000	1.14943	3.9	19/06/2018	30/11/2018	06/12/2018
33	KTC19C1811A	KTC	ชำระเงินสดส่วนต่าง	ใช้สิทธิครั้งเดียว ณ วันครบกำหนดอายุ	120000000	0.3571	70	19/06/2018	30/11/2018	06/12/2018
34	LPN19C1811A	LPN	ชำระเงินสดส่วนต่าง	ใช้สิทธิครั้งเดียว ณ วันครบกำหนดอายุ	120000000	0.26154	10.784	19/06/2018	30/11/2018	06/12/2018

No.	ชื่อย่อใบสำคัญแสดงสิทธิอนุพันธ์	หลักทรัพย์อ้างอิง	การส่งมอบเมื่อใช้สิทธิ	ประเภทการใช้สิทธิ	จำนวนที่เสนอขาย (หน่วย)	อัตราใช้สิทธิต่อหน่วย (UL: 1 DW)	ราคาใช้สิทธิ (บาท)	วันซื้อขายวันแรก	วันซื้อขายสุดท้าย	วันหมดอายุ
35	SCB19C1811A	SCB	ชำระเงินสดส่วนต่าง	ใช้สิทธิครั้งเดียว ณ วันครบกำหนดอายุ	120000000	0.04811	154.403	19/06/2018	30/11/2018	06/12/2018
36	SGP19C1811A	SGP	ชำระเงินสดส่วนต่าง	ใช้สิทธิครั้งเดียว ณ วันครบกำหนดอายุ	120000000	0.22716	12.962	19/06/2018	30/11/2018	06/12/2018
37	STA19C1811A	STA	ชำระเงินสดส่วนต่าง	ใช้สิทธิครั้งเดียว ณ วันครบกำหนดอายุ	120000000	0.22194	14.399	19/06/2018	30/11/2018	06/12/2018
38	ADVA19C1901A	ADVANC	ชำระเงินสดส่วนต่าง	ใช้สิทธิครั้งเดียว ณ วันครบกำหนดอายุ	120000000	0.04077	210.937	26/06/2018	31/01/2019	05/02/2019
39	BBL19C1901A	BBL	ชำระเงินสดส่วนต่าง	ใช้สิทธิครั้งเดียว ณ วันครบกำหนดอายุ	120000000	0.0273	227.723	26/06/2018	31/01/2019	05/02/2019
40	CPF19C1901A	CPF	ชำระเงินสดส่วนต่าง	ใช้สิทธิครั้งเดียว ณ วันครบกำหนดอายุ	120000000	0.10134	27.63	26/06/2018	31/01/2019	05/02/2019
41	CPN19C1901A	CPN	ชำระเงินสดส่วนต่าง	ใช้สิทธิครั้งเดียว ณ วันครบกำหนดอายุ	120000000	0.0885	84	26/06/2018	31/01/2019	05/02/2019
42	INTU19C1901A	INTUCH	ชำระเงินสดส่วนต่าง	ใช้สิทธิครั้งเดียว ณ วันครบกำหนดอายุ	120000000	0.09317	59.523	26/06/2018	31/01/2019	05/02/2019
43	KBAN19C1901A	KBANK	ชำระเงินสดส่วนต่าง	ใช้สิทธิครั้งเดียว ณ วันครบกำหนดอายุ	120000000	0.02638	229.433	26/06/2018	31/01/2019	05/02/2019
44	KTB19C1901A	KTB	ชำระเงินสดส่วนต่าง	ใช้สิทธิครั้งเดียว ณ วันครบกำหนดอายุ	120000000	0.21739	20	26/06/2018	31/01/2019	05/02/2019
45	LH19C1901A	LH	ชำระเงินสดส่วนต่าง	ใช้สิทธิครั้งเดียว ณ วันครบกำหนดอายุ	120000000	0.23524	12.076	26/06/2018	31/01/2019	05/02/2019
46	TOP19C1901A	TOP	ชำระเงินสดส่วนต่าง	ใช้สิทธิครั้งเดียว ณ วันครบกำหนดอายุ	120000000	0.08485	93.299	26/06/2018	31/01/2019	05/02/2019
47	TRUE19C1901A	TRUE	ชำระเงินสดส่วนต่าง	ใช้สิทธิครั้งเดียว ณ วันครบกำหนดอายุ	120000000	0.38462	7.8	26/06/2018	31/01/2019	05/02/2019
48	BDMS19C1901A	BDMS	ชำระเงินสดส่วนต่าง	ใช้สิทธิครั้งเดียว ณ วันครบกำหนดอายุ	120000000	0.1005	26.368	06/07/2018	31/01/2019	05/02/2019
49	BEM19C1901A	BEM	ชำระเงินสดส่วนต่าง	ใช้สิทธิครั้งเดียว ณ วันครบกำหนดอายุ	120000000	0.41965	8.44	06/07/2018	31/01/2019	05/02/2019
50	BH19C1901A	BH	ชำระเงินสดส่วนต่าง	ใช้สิทธิครั้งเดียว ณ วันครบกำหนดอายุ	120000000	0.05031	203.726	06/07/2018	31/01/2019	05/02/2019
51	BTS19C1901A	BTS	ชำระเงินสดส่วนต่าง	ใช้สิทธิครั้งเดียว ณ วันครบกำหนดอายุ	120000000	0.47194	9.631	06/07/2018	31/01/2019	05/02/2019
52	HMPR19C1901A	HMPRO	ชำระเงินสดส่วนต่าง	ใช้สิทธิครั้งเดียว ณ วันครบกำหนดอายุ	120000000	0.21496	14.352	06/07/2018	31/01/2019	05/02/2019
53	IRPC19C1901A	IRPC	ชำระเงินสดส่วนต่าง	ใช้สิทธิครั้งเดียว ณ วันครบกำหนดอายุ	120000000	0.42275	6.505	06/07/2018	31/01/2019	05/02/2019

No.	ชื่อย่อใบสำคัญแสดงสิทธิอนุพันธ์	หลักทรัพย์อ้างอิง	การส่งมอบเมื่อใช้สิทธิ	ประเภทการใช้สิทธิ	จำนวนที่เสนอขาย (หน่วย)	อัตราใช้สิทธิต่อหน่วย (UL: 1 DW)	ราคาใช้สิทธิ (บาท)	วันซื้อขายวันแรก	วันซื้อขายสุดท้าย	วันหมดอายุ
54	KTC19C1901A	KTC	ชำระเงินสดส่วนต่าง	ใช้สิทธิครั้งเดียว ณ วันครบกำหนดอายุ	120000000	0.1245	31.8	06/07/2018	31/01/2019	05/02/2019
55	MINT19C1901A	MINT	ชำระเงินสดส่วนต่าง	ใช้สิทธิครั้งเดียว ณ วันครบกำหนดอายุ	120000000	0.08333	37	06/07/2018	31/01/2019	05/02/2019
56	PTT19C1901A	PTT	ชำระเงินสดส่วนต่าง	ใช้สิทธิครั้งเดียว ณ วันครบกำหนดอายุ	120000000	0.08458	52.215	06/07/2018	31/01/2019	05/02/2019
57	TMB19C1901A	TMB	ชำระเงินสดส่วนต่าง	ใช้สิทธิครั้งเดียว ณ วันครบกำหนดอายุ	120000000	1.05263	2.6	06/07/2018	31/01/2019	05/02/2019
58	TPI19C1901A	TPIPP	ชำระเงินสดส่วนต่าง	ใช้สิทธิครั้งเดียว ณ วันครบกำหนดอายุ	120000000	0.57329	6.784	06/07/2018	31/01/2019	05/02/2019
59	WHA19C1901A	WHA	ชำระเงินสดส่วนต่าง	ใช้สิทธิครั้งเดียว ณ วันครบกำหนดอายุ	120000000	0.90909	4.1	06/07/2018	31/01/2019	05/02/2019
60	BEAU19C1901A	BEAUTY	ชำระเงินสดส่วนต่าง	ใช้สิทธิครั้งเดียว ณ วันครบกำหนดอายุ	120000000	0.35196	9.831	12/07/2018	31/01/2019	05/02/2019
61	BGRI19C1901A	BGRIM	ชำระเงินสดส่วนต่าง	ใช้สิทธิครั้งเดียว ณ วันครบกำหนดอายุ	120000000	0.19722	28.137	12/07/2018	31/01/2019	05/02/2019
62	EGCO19C1901A	EGCO	ชำระเงินสดส่วนต่าง	ใช้สิทธิครั้งเดียว ณ วันครบกำหนดอายุ	120000000	0.02138	247.459	12/07/2018	31/01/2019	05/02/2019
63	GLOW19C1901A	GLOW	ชำระเงินสดส่วนต่าง	ใช้สิทธิครั้งเดียว ณ วันครบกำหนดอายุ	120000000	0.07692	104	12/07/2018	31/01/2019	05/02/2019
64	GPSC19C1901A	GPSC	ชำระเงินสดส่วนต่าง	ใช้สิทธิครั้งเดียว ณ วันครบกำหนดอายุ	120000000	0.0774	79.505	12/07/2018	31/01/2019	05/02/2019
65	KKP19C1901A	KKP	ชำระเงินสดส่วนต่าง	ใช้สิทธิครั้งเดียว ณ วันครบกำหนดอายุ	120000000	0.09597	77.908	12/07/2018	31/01/2019	05/02/2019
66	MTC19C1901A	MTC	ชำระเงินสดส่วนต่าง	ใช้สิทธิครั้งเดียว ณ วันครบกำหนดอายุ	120000000	0.07692	42	12/07/2018	31/01/2019	05/02/2019
67	RATC19C1901A	RATCH	ชำระเงินสดส่วนต่าง	ใช้สิทธิครั้งเดียว ณ วันครบกำหนดอายุ	120000000	0.07688	55.745	12/07/2018	31/01/2019	05/02/2019
68	ROBI19C1901A	ROBINS	ชำระเงินสดส่วนต่าง	ใช้สิทธิครั้งเดียว ณ วันครบกำหนดอายุ	120000000	0.07692	66	12/07/2018	31/01/2019	05/02/2019
69	SPRC19C1901A	SPRC	ชำระเงินสดส่วนต่าง	ใช้สิทธิครั้งเดียว ณ วันครบกำหนดอายุ	120000000	0.22586	15.111	12/07/2018	31/01/2019	05/02/2019
70	TISC19C1901A	TISCO	ชำระเงินสดส่วนต่าง	ใช้สิทธิครั้งเดียว ณ วันครบกำหนดอายุ	120000000	0.07407	94	12/07/2018	31/01/2019	05/02/2019
71	TOA19C1901A	TOA	ชำระเงินสดส่วนต่าง	ใช้สิทธิครั้งเดียว ณ วันครบกำหนดอายุ	120000000	0.0694	43.13	12/07/2018	31/01/2019	05/02/2019
72	KCE19C1901A	KCE	ชำระเงินสดส่วนต่าง	ใช้สิทธิครั้งเดียว ณ วันครบกำหนดอายุ	120000000	0.07966	45.467	19/07/2018	31/01/2019	05/02/2019



No.	ชื่อย่อใบสำคัญแสดงสิทธิอนุพันธ์	หลักทรัพย์อ้างอิง	การส่งมอบเมื่อใช้สิทธิ	ประเภทการใช้สิทธิ	จำนวนที่เสนอขาย (หน่วย)	อัตราใช้สิทธิต่อหน่วย (UL: 1 DW)	ราคาใช้สิทธิ (บาท)	วันซื้อขายวันแรก	วันซื้อขายสุดท้าย	วันหมดอายุ
73	SAWA19C1901A	SAWAD	ชำระเงินสดส่วนต่าง	ใช้สิทธิครั้งเดียว ณ วันครบกำหนดอายุ	120000000	0.08696	40	19/07/2018	31/01/2019	05/02/2019
74	AOT19C1901A	AOT	ชำระเงินสดส่วนต่าง	ใช้สิทธิครั้งเดียว ณ วันครบกำหนดอายุ	120000000	0.08917	69.352	25/07/2018	31/01/2019	05/02/2019
75	CBG19C1901A	CBG	ชำระเงินสดส่วนต่าง	ใช้สิทธิครั้งเดียว ณ วันครบกำหนดอายุ	120000000	0.07727	54.754	25/07/2018	31/01/2019	05/02/2019
76	SCC19C1901A	SCC	ชำระเงินสดส่วนต่าง	ใช้สิทธิครั้งเดียว ณ วันครบกำหนดอายุ	120000000	0.01108	461.2	25/07/2018	31/01/2019	05/02/2019
77	BCPG19C1901A	BCPG	ชำระเงินสดส่วนต่าง	ใช้สิทธิครั้งเดียว ณ วันครบกำหนดอายุ	120000000	0.20348	19.756	09/08/2018	31/01/2019	05/02/2019
78	CENT19C1901A	CENTEL	ชำระเงินสดส่วนต่าง	ใช้สิทธิครั้งเดียว ณ วันครบกำหนดอายุ	120000000	0.08065	49	09/08/2018	31/01/2019	05/02/2019
79	ESSO19C1901A	ESSO	ชำระเงินสดส่วนต่าง	ใช้สิทธิครั้งเดียว ณ วันครบกำหนดอายุ	120000000	0.20244	16.795	09/08/2018	31/01/2019	05/02/2019
80	GLOB19C1901A	GLOBAL	ชำระเงินสดส่วนต่าง	ใช้สิทธิครั้งเดียว ณ วันครบกำหนดอายุ	120000000	0.20833	19.4	09/08/2018	31/01/2019	05/02/2019
81	QH19C1901A	QH	ชำระเงินสดส่วนต่าง	ใช้สิทธิครั้งเดียว ณ วันครบกำหนดอายุ	120000000	1.16279	3.909	09/08/2018	31/01/2019	05/02/2019
82	RS19C1901A	RS	ชำระเงินสดส่วนต่าง	ใช้สิทธิครั้งเดียว ณ วันครบกำหนดอายุ	120000000	0.18122	21.481	09/08/2018	31/01/2019	05/02/2019
83	STEC19C1901A	STEC	ชำระเงินสดส่วนต่าง	ใช้สิทธิครั้งเดียว ณ วันครบกำหนดอายุ	120000000	0.20408	23.8	09/08/2018	31/01/2019	05/02/2019
84	TCAP19C1901A	TCAP	ชำระเงินสดส่วนต่าง	ใช้สิทธิครั้งเดียว ณ วันครบกำหนดอายุ	120000000	0.08862	55.542	09/08/2018	31/01/2019	05/02/2019
85	THAI19C1901A	THAI	ชำระเงินสดส่วนต่าง	ใช้สิทธิครั้งเดียว ณ วันครบกำหนดอายุ	120000000	0.19231	16	09/08/2018	31/01/2019	05/02/2019
86	TU19C1901A	TU	ชำระเงินสดส่วนต่าง	ใช้สิทธิครั้งเดียว ณ วันครบกำหนดอายุ	120000000	0.22531	18.739	09/08/2018	31/01/2019	05/02/2019
87	AAV19C1902A	AAV	ชำระเงินสดส่วนต่าง	ใช้สิทธิครั้งเดียว ณ วันครบกำหนดอายุ	120000000	1.14595	5.139	20/08/2018	28/02/2019	05/03/2019
88	BCP19C1902A	BCP	ชำระเงินสดส่วนต่าง	ใช้สิทธิครั้งเดียว ณ วันครบกำหนดอายุ	120000000	0.09309	39.062	20/08/2018	28/02/2019	05/03/2019
89	BLAN19C1902A	BLAND	ชำระเงินสดส่วนต่าง	ใช้สิทธิครั้งเดียว ณ วันครบกำหนดอายุ	120000000	2.5	2.08	20/08/2018	28/02/2019	05/03/2019
90	CHG19C1902A	CHG	ชำระเงินสดส่วนต่าง	ใช้สิทธิครั้งเดียว ณ วันครบกำหนดอายุ	120000000	1.008	2.619	20/08/2018	28/02/2019	05/03/2019
91	CKP19C1902A	CKP	ชำระเงินสดส่วนต่าง	ใช้สิทธิครั้งเดียว ณ วันครบกำหนดอายุ	120000000	1	4.9	20/08/2018	28/02/2019	05/03/2019

No.	ชื่อย่อใบสำคัญแสดงสิทธิอนุพันธ์	หลักทรัพย์อ้างอิง	การส่งมอบเมื่อใช้สิทธิ	ประเภทการใช้สิทธิ	จำนวนที่เสนอขาย (หน่วย)	อัตราใช้สิทธิต่อหน่วย (UL: 1 DW)	ราคาใช้สิทธิ (บาท)	วันซื้อขายวันแรก	วันซื้อขายสุดท้าย	วันหมดอายุ
92	EPG19C1902A	EPG	ชำระเงินสดส่วนต่าง	ใช้สิทธิครั้งเดียว ณ วันครบกำหนดอายุ	120000000	0.5055	10.386	20/08/2018	28/02/2019	05/03/2019
93	HANA19C1902A	HANA	ชำระเงินสดส่วนต่าง	ใช้สิทธิครั้งเดียว ณ วันครบกำหนดอายุ	120000000	0.08695	44.543	20/08/2018	28/02/2019	05/03/2019
94	PRM19C1902A	PRM	ชำระเงินสดส่วนต่าง	ใช้สิทธิครั้งเดียว ณ วันครบกำหนดอายุ	120000000	0.54054	11	20/08/2018	28/02/2019	05/03/2019
95	PTG19C1902A	PTG	ชำระเงินสดส่วนต่าง	ใช้สิทธิครั้งเดียว ณ วันครบกำหนดอายุ	240000000	0.25	18	20/08/2018	28/02/2019	05/03/2019
96	SUPE19C1902A	SUPER	ชำระเงินสดส่วนต่าง	ใช้สิทธิครั้งเดียว ณ วันครบกำหนดอายุ	240000000	6.25	2.9	20/08/2018	28/02/2019	05/03/2019
97	TASC19C1902A	TASCO	ชำระเงินสดส่วนต่าง	ใช้สิทธิครั้งเดียว ณ วันครบกำหนดอายุ	120000000	0.20833	16.8	20/08/2018	28/02/2019	05/03/2019
98	AMAT19C1902A	AMATA	ชำระเงินสดส่วนต่าง	ใช้สิทธิครั้งเดียว ณ วันครบกำหนดอายุ	120000000	0.21987	23.729	27/08/2018	28/02/2019	05/03/2019
99	AP19C1902A	AP	ชำระเงินสดส่วนต่าง	ใช้สิทธิครั้งเดียว ณ วันครบกำหนดอายุ	120000000	0.4	10	27/08/2018	28/02/2019	05/03/2019
100	BJC19C1902A	BJC	ชำระเงินสดส่วนต่าง	ใช้สิทธิครั้งเดียว ณ วันครบกำหนดอายุ	120000000	0.08573	62.806	27/08/2018	28/02/2019	05/03/2019
101	CPAL19C1902A	CPALL	ชำระเงินสดส่วนต่าง	ใช้สิทธิครั้งเดียว ณ วันครบกำหนดอายุ	120000000	0.09804	81	27/08/2018	28/02/2019	05/03/2019
102	ERW19C1902A	ERW	ชำระเงินสดส่วนต่าง	ใช้สิทธิครั้งเดียว ณ วันครบกำหนดอายุ	120000000	0.4	8.5	27/08/2018	28/02/2019	05/03/2019
103	MAJO19C1902A	MAJOR	ชำระเงินสดส่วนต่าง	ใช้สิทธิครั้งเดียว ณ วันครบกำหนดอายุ	120000000	0.09873	28.243	27/08/2018	28/02/2019	05/03/2019
104	MEGA19C1902A	MEGA	ชำระเงินสดส่วนต่าง	ใช้สิทธิครั้งเดียว ณ วันครบกำหนดอายุ	120000000	0.08477	44.61	27/08/2018	28/02/2019	05/03/2019
105	SIRI19C1902A	SIRI	ชำระเงินสดส่วนต่าง	ใช้สิทธิครั้งเดียว ณ วันครบกำหนดอายุ	120000000	2.92857	2.049	27/08/2018	28/02/2019	05/03/2019
106	SPAL19C1902A	SPALI	ชำระเงินสดส่วนต่าง	ใช้สิทธิครั้งเดียว ณ วันครบกำหนดอายุ	120000000	0.20335	26.556	27/08/2018	28/02/2019	05/03/2019
107	TPIP19C1902A	TIPL	ชำระเงินสดส่วนต่าง	ใช้สิทธิครั้งเดียว ณ วันครบกำหนดอายุ	120000000	2.17391	2.1	27/08/2018	28/02/2019	05/03/2019
108	TVO19C1902A	TVO	ชำระเงินสดส่วนต่าง	ใช้สิทธิครั้งเดียว ณ วันครบกำหนดอายุ	120000000	0.08787	33.758	27/08/2018	28/02/2019	05/03/2019
109	UV19C1902A	UV	ชำระเงินสดส่วนต่าง	ใช้สิทธิครั้งเดียว ณ วันครบกำหนดอายุ	120000000	0.39924	8.863	27/08/2018	28/02/2019	05/03/2019
110	BANP19C1902A	BANPU	ชำระเงินสดส่วนต่าง	ใช้สิทธิครั้งเดียว ณ วันครบกำหนดอายุ	120000000	0.21222	20.615	05/09/2018	28/02/2019	05/03/2019

No.	ชื่อย่อใบสำคัญแสดงสิทธิอนุพันธ์	หลักทรัพย์อ้างอิง	การส่งมอบเมื่อใช้สิทธิ	ประเภทการใช้สิทธิ	จำนวนที่เสนอขาย (หน่วย)	อัตราใช้สิทธิต่อหน่วย (UL: 1 DW)	ราคาใช้สิทธิ (บาท)	วันซื้อขายวันแรก	วันซื้อขายสุดท้าย	วันหมดอายุ
111	GGC19C1902A	GGC	ชำระเงินสดส่วนต่าง	ใช้สิทธิครั้งเดียว ณ วันครบกำหนดอายุ	120000000	0.19231	12.2	05/09/2018	28/02/2019	05/03/2019
112	PTTG19C1902A	PTTGC	ชำระเงินสดส่วนต่าง	ใช้สิทธิครั้งเดียว ณ วันครบกำหนดอายุ	120000000	0.08333	87	05/09/2018	28/02/2019	05/03/2019
113	PTG19C1902B	PTG	ชำระเงินสดส่วนต่าง	ใช้สิทธิครั้งเดียว ณ วันครบกำหนดอายุ	120000000	0.2	12.6	05/09/2018	28/02/2019	05/03/2019
114	WHAU19C1902A	WHAUP	ชำระเงินสดส่วนต่าง	ใช้สิทธิครั้งเดียว ณ วันครบกำหนดอายุ	120000000	0.43478	6.5	05/09/2018	28/02/2019	05/03/2019
115	WORK19C1902A	WORK	ชำระเงินสดส่วนต่าง	ใช้สิทธิครั้งเดียว ณ วันครบกำหนดอายุ	120000000	0.08333	47	05/09/2018	28/02/2019	05/03/2019
116	BCH19C1903A	BCH	ชำระเงินสดส่วนต่าง	ใช้สิทธิครั้งเดียว ณ วันครบกำหนดอายุ	120000000	0.20833	19	13/09/2018	29/03/2019	03/04/2019
117	BPP19C1903A	BPP	ชำระเงินสดส่วนต่าง	ใช้สิทธิครั้งเดียว ณ วันครบกำหนดอายุ	120000000	0.2	26.5	13/09/2018	29/03/2019	03/04/2019
118	COM719C1904A	COM7	ชำระเงินสดส่วนต่าง	ใช้สิทธิครั้งเดียว ณ วันครบกำหนดอายุ	120000000	0.18182	20	13/09/2018	30/04/2019	06/05/2019
119	IVL19C1903A	IVL	ชำระเงินสดส่วนต่าง	ใช้สิทธิครั้งเดียว ณ วันครบกำหนดอายุ	120000000	0.07742	60.704	13/09/2018	29/03/2019	03/04/2019
120	ORI19C1904A	ORI	ชำระเงินสดส่วนต่าง	ใช้สิทธิครั้งเดียว ณ วันครบกำหนดอายุ	120000000	0.27092	12.722	13/09/2018	30/04/2019	06/05/2019
121	SGP19C1904A	SGP	ชำระเงินสดส่วนต่าง	ใช้สิทธิครั้งเดียว ณ วันครบกำหนดอายุ	120000000	0.20847	14.195	13/09/2018	30/04/2019	06/05/2019
122	THAN19C1903A	THANI	ชำระเงินสดส่วนต่าง	ใช้สิทธิครั้งเดียว ณ วันครบกำหนดอายุ	120000000	0.47309	6.534	13/09/2018	29/03/2019	03/04/2019
123	TKN19C1903A	TKN	ชำระเงินสดส่วนต่าง	ใช้สิทธิครั้งเดียว ณ วันครบกำหนดอายุ	120000000	0.18484	17.312	13/09/2018	29/03/2019	03/04/2019
124	ITD19C1903A	ITD	ชำระเงินสดส่วนต่าง	ใช้สิทธิครั้งเดียว ณ วันครบกำหนดอายุ	120000000	0.96154	2.91	17/09/2018	29/03/2019	03/04/2019
125	STA19C1903A	STA	ชำระเงินสดส่วนต่าง	ใช้สิทธิครั้งเดียว ณ วันครบกำหนดอายุ	120000000	0.19231	12.7	17/09/2018	29/03/2019	03/04/2019
126	TRUE19C1903A	TRUE	ชำระเงินสดส่วนต่าง	ใช้สิทธิครั้งเดียว ณ วันครบกำหนดอายุ	120000000	0.37733	5.693	17/09/2018	29/03/2019	03/04/2019
127	BEAU19C1902A	BEAUTY	ชำระเงินสดส่วนต่าง	ใช้สิทธิครั้งเดียว ณ วันครบกำหนดอายุ	120000000	0.22222	14.5	28/09/2018	28/02/2019	05/03/2019
128	BLA19C1903A	BLA	ชำระเงินสดส่วนต่าง	ใช้สิทธิครั้งเดียว ณ วันครบกำหนดอายุ	120000000	0.07813	34.5	28/09/2018	29/03/2019	03/04/2019
129	CK19C1903A	CK	ชำระเงินสดส่วนต่าง	ใช้สิทธิครั้งเดียว ณ วันครบกำหนดอายุ	120000000	0.08333	29	28/09/2018	29/03/2019	03/04/2019

No.	ชื่อย่อใบสำคัญแสดงสิทธิอนุพันธ์	หลักทรัพย์อ้างอิง	การส่งมอบเมื่อใช้สิทธิ	ประเภทการใช้สิทธิ	จำนวนที่เสนอขาย (หน่วย)	อัตราใช้สิทธิต่อหน่วย (UL: 1 DW)	ราคาใช้สิทธิ (บาท)	วันซื้อขายวันแรก	วันซื้อขายสุดท้าย	วันหมดอายุ
130	EA19C1902A	EA	ชำระเงินสดส่วนต่าง	ใช้สิทธิครั้งเดียว ณ วันครบกำหนดอายุ	120000000	0.07692	51	28/09/2018	28/02/2019	05/03/2019
131	GUNK19C1903A	GUNKUL	ชำระเงินสดส่วนต่าง	ใช้สิทธิครั้งเดียว ณ วันครบกำหนดอายุ	120000000	0.95238	3.05	28/09/2018	29/03/2019	03/04/2019
132	PSH19C1903A	PSH	ชำระเงินสดส่วนต่าง	ใช้สิทธิครั้งเดียว ณ วันครบกำหนดอายุ	120000000	0.21099	21.328	28/09/2018	29/03/2019	03/04/2019
133	PSL19C1903A	PSL	ชำระเงินสดส่วนต่าง	ใช้สิทธิครั้งเดียว ณ วันครบกำหนดอายุ	120000000	0.18868	13.5	28/09/2018	29/03/2019	03/04/2019
134	PTTE19C1903A	PTTEP	ชำระเงินสดส่วนต่าง	ใช้สิทธิครั้งเดียว ณ วันครบกำหนดอายุ	120000000	0.04028	155.789	28/09/2018	29/03/2019	03/04/2019
135	BGRI19C1903A	BGRIM	ชำระเงินสดส่วนต่าง	ใช้สิทธิครั้งเดียว ณ วันครบกำหนดอายุ	120000000	0.08178	31.715	10/10/2018	29/03/2019	03/04/2019
136	BPP19C1903B	BPP	ชำระเงินสดส่วนต่าง	ใช้สิทธิครั้งเดียว ณ วันครบกำหนดอายุ	120000000	0.08	27	10/10/2018	29/03/2019	03/04/2019
137	CKP19C1903A	CKP	ชำระเงินสดส่วนต่าง	ใช้สิทธิครั้งเดียว ณ วันครบกำหนดอายุ	120000000	0.41667	5.6	10/10/2018	29/03/2019	03/04/2019
138	GFPT19C1903A	GFPT	ชำระเงินสดส่วนต่าง	ใช้สิทธิครั้งเดียว ณ วันครบกำหนดอายุ	120000000	0.19206	15.718	10/10/2018	29/03/2019	03/04/2019
139	KTC19C1903A	KTC	ชำระเงินสดส่วนต่าง	ใช้สิทธิครั้งเดียว ณ วันครบกำหนดอายุ	120000000	0.1	52	10/10/2018	29/03/2019	03/04/2019
140	MTC19C1903A	MTC	ชำระเงินสดส่วนต่าง	ใช้สิทธิครั้งเดียว ณ วันครบกำหนดอายุ	120000000	0.08772	56	10/10/2018	29/03/2019	03/04/2019
141	SAWA19C1903A	SAWAD	ชำระเงินสดส่วนต่าง	ใช้สิทธิครั้งเดียว ณ วันครบกำหนดอายุ	120000000	0.08621	57	10/10/2018	29/03/2019	03/04/2019
142	STA19C1903B	STA	ชำระเงินสดส่วนต่าง	ใช้สิทธิครั้งเดียว ณ วันครบกำหนดอายุ	120000000	0.21277	20	10/10/2018	29/03/2019	03/04/2019
143	CENT19C1904A	CENTEL	ชำระเงินสดส่วนต่าง	ใช้สิทธิครั้งเดียว ณ วันครบกำหนดอายุ	120000000	0.07752	42	25/10/2018	30/04/2019	06/05/2019
144	CPAL19P1903A	CPALL	ชำระเงินสดส่วนต่าง	ใช้สิทธิครั้งเดียว ณ วันครบกำหนดอายุ	120000000	0.19608	54	25/10/2018	29/03/2019	03/04/2019
145	CPF19C1904A	CPF	ชำระเงินสดส่วนต่าง	ใช้สิทธิครั้งเดียว ณ วันครบกำหนดอายุ	120000000	0.2	26.2	25/10/2018	30/04/2019	06/05/2019
146	DTAC19C1904A	DTAC	ชำระเงินสดส่วนต่าง	ใช้สิทธิครั้งเดียว ณ วันครบกำหนดอายุ	120000000	0.07813	50	25/10/2018	30/04/2019	06/05/2019
147	EPG19C1904A	EPG	ชำระเงินสดส่วนต่าง	ใช้สิทธิครั้งเดียว ณ วันครบกำหนดอายุ	120000000	0.38885	8.506	25/10/2018	30/04/2019	06/05/2019
148	LPN19C1904A	LPN	ชำระเงินสดส่วนต่าง	ใช้สิทธิครั้งเดียว ณ วันครบกำหนดอายุ	120000000	0.4395	10.239	25/10/2018	30/04/2019	06/05/2019

No.	ชื่อย่อใบสำคัญแสดงสิทธิอนุพันธ์	หลักทรัพย์อ้างอิง	การส่งมอบเมื่อใช้สิทธิ	ประเภทการใช้สิทธิ	จำนวนที่เสนอขาย (หน่วย)	อัตราใช้สิทธิต่อหน่วย (UL: 1 DW)	ราคาใช้สิทธิ (บาท)	วันซื้อขายวันแรก	วันซื้อขายสุดท้าย	วันหมดอายุ
149	MAJO19C1904A	MAJOR	ชำระเงินสดส่วนต่าง	ใช้สิทธิครั้งเดียว ณ วันครบกำหนดอายุ	120000000	0.21387	25.521	25/10/2018	30/04/2019	06/05/2019
150	QH19C1904A	QH	ชำระเงินสดส่วนต่าง	ใช้สิทธิครั้งเดียว ณ วันครบกำหนดอายุ	120000000	1.04698	3.247	25/10/2018	30/04/2019	06/05/2019
151	SUPE19C1903A	SUPER	ชำระเงินสดส่วนต่าง	ใช้สิทธิครั้งเดียว ณ วันครบกำหนดอายุ	120000000	6.45161	2.5	25/10/2018	29/03/2019	03/04/2019
152	AOT19P1903A	AOT	ชำระเงินสดส่วนต่าง	ใช้สิทธิครั้งเดียว ณ วันครบกำหนดอายุ	120000000	0.18825	48.694	02/11/2018	29/03/2019	03/04/2019
153	BLA19C1906A	BLA	ชำระเงินสดส่วนต่าง	ใช้สิทธิครั้งเดียว ณ วันครบกำหนดอายุ	120000000	0.08456	35.969	02/11/2018	28/06/2019	03/07/2019
154	GUNK19C1906A	GUNKUL	ชำระเงินสดส่วนต่าง	ใช้สิทธิครั้งเดียว ณ วันครบกำหนดอายุ	120000000	1.24112	3.073	02/11/2018	28/06/2019	03/07/2019
155	IVL19P1903A	IVL	ชำระเงินสดส่วนต่าง	ใช้สิทธิครั้งเดียว ณ วันครบกำหนดอายุ	120000000	0.16776	41.926	02/11/2018	29/03/2019	03/04/2019
156	KTC19P1903A	KTC	ชำระเงินสดส่วนต่าง	ใช้สิทธิครั้งเดียว ณ วันครบกำหนดอายุ	120000000	0.29412	20	02/11/2018	29/03/2019	03/04/2019
157	PRM19C1906A	PRM	ชำระเงินสดส่วนต่าง	ใช้สิทธิครั้งเดียว ณ วันครบกำหนดอายุ	120000000	0.36427	8.922	02/11/2018	28/06/2019	03/07/2019
158	PTG19P1903A	PTG	ชำระเงินสดส่วนต่าง	ใช้สิทธิครั้งเดียว ณ วันครบกำหนดอายุ	120000000	0.40784	7.846	02/11/2018	29/03/2019	03/04/2019
159	PTT19P1903A	PTT	ชำระเงินสดส่วนต่าง	ใช้สิทธิครั้งเดียว ณ วันครบกำหนดอายุ	120000000	0.17676	38.528	02/11/2018	29/03/2019	03/04/2019
160	PTTE19P1903A	PTTEP	ชำระเงินสดส่วนต่าง	ใช้สิทธิครั้งเดียว ณ วันครบกำหนดอายุ	120000000	0.08487	107.105	02/11/2018	29/03/2019	03/04/2019
161	TPIP19C1906A	TPIPL	ชำระเงินสดส่วนต่าง	ใช้สิทธิครั้งเดียว ณ วันครบกำหนดอายุ	120000000	2.19543	2.079	02/11/2018	28/06/2019	03/07/2019
162	TRUE19P1903A	TRUE	ชำระเงินสดส่วนต่าง	ใช้สิทธิครั้งเดียว ณ วันครบกำหนดอายุ	120000000	0.92617	4.319	02/11/2018	29/03/2019	03/04/2019
163	ADVA19C1905A	ADVANC	ชำระเงินสดส่วนต่าง	ใช้สิทธิครั้งเดียว ณ วันครบกำหนดอายุ	120000000	0.03994	187.565	13/11/2018	31/05/2019	05/06/2019
164	ADVA19P1904A	ADVANC	ชำระเงินสดส่วนต่าง	ใช้สิทธิครั้งเดียว ณ วันครบกำหนดอายุ	120000000	0.09257	142.392	13/11/2018	30/04/2019	06/05/2019
165	BDMS19C1905A	BDMS	ชำระเงินสดส่วนต่าง	ใช้สิทธิครั้งเดียว ณ วันครบกำหนดอายุ	120000000	0.19386	26.09	13/11/2018	31/05/2019	05/06/2019
166	GPSC19C1905A	GPSC	ชำระเงินสดส่วนต่าง	ใช้สิทธิครั้งเดียว ณ วันครบกำหนดอายุ	120000000	0.07974	59.935	13/11/2018	31/05/2019	05/06/2019
167	SCB19C1905A	SCB	ชำระเงินสดส่วนต่าง	ใช้สิทธิครั้งเดียว ณ วันครบกำหนดอายุ	120000000	0.04125	143.983	13/11/2018	31/05/2019	05/06/2019

No.	ชื่อย่อใบสำคัญแสดงสิทธิอนุพันธ์	หลักทรัพย์อ้างอิง	การส่งมอบเมื่อใช้สิทธิ	ประเภทการใช้สิทธิ	จำนวนที่เสนอขาย (หน่วย)	อัตราใช้สิทธิต่อหน่วย (UL: 1 DW)	ราคาใช้สิทธิ (บาท)	วันซื้อขายวันแรก	วันซื้อขายสุดท้าย	วันหมดอายุ
168	WORK19C1905A	WORK	ชำระเงินสดส่วนต่าง	ใช้สิทธิครั้งเดียว ณ วันครบกำหนดอายุ	120000000	0.07275	33.874	13/11/2018	31/05/2019	05/06/2019
169	IRPC19C1905A	IRPC	ชำระเงินสดส่วนต่าง	ใช้สิทธิครั้งเดียว ณ วันครบกำหนดอายุ	120000000	0.40594	6.109	27/11/2018	31/05/2019	05/06/2019
170	ORI19C1905A	ORI	ชำระเงินสดส่วนต่าง	ใช้สิทธิครั้งเดียว ณ วันครบกำหนดอายุ	120000000	0.41954	7.627	27/11/2018	31/05/2019	05/06/2019
171	PTG19C1905A	PTG	ชำระเงินสดส่วนต่าง	ใช้สิทธิครั้งเดียว ณ วันครบกำหนดอายุ	120000000	0.39216	8.729	27/11/2018	31/05/2019	05/06/2019
172	SGP19C1905A	SGP	ชำระเงินสดส่วนต่าง	ใช้สิทธิครั้งเดียว ณ วันครบกำหนดอายุ	120000000	0.36482	10.083	27/11/2018	31/05/2019	05/06/2019
173	SPRC19C1905A	SPRC	ชำระเงินสดส่วนต่าง	ใช้สิทธิครั้งเดียว ณ วันครบกำหนดอายุ	120000000	0.21277	13.7	27/11/2018	31/05/2019	05/06/2019
174	THAI19C1905A	THAI	ชำระเงินสดส่วนต่าง	ใช้สิทธิครั้งเดียว ณ วันครบกำหนดอายุ	120000000	0.19231	14.3	27/11/2018	31/05/2019	05/06/2019
175	TKN19C1905A	TKN	ชำระเงินสดส่วนต่าง	ใช้สิทธิครั้งเดียว ณ วันครบกำหนดอายุ	120000000	0.20332	11.607	27/11/2018	31/05/2019	05/06/2019
176	BBL19P1904A	BBL	ชำระเงินสดส่วนต่าง	ใช้สิทธิครั้งเดียว ณ วันครบกำหนดอายุ	120000000	0.05378	161.464	27/11/2018	30/04/2019	06/05/2019
177	KBAN19P1904A	KBANK	ชำระเงินสดส่วนต่าง	ใช้สิทธิครั้งเดียว ณ วันครบกำหนดอายุ	120000000	0.08487	157.098	27/11/2018	30/04/2019	06/05/2019
178	AP19C1906A	AP	ชำระเงินสดส่วนต่าง	ใช้สิทธิครั้งเดียว ณ วันครบกำหนดอายุ	120000000	0.40513	6.788	12/12/2018	28/06/2019	03/07/2019
179	BLAN19C1906A	BLAND	ชำระเงินสดส่วนต่าง	ใช้สิทธิครั้งเดียว ณ วันครบกำหนดอายุ	120000000	1.92308	1.76	12/12/2018	28/06/2019	03/07/2019
180	ESSO19C1906A	ESSO	ชำระเงินสดส่วนต่าง	ใช้สิทธิครั้งเดียว ณ วันครบกำหนดอายุ	120000000	0.18347	12.883	12/12/2018	28/06/2019	03/07/2019
181	HANA19C1906A	HANA	ชำระเงินสดส่วนต่าง	ใช้สิทธิครั้งเดียว ณ วันครบกำหนดอายุ	120000000	0.07459	34.486	12/12/2018	28/06/2019	03/07/2019
182	INTU19C1906A	INTUCH	ชำระเงินสดส่วนต่าง	ใช้สิทธิครั้งเดียว ณ วันครบกำหนดอายุ	120000000	0.07685	49.9	12/12/2018	28/06/2019	03/07/2019
183	KBAN19C1906A	KBANK	ชำระเงินสดส่วนต่าง	ใช้สิทธิครั้งเดียว ณ วันครบกำหนดอายุ	120000000	0.03814	195.882	12/12/2018	28/06/2019	03/07/2019
184	KCE19C1906A	KCE	ชำระเงินสดส่วนต่าง	ใช้สิทธิครั้งเดียว ณ วันครบกำหนดอายุ	120000000	0.07151	29.044	12/12/2018	28/06/2019	03/07/2019
185	LH19C1906A	LH	ชำระเงินสดส่วนต่าง	ใช้สิทธิครั้งเดียว ณ วันครบกำหนดอายุ	120000000	0.38254	10.069	12/12/2018	28/06/2019	03/07/2019
186	MEGA19C1906A	MEGA	ชำระเงินสดส่วนต่าง	ใช้สิทธิครั้งเดียว ณ วันครบกำหนดอายุ	120000000	0.07338	33.773	12/12/2018	28/06/2019	03/07/2019

No.	ชื่อย่อใบสำคัญแสดงสิทธิอนุพันธ์	หลักทรัพย์อ้างอิง	การส่งมอบเมื่อใช้สิทธิ	ประเภทการใช้สิทธิ	จำนวนที่เสนอขาย (หน่วย)	อัตราใช้สิทธิต่อหน่วย (UL: 1 DW)	ราคาใช้สิทธิ (บาท)	วันซื้อขายวันแรก	วันซื้อขายสุดท้าย	วันหมดอายุ
187	SIRI19C1906A	SIRI	ชำระเงินสดส่วนต่าง	ใช้สิทธิครั้งเดียว ณ วันครบกำหนดอายุ	120000000	2.03963	1.32	12/12/2018	28/06/2019	03/07/2019
188	SPAL19C1906A	SPALI	ชำระเงินสดส่วนต่าง	ใช้สิทธิครั้งเดียว ณ วันครบกำหนดอายุ	120000000	0.19113	20.347	12/12/2018	28/06/2019	03/07/2019
189	SUPE19C1906A	SUPER	ชำระเงินสดส่วนต่าง	ใช้สิทธิครั้งเดียว ณ วันครบกำหนดอายุ	120000000	2.85714	1.1	12/12/2018	28/06/2019	03/07/2019
190	TOP19C1906A	TOP	ชำระเงินสดส่วนต่าง	ใช้สิทธิครั้งเดียว ณ วันครบกำหนดอายุ	120000000	0.07639	77.764	12/12/2018	28/06/2019	03/07/2019
191	BANP19C1906A	BANPU	ชำระเงินสดส่วนต่าง	ใช้สิทธิครั้งเดียว ณ วันครบกำหนดอายุ	120000000	0.18583	16.828	21/12/2018	28/06/2019	03/07/2019
192	CBG19C1906A	CBG	ชำระเงินสดส่วนต่าง	ใช้สิทธิครั้งเดียว ณ วันครบกำหนดอายุ	120000000	0.06921	44.532	21/12/2018	28/06/2019	03/07/2019
193	CHG19C1906A	CHG	ชำระเงินสดส่วนต่าง	ใช้สิทธิครั้งเดียว ณ วันครบกำหนดอายุ	120000000	1.01571	2.087	21/12/2018	28/06/2019	03/07/2019
194	GLOW19C1906A	GLOW	ชำระเงินสดส่วนต่าง	ใช้สิทธิครั้งเดียว ณ วันครบกำหนดอายุ	120000000	0.07236	86.868	21/12/2018	28/06/2019	03/07/2019
195	LPN19C1906A	LPN	ชำระเงินสดส่วนต่าง	ใช้สิทธิครั้งเดียว ณ วันครบกำหนดอายุ	120000000	0.39066	7.016	21/12/2018	28/06/2019	03/07/2019
196	PTTE19C1906A	PTTEP	ชำระเงินสดส่วนต่าง	ใช้สิทธิครั้งเดียว ณ วันครบกำหนดอายุ	120000000	0.03804	121.711	21/12/2018	28/06/2019	03/07/2019
197	RS19C1906A	RS	ชำระเงินสดส่วนต่าง	ใช้สิทธิครั้งเดียว ณ วันครบกำหนดอายุ	120000000	0.17741	16.218	21/12/2018	28/06/2019	03/07/2019
198	TISC19C1906A	TISCO	ชำระเงินสดส่วนต่าง	ใช้สิทธิครั้งเดียว ณ วันครบกำหนดอายุ	120000000	0.07843	77.378	21/12/2018	28/06/2019	03/07/2019
199	TMB19C1906A	TMB	ชำระเงินสดส่วนต่าง	ใช้สิทธิครั้งเดียว ณ วันครบกำหนดอายุ	120000000	0.95818	2.3	21/12/2018	28/06/2019	03/07/2019
200	TOA19C1906A	TOA	ชำระเงินสดส่วนต่าง	ใช้สิทธิครั้งเดียว ณ วันครบกำหนดอายุ	120000000	0.07341	35.049	21/12/2018	28/06/2019	03/07/2019
201	TVO19C1906A	TVO	ชำระเงินสดส่วนต่าง	ใช้สิทธิครั้งเดียว ณ วันครบกำหนดอายุ	120000000	0.07299	26.721	21/12/2018	28/06/2019	03/07/2019
202	BCP19C1906A	BCP	ชำระเงินสดส่วนต่าง	ใช้สิทธิครั้งเดียว ณ วันครบกำหนดอายุ	120000000	0.07522	32.496	28/12/2018	28/06/2019	03/07/2019
203	BCPG19C1906A	BCPG	ชำระเงินสดส่วนต่าง	ใช้สิทธิครั้งเดียว ณ วันครบกำหนดอายุ	120000000	0.18533	17.07	28/12/2018	28/06/2019	03/07/2019
204	BEAU19C1906A	BEAUTY	ชำระเงินสดส่วนต่าง	ใช้สิทธิครั้งเดียว ณ วันครบกำหนดอายุ	120000000	0.34018	7.251	28/12/2018	28/06/2019	03/07/2019
205	ERW19C1906A	ERW	ชำระเงินสดส่วนต่าง	ใช้สิทธิครั้งเดียว ณ วันครบกำหนดอายุ	120000000	0.3491	6.42	28/12/2018	28/06/2019	03/07/2019

No.	ชื่อย่อใบสำคัญแสดงสิทธิอนุพันธ์	หลักทรัพย์อ้างอิง	การส่งมอบเมื่อใช้สิทธิ	ประเภทการใช้สิทธิ	จำนวนที่เสนอขาย (หน่วย)	อัตราใช้สิทธิต่อหน่วย (UL: 1 DW)	ราคาใช้สิทธิ (บาท)	วันซื้อขายวันแรก	วันซื้อขายสุดท้าย	วันหมดอายุ
206	GGC19C1906A	GGC	ชำระเงินสดส่วนต่าง	ใช้สิทธิครั้งเดียว ณ วันครบกำหนดอายุ	120000000	0.35714	10.4	28/12/2018	28/06/2019	03/07/2019
207	ITD19C1906A	ITD	ชำระเงินสดส่วนต่าง	ใช้สิทธิครั้งเดียว ณ วันครบกำหนดอายุ	120000000	0.91492	2.484	28/12/2018	28/06/2019	03/07/2019
208	KKP19C1906A	KKP	ชำระเงินสดส่วนต่าง	ใช้สิทธิครั้งเดียว ณ วันครบกำหนดอายุ	120000000	0.07802	66.239	28/12/2018	28/06/2019	03/07/2019
209	PTT19C1906A	PTT	ชำระเงินสดส่วนต่าง	ใช้สิทธิครั้งเดียว ณ วันครบกำหนดอายุ	120000000	0.07594	47.794	28/12/2018	28/06/2019	03/07/2019
210	TU19C1906A	TU	ชำระเงินสดส่วนต่าง	ใช้สิทธิครั้งเดียว ณ วันครบกำหนดอายุ	120000000	0.18667	16.865	28/12/2018	28/06/2019	03/07/2019
211	UV19C1906A	UV	ชำระเงินสดส่วนต่าง	ใช้สิทธิครั้งเดียว ณ วันครบกำหนดอายุ	120000000	0.37037	6.8	28/12/2018	28/06/2019	03/07/2019



[illegible]

ประจำปี 2562



ประจำปี 2562



ประจำปี 2562



ประจำปี 2562



ประจำปี 2562





ประจำปี 2562



ประจำปี 2562





ประจำปี 2562



ประจำปี 2562



ประจำปี 2562

ประจำปี 2562

ประจำปี 2562

ประจำปี 2562



ประจำปี 2562

ประจำปี 2562





ประจำปี 2562



ประจำปี 2562



ประจำปี 2562

No.	ชื่อใบสำคัญแสดงสิทธิอนุพันธ์	ชื่อย่อ
492	ใบสำคัญแสดงสิทธิอนุพันธ์ในหุ้นสามัญของ บริษัท แอสสิริ จำกัด (มหาชน) ออกโดย บริษัทหลักทรัพย์ หยวนต้า (ประเทศไทย) จำกัด ซื้อขายสุดท้ายเดือนกรกฎาคม 2563 ประเภทสิทธิในการซื้อ รุ่น A	SIRI19C2007A
493	ใบสำคัญแสดงสิทธิอนุพันธ์ในหุ้นสามัญของ บริษัท น้ำมันพืชไทย จำกัด (มหาชน) ออกโดย บริษัทหลักทรัพย์ หยวนต้า (ประเทศไทย) จำกัด ซื้อขายสุดท้ายเดือนกรกฎาคม 2563 ประเภทสิทธิในการซื้อ รุ่น A	TVO19C2007A

โดยรายละเอียดของใบสำคัญแสดงสิทธิอนุพันธ์แต่ละรุ่นที่เสนอขายในปี 2562 มีดังนี้ (ข้อมูล ณ วันที่ 11 กุมภาพันธ์ 2563)

No.	ชื่อย่อใบสำคัญแสดงสิทธิอนุพันธ์	หลักทรัพย์อ้างอิง	การส่งมอบเมื่อใช้สิทธิ	ประเภทการใช้สิทธิ	จำนวนที่เสนอขาย (หน่วย)	อัตราใช้สิทธิต่อหน่วย (UL: 1 DW)	ราคาใช้สิทธิ (บาท)	วันซื้อขายวันแรก	วันซื้อขายสุดท้าย	วันหมดอายุ
1	AAV19C1906A	AAV	ชำระเงินสดส่วนต่าง	ใช้สิทธิครั้งเดียว ณ วันครบกำหนดอายุ	120000000	1.05263	4.6	10/01/2019	28/06/2019	03/07/2019
2	AEON19C1906A	AEONTS	ชำระเงินสดส่วนต่าง	ใช้สิทธิครั้งเดียว ณ วันครบกำหนดอายุ	120000000	0.042	227.192	10/01/2019	28/06/2019	03/07/2019
3	ANAN19C1906A	ANAN	ชำระเงินสดส่วนต่าง	ใช้สิทธิครั้งเดียว ณ วันครบกำหนดอายุ	120000000	1.15132	3.86	10/01/2019	28/06/2019	03/07/2019
4	AOT19C1906A	AOT	ชำระเงินสดส่วนต่าง	ใช้สิทธิครั้งเดียว ณ วันครบกำหนดอายุ	120000000	0.09346	70.5	10/01/2019	28/06/2019	03/07/2019
5	BBL19C1906A	BBL	ชำระเงินสดส่วนต่าง	ใช้สิทธิครั้งเดียว ณ วันครบกำหนดอายุ	120000000	0.04645	215.286	10/01/2019	28/06/2019	03/07/2019
6	BJC19C1906A	BJC	ชำระเงินสดส่วนต่าง	ใช้สิทธิครั้งเดียว ณ วันครบกำหนดอายุ	120000000	0.08424	55.396	10/01/2019	28/06/2019	03/07/2019
7	COM719C1906A	COM7	ชำระเงินสดส่วนต่าง	ใช้สิทธิครั้งเดียว ณ วันครบกำหนดอายุ	120000000	0.21367	17.063	10/01/2019	28/06/2019	03/07/2019
8	CPN19C1906A	CPN	ชำระเงินสดส่วนต่าง	ใช้สิทธิครั้งเดียว ณ วันครบกำหนดอายุ	120000000	0.08906	79.779	10/01/2019	28/06/2019	03/07/2019
9	GFPT19C1906A	GFPT	ชำระเงินสดส่วนต่าง	ใช้สิทธิครั้งเดียว ณ วันครบกำหนดอายุ	120000000	0.21658	13.754	10/01/2019	28/06/2019	03/07/2019
10	GOLD19C1906A	GOLD	ชำระเงินสดส่วนต่าง	ใช้สิทธิครั้งเดียว ณ วันครบกำหนดอายุ	120000000	0.38462	7.7	10/01/2019	28/06/2019	03/07/2019
11	GULF19C1906A	GULF	ชำระเงินสดส่วนต่าง	ใช้สิทธิครั้งเดียว ณ วันครบกำหนดอายุ	120000000	0.08224	88.472	10/01/2019	28/06/2019	03/07/2019
12	MBK19C1906A	MBK	ชำระเงินสดส่วนต่าง	ใช้สิทธิครั้งเดียว ณ วันครบกำหนดอายุ	120000000	0.20374	22.087	10/01/2019	28/06/2019	03/07/2019
13	MINT19C1906A	MINT	ชำระเงินสดส่วนต่าง	ใช้สิทธิครั้งเดียว ณ วันครบกำหนดอายุ	120000000	0.09188	37.597	10/01/2019	28/06/2019	03/07/2019
14	PLAN19C1906A	PLANB	ชำระเงินสดส่วนต่าง	ใช้สิทธิครั้งเดียว ณ วันครบกำหนดอายุ	120000000	0.53374	7.396	10/01/2019	28/06/2019	03/07/2019
15	PSH19C1906A	PSH	ชำระเงินสดส่วนต่าง	ใช้สิทธิครั้งเดียว ณ วันครบกำหนดอายุ	120000000	0.22446	18.01	10/01/2019	28/06/2019	03/07/2019
16	PTTG19C1906A	PTTGC	ชำระเงินสดส่วนต่าง	ใช้สิทธิครั้งเดียว ณ วันครบกำหนดอายุ	120000000	0.08783	75.504	10/01/2019	28/06/2019	03/07/2019

No.	ชื่อย่อใบสำคัญแสดงสิทธิอนุพันธ์	หลักทรัพย์อ้างอิง	การส่งมอบเมื่อใช้สิทธิ	ประเภทการใช้สิทธิ	จำนวนที่เสนอขาย (หน่วย)	อัตราใช้สิทธิต่อหน่วย (UL: 1 DW)	ราคาใช้สิทธิ (บาท)	วันซื้อขายวันแรก	วันซื้อขายสุดท้าย	วันหมดอายุ
17	SPRC19C1906A	SPRC	ชำระเงินสดส่วนต่าง	ใช้สิทธิครั้งเดียว ณ วันครบกำหนดอายุ	120000000	0.43478	10.7	10/01/2019	28/06/2019	03/07/2019
18	STEC19C1906A	STEC	ชำระเงินสดส่วนต่าง	ใช้สิทธิครั้งเดียว ณ วันครบกำหนดอายุ	120000000	0.21309	21.998	10/01/2019	28/06/2019	03/07/2019
19	WORK19C1906A	WORK	ชำระเงินสดส่วนต่าง	ใช้สิทธิครั้งเดียว ณ วันครบกำหนดอายุ	100000000	0.21218	27.492	10/01/2019	28/06/2019	03/07/2019
20	AOT19P1906A	AOT	ชำระเงินสดส่วนต่าง	ใช้สิทธิครั้งเดียว ณ วันครบกำหนดอายุ	120000000	0.20833	52	23/01/2019	28/06/2019	03/07/2019
21	BCH19C1907A	BCH	ชำระเงินสดส่วนต่าง	ใช้สิทธิครั้งเดียว ณ วันครบกำหนดอายุ	120000000	0.2288	17.383	23/01/2019	31/07/2019	05/08/2019
22	BDMS19P1906A	BDMS	ชำระเงินสดส่วนต่าง	ใช้สิทธิครั้งเดียว ณ วันครบกำหนดอายุ	120000000	0.43828	18.65	23/01/2019	28/06/2019	03/07/2019
23	BH19C1907A	BH	ชำระเงินสดส่วนต่าง	ใช้สิทธิครั้งเดียว ณ วันครบกำหนดอายุ	120000000	0.0459	198.033	23/01/2019	31/07/2019	05/08/2019
24	CPAL19P1906A	CPALL	ชำระเงินสดส่วนต่าง	ใช้สิทธิครั้งเดียว ณ วันครบกำหนดอายุ	120000000	0.17512	59.071	23/01/2019	28/06/2019	03/07/2019
25	IVL19C1907A	IVL	ชำระเงินสดส่วนต่าง	ใช้สิทธิครั้งเดียว ณ วันครบกำหนดอายุ	120000000	0.08604	51.71	23/01/2019	31/07/2019	05/08/2019
26	KTC19C1907A	KTC	ชำระเงินสดส่วนต่าง	ใช้สิทธิครั้งเดียว ณ วันครบกำหนดอายุ	120000000	0.07913	31.348	23/01/2019	31/07/2019	05/08/2019
27	PSL19C1907A	PSL	ชำระเงินสดส่วนต่าง	ใช้สิทธิครั้งเดียว ณ วันครบกำหนดอายุ	120000000	0.37037	9.2	23/01/2019	31/07/2019	05/08/2019
28	SCB19P1906A	SCB	ชำระเงินสดส่วนต่าง	ใช้สิทธิครั้งเดียว ณ วันครบกำหนดอายุ	120000000	0.09823	103.745	23/01/2019	28/06/2019	03/07/2019
29	SCC19P1906A	SCC	ชำระเงินสดส่วนต่าง	ใช้สิทธิครั้งเดียว ณ วันครบกำหนดอายุ	120000000	0.01854	357.894	23/01/2019	28/06/2019	03/07/2019
30	SCC19C1907A	SCC	ชำระเงินสดส่วนต่าง	ใช้สิทธิครั้งเดียว ณ วันครบกำหนดอายุ	120000000	0.01229	465.753	23/01/2019	31/07/2019	05/08/2019
31	TKN19C1907A	TKN	ชำระเงินสดส่วนต่าง	ใช้สิทธิครั้งเดียว ณ วันครบกำหนดอายุ	120000000	0.40665	8.361	23/01/2019	31/07/2019	05/08/2019
32	TPI19C1907A	TIPIP	ชำระเงินสดส่วนต่าง	ใช้สิทธิครั้งเดียว ณ วันครบกำหนดอายุ	120000000	0.5082	6.395	23/01/2019	31/07/2019	05/08/2019
33	TRUE19C1907A	TRUE	ชำระเงินสดส่วนต่าง	ใช้สิทธิครั้งเดียว ณ วันครบกำหนดอายุ	120000000	1.06124	5.202	23/01/2019	31/07/2019	05/08/2019
34	BEM19C1907A	BEM	ชำระเงินสดส่วนต่าง	ใช้สิทธิครั้งเดียว ณ วันครบกำหนดอายุ	120000000	0.25203	11.904	31/01/2019	31/07/2019	05/08/2019
35	BTS19C1907A	BTS	ชำระเงินสดส่วนต่าง	ใช้สิทธิครั้งเดียว ณ วันครบกำหนดอายุ	120000000	0.5102	10.78	31/01/2019	31/07/2019	05/08/2019

No.	ชื่อย่อใบสำคัญแสดงสิทธิอนุพันธ์	หลักทรัพย์อ้างอิง	การส่งมอบเมื่อใช้สิทธิ	ประเภทการใช้สิทธิ	จำนวนที่เสนอขาย (หน่วย)	อัตราใช้สิทธิต่อหน่วย (UL: 1 DW)	ราคาใช้สิทธิ (บาท)	วันซื้อขายวันแรก	วันซื้อขายสุดท้าย	วันหมดอายุ
36	EGCO19C1907A	EGCO	ชำระเงินสดส่วนต่าง	ใช้สิทธิครั้งเดียว ณ วันครบกำหนดอายุ	120000000	0.02533	283.238	31/01/2019	31/07/2019	05/08/2019
37	GLOB19C1907A	GLOBAL	ชำระเงินสดส่วนต่าง	ใช้สิทธิครั้งเดียว ณ วันครบกำหนดอายุ	120000000	0.26548	20.717	31/01/2019	31/07/2019	05/08/2019
38	DTAC19P1906A	DTAC	ชำระเงินสดส่วนต่าง	ใช้สิทธิครั้งเดียว ณ วันครบกำหนดอายุ	120000000	0.29412	28	31/01/2019	28/06/2019	03/07/2019
39	EA19P1906A	EA	ชำระเงินสดส่วนต่าง	ใช้สิทธิครั้งเดียว ณ วันครบกำหนดอายุ	120000000	0.4189	24.867	01/02/2019	28/06/2019	03/07/2019
40	HMPR19C1907A	HMPRO	ชำระเงินสดส่วนต่าง	ใช้สิทธิครั้งเดียว ณ วันครบกำหนดอายุ	120000000	0.33769	18.261	01/02/2019	31/07/2019	05/08/2019
41	KTB19C1907A	KTB	ชำระเงินสดส่วนต่าง	ใช้สิทธิครั้งเดียว ณ วันครบกำหนดอายุ	120000000	0.33498	21.86	01/02/2019	31/07/2019	05/08/2019
42	MTC19P1906A	MTC	ชำระเงินสดส่วนต่าง	ใช้สิทธิครั้งเดียว ณ วันครบกำหนดอายุ	120000000	0.59125	23.878	01/02/2019	28/06/2019	03/07/2019
43	PTTG19P1906A	PTTGC	ชำระเงินสดส่วนต่าง	ใช้สิทธิครั้งเดียว ณ วันครบกำหนดอายุ	120000000	0.33431	43.421	01/02/2019	28/06/2019	03/07/2019
44	ROBI19C1907A	ROBINS	ชำระเงินสดส่วนต่าง	ใช้สิทธิครั้งเดียว ณ วันครบกำหนดอายุ	120000000	0.11102	75.388	01/02/2019	31/07/2019	05/08/2019
45	TASC19C1907A	TASCO	ชำระเงินสดส่วนต่าง	ใช้สิทธิครั้งเดียว ณ วันครบกำหนดอายุ	120000000	0.2549	16.673	01/02/2019	31/07/2019	05/08/2019
46	TCAP19C1907A	TCAP	ชำระเงินสดส่วนต่าง	ใช้สิทธิครั้งเดียว ณ วันครบกำหนดอายุ	120000000	0.12262	59.225	01/02/2019	31/07/2019	05/08/2019
47	WHA19C1907A	WHA	ชำระเงินสดส่วนต่าง	ใช้สิทธิครั้งเดียว ณ วันครบกำหนดอายุ	120000000	1.36031	4.901	01/02/2019	31/07/2019	05/08/2019
48	WHAU19C1907A	WHAUP	ชำระเงินสดส่วนต่าง	ใช้สิทธิครั้งเดียว ณ วันครบกำหนดอายุ	120000000	0.57604	6.558	01/02/2019	31/07/2019	05/08/2019
49	AMAT19C1907A	AMATA	ชำระเงินสดส่วนต่าง	ใช้สิทธิครั้งเดียว ณ วันครบกำหนดอายุ	120000000	0.25842	27.038	08/02/2019	31/07/2019	05/08/2019
50	BANP19P1906A	BANPU	ชำระเงินสดส่วนต่าง	ใช้สิทธิครั้งเดียว ณ วันครบกำหนดอายุ	120000000	0.6388	11.741	08/02/2019	28/06/2019	03/07/2019
51	CKP19C1907A	CKP	ชำระเงินสดส่วนต่าง	ใช้สิทธิครั้งเดียว ณ วันครบกำหนดอายุ	120000000	1.25617	5.871	08/02/2019	31/07/2019	05/08/2019
52	CPAL19C1907A	CPALL	ชำระเงินสดส่วนต่าง	ใช้สิทธิครั้งเดียว ณ วันครบกำหนดอายุ	120000000	0.11162	87.504	08/02/2019	31/07/2019	05/08/2019
53	EA19C1907A	EA	ชำระเงินสดส่วนต่าง	ใช้สิทธิครั้งเดียว ณ วันครบกำหนดอายุ	120000000	0.09484	56.478	08/02/2019	31/07/2019	05/08/2019
54	STEC19P1906A	STEC	ชำระเงินสดส่วนต่าง	ใช้สิทธิครั้งเดียว ณ วันครบกำหนดอายุ	120000000	0.60167	16.621	08/02/2019	28/06/2019	03/07/2019

No.	ชื่อย่อใบสำคัญแสดงสิทธิอนุพันธ์	หลักทรัพย์อ้างอิง	การส่งมอบเมื่อใช้สิทธิ	ประเภทการใช้สิทธิ	จำนวนที่เสนอขาย (หน่วย)	อัตราใช้สิทธิต่อหน่วย (UL: 1 DW)	ราคาใช้สิทธิ (บาท)	วันซื้อขายวันแรก	วันซื้อขายสุดท้าย	วันหมดอายุ
55	TOP19P1906A	TOP	ชำระเงินสดส่วนต่าง	ใช้สิทธิครั้งเดียว ณ วันครบกำหนดอายุ	120000000	0.21615	52.171	08/02/2019	28/06/2019	03/07/2019
56	BBL19C1907A	BBL	ชำระเงินสดส่วนต่าง	ใช้สิทธิครั้งเดียว ณ วันครบกำหนดอายุ	120000000	0.0269	235.836	21/02/2019	31/07/2019	05/08/2019
57	CK19C1907A	CK	ชำระเงินสดส่วนต่าง	ใช้สิทธิครั้งเดียว ณ วันครบกำหนดอายุ	120000000	0.09193	29.667	21/02/2019	31/07/2019	05/08/2019
58	CPF19C1907A	CPF	ชำระเงินสดส่วนต่าง	ใช้สิทธิครั้งเดียว ณ วันครบกำหนดอายุ	120000000	0.09813	31.165	21/02/2019	31/07/2019	05/08/2019
59	LH19C1907A	LH	ชำระเงินสดส่วนต่าง	ใช้สิทธิครั้งเดียว ณ วันครบกำหนดอายุ	120000000	0.24592	11.618	21/02/2019	31/07/2019	05/08/2019
60	PTG19C1907A	PTG	ชำระเงินสดส่วนต่าง	ใช้สิทธิครั้งเดียว ณ วันครบกำหนดอายุ	120000000	0.22165	12.26	21/02/2019	31/07/2019	05/08/2019
61	SGP19C1907A	SGP	ชำระเงินสดส่วนต่าง	ใช้สิทธิครั้งเดียว ณ วันครบกำหนดอายุ	240000000	0.23216	12.041	21/02/2019	31/07/2019	05/08/2019
62	STA19C1907A	STA	ชำระเงินสดส่วนต่าง	ใช้สิทธิครั้งเดียว ณ วันครบกำหนดอายุ	120000000	0.22435	18.798	21/02/2019	31/07/2019	05/08/2019
63	BTS19C1907B	BTS	ชำระเงินสดส่วนต่าง	ใช้สิทธิครั้งเดียว ณ วันครบกำหนดอายุ	120000000	0.2551	11.564	08/03/2019	31/07/2019	05/08/2019
64	CBG19C1907A	CBG	ชำระเงินสดส่วนต่าง	ใช้สิทธิครั้งเดียว ณ วันครบกำหนดอายุ	120000000	0.08065	71	08/03/2019	31/07/2019	05/08/2019
65	COM719P1907A	COM7	ชำระเงินสดส่วนต่าง	ใช้สิทธิครั้งเดียว ณ วันครบกำหนดอายุ	48000000	1.28205	8.775	08/03/2019	31/07/2019	05/08/2019
66	GFPT19C1907A	GFPT	ชำระเงินสดส่วนต่าง	ใช้สิทธิครั้งเดียว ณ วันครบกำหนดอายุ	120000000	0.23256	18	08/03/2019	31/07/2019	05/08/2019
67	GPSC19C1907A	GPSC	ชำระเงินสดส่วนต่าง	ใช้สิทธิครั้งเดียว ณ วันครบกำหนดอายุ	120000000	0.09091	75	08/03/2019	31/07/2019	05/08/2019
68	INTU19C1907A	INTUCH	ชำระเงินสดส่วนต่าง	ใช้สิทธิครั้งเดียว ณ วันครบกำหนดอายุ	120000000	0.1	65	08/03/2019	31/07/2019	05/08/2019
69	MAJO19C1907A	MAJOR	ชำระเงินสดส่วนต่าง	ใช้สิทธิครั้งเดียว ณ วันครบกำหนดอายุ	120000000	0.09967	31.901	08/03/2019	31/07/2019	05/08/2019
70	MTC19C1907A	MTC	ชำระเงินสดส่วนต่าง	ใช้สิทธิครั้งเดียว ณ วันครบกำหนดอายุ	120000000	0.09573	55.963	08/03/2019	31/07/2019	05/08/2019
71	SCC19C1907B	SCC	ชำระเงินสดส่วนต่าง	ใช้สิทธิครั้งเดียว ณ วันครบกำหนดอายุ	120000000	0.01291	529.488	08/03/2019	31/07/2019	05/08/2019
72	SPRC19C1907A	SPRC	ชำระเงินสดส่วนต่าง	ใช้สิทธิครั้งเดียว ณ วันครบกำหนดอายุ	120000000	0.3125	13	08/03/2019	31/07/2019	05/08/2019
73	TASC19C1907B	TASCO	ชำระเงินสดส่วนต่าง	ใช้สิทธิครั้งเดียว ณ วันครบกำหนดอายุ	120000000	0.22727	19	08/03/2019	31/07/2019	05/08/2019



No.	ชื่อย่อใบสำคัญแสดงสิทธิอนุพันธ์	หลักทรัพย์อ้างอิง	การส่งมอบเมื่อใช้สิทธิ	ประเภทการใช้สิทธิ	จำนวนที่เสนอขาย (หน่วย)	อัตราใช้สิทธิต่อหน่วย (UL: 1 DW)	ราคาใช้สิทธิ (บาท)	วันซื้อขายวันแรก	วันซื้อขายสุดท้าย	วันหมดอายุ
74	AOT19C1908A	AOT	ชำระเงินสดส่วนต่าง	ใช้สิทธิครั้งเดียว ณ วันครบกำหนดอายุ	120000000	0.09709	80	12/03/2019	30/08/2019	04/09/2019
75	CENT19C1908A	CENTEL	ชำระเงินสดส่วนต่าง	ใช้สิทธิครั้งเดียว ณ วันครบกำหนดอายุ	120000000	0.09402	54.164	12/03/2019	30/08/2019	04/09/2019
76	DTAC19C1908A	DTAC	ชำระเงินสดส่วนต่าง	ใช้สิทธิครั้งเดียว ณ วันครบกำหนดอายุ	120000000	0.08374	63.629	12/03/2019	30/08/2019	04/09/2019
77	GULF19C1908A	GULF	ชำระเงินสดส่วนต่าง	ใช้สิทธิครั้งเดียว ณ วันครบกำหนดอายุ	120000000	0.09918	109.725	12/03/2019	30/08/2019	04/09/2019
78	IVL19C1908A	IVL	ชำระเงินสดส่วนต่าง	ใช้สิทธิครั้งเดียว ณ วันครบกำหนดอายุ	120000000	0.0976	60.498	12/03/2019	30/08/2019	04/09/2019
79	MINT19C1908A	MINT	ชำระเงินสดส่วนต่าง	ใช้สิทธิครั้งเดียว ณ วันครบกำหนดอายุ	120000000	0.09535	45.513	12/03/2019	30/08/2019	04/09/2019
80	PTTE19C1908A	PTTEP	ชำระเงินสดส่วนต่าง	ใช้สิทธิครั้งเดียว ณ วันครบกำหนดอายุ	120000000	0.0469	147.374	12/03/2019	30/08/2019	04/09/2019
81	RS19C1908A	RS	ชำระเงินสดส่วนต่าง	ใช้สิทธิครั้งเดียว ณ วันครบกำหนดอายุ	120000000	0.22003	24.701	12/03/2019	30/08/2019	04/09/2019
82	STEC19C1908A	STEC	ชำระเงินสดส่วนต่าง	ใช้สิทธิครั้งเดียว ณ วันครบกำหนดอายุ	120000000	0.23787	26.397	12/03/2019	30/08/2019	04/09/2019
83	TISC19C1908A	TISCO	ชำระเงินสดส่วนต่าง	ใช้สิทธิครั้งเดียว ณ วันครบกำหนดอายุ	120000000	0.09173	94.239	12/03/2019	30/08/2019	04/09/2019
84	TU19C1908A	TU	ชำระเงินสดส่วนต่าง	ใช้สิทธิครั้งเดียว ณ วันครบกำหนดอายุ	120000000	0.2473	22.29	12/03/2019	30/08/2019	04/09/2019
85	BGRI19C1908A	BGRIM	ชำระเงินสดส่วนต่าง	ใช้สิทธิครั้งเดียว ณ วันครบกำหนดอายุ	120000000	0.09295	37.353	20/03/2019	30/08/2019	04/09/2019
86	BPP19C1908A	BPP	ชำระเงินสดส่วนต่าง	ใช้สิทธิครั้งเดียว ณ วันครบกำหนดอายุ	120000000	0.25326	26.406	20/03/2019	30/08/2019	04/09/2019
87	EPG19C1908A	EPG	ชำระเงินสดส่วนต่าง	ใช้สิทธิครั้งเดียว ณ วันครบกำหนดอายุ	120000000	0.51084	8.907	20/03/2019	30/08/2019	04/09/2019
88	SAWA19C1908A	SAWAD	ชำระเงินสดส่วนต่าง	ใช้สิทธิครั้งเดียว ณ วันครบกำหนดอายุ	120000000	0.10002	59.987	20/03/2019	30/08/2019	04/09/2019
89	THAN19C1908A	THANI	ชำระเงินสดส่วนต่าง	ใช้สิทธิครั้งเดียว ณ วันครบกำหนดอายุ	120000000	0.45455	7.5	20/03/2019	30/08/2019	04/09/2019
90	BEAU19P1908A	BEAUTY	ชำระเงินสดส่วนต่าง	ใช้สิทธิครั้งเดียว ณ วันครบกำหนดอายุ	50000000	3.0391	2.904	20/03/2019	30/08/2019	04/09/2019
91	IVL19P1908A	IVL	ชำระเงินสดส่วนต่าง	ใช้สิทธิครั้งเดียว ณ วันครบกำหนดอายุ	120000000	1.36644	23.907	20/03/2019	30/08/2019	04/09/2019
92	PTG19P1908A	PTG	ชำระเงินสดส่วนต่าง	ใช้สิทธิครั้งเดียว ณ วันครบกำหนดอายุ	50000000	1.66667	5	20/03/2019	30/08/2019	04/09/2019

No.	ชื่อย่อใบสำคัญแสดงสิทธิอนุพันธ์	หลักทรัพย์อ้างอิง	การส่งมอบเมื่อใช้สิทธิ	ประเภทการใช้สิทธิ	จำนวนที่เสนอขาย (หน่วย)	อัตราใช้สิทธิต่อหน่วย (UL: 1 DW)	ราคาใช้สิทธิ (บาท)	วันซื้อขายวันแรก	วันซื้อขายสุดท้าย	วันหมดอายุ
93	PTT19P1908A	PTT	ชำระเงินสดส่วนต่าง	ใช้สิทธิครั้งเดียว ณ วันครบกำหนดอายุ	120000000	0.75758	29	20/03/2019	30/08/2019	04/09/2019
94	PTTE19P1908A	PTTEP	ชำระเงินสดส่วนต่าง	ใช้สิทธิครั้งเดียว ณ วันครบกำหนดอายุ	120000000	0.44253	63.862	20/03/2019	30/08/2019	04/09/2019
95	TRUE19P1908A	TRUE	ชำระเงินสดส่วนต่าง	ใช้สิทธิครั้งเดียว ณ วันครบกำหนดอายุ	110000000	14.28571	2.43	20/03/2019	30/08/2019	04/09/2019
96	ADVA19C1908A	ADVANC	ชำระเงินสดส่วนต่าง	ใช้สิทธิครั้งเดียว ณ วันครบกำหนดอายุ	120000000	0.06567	224.01	26/03/2019	30/08/2019	04/09/2019
97	EA19C1908A	EA	ชำระเงินสดส่วนต่าง	ใช้สิทธิครั้งเดียว ณ วันครบกำหนดอายุ	120000000	0.09524	63	26/03/2019	30/08/2019	04/09/2019
98	EGCO19C1908A	EGCO	ชำระเงินสดส่วนต่าง	ใช้สิทธิครั้งเดียว ณ วันครบกำหนดอายุ	120000000	0.02778	334	26/03/2019	30/08/2019	04/09/2019
99	ERW19C1908A	ERW	ชำระเงินสดส่วนต่าง	ใช้สิทธิครั้งเดียว ณ วันครบกำหนดอายุ	120000000	0.46512	9.2	26/03/2019	30/08/2019	04/09/2019
100	KTC19C1908A	KTC	ชำระเงินสดส่วนต่าง	ใช้สิทธิครั้งเดียว ณ วันครบกำหนดอายุ	120000000	0.0963	45.063	26/03/2019	30/08/2019	04/09/2019
101	PSH19C1908A	PSH	ชำระเงินสดส่วนต่าง	ใช้สิทธิครั้งเดียว ณ วันครบกำหนดอายุ	120000000	0.25765	21.347	26/03/2019	30/08/2019	04/09/2019
102	RATC19C1908A	RATCH	ชำระเงินสดส่วนต่าง	ใช้สิทธิครั้งเดียว ณ วันครบกำหนดอายุ	120000000	0.14706	66	26/03/2019	30/08/2019	04/09/2019
103	TCAP19C1908A	TCAP	ชำระเงินสดส่วนต่าง	ใช้สิทธิครั้งเดียว ณ วันครบกำหนดอายุ	120000000	0.11444	66.022	26/03/2019	30/08/2019	04/09/2019
104	WORK19C1908A	WORK	ชำระเงินสดส่วนต่าง	ใช้สิทธิครั้งเดียว ณ วันครบกำหนดอายุ	120000000	0.09804	33	26/03/2019	30/08/2019	04/09/2019
105	ADVA19P1908A	ADVANC	ชำระเงินสดส่วนต่าง	ใช้สิทธิครั้งเดียว ณ วันครบกำหนดอายุ	120000000	0.1357	127.725	26/03/2019	30/08/2019	04/09/2019
106	QH19C1909A	QH	ชำระเงินสดส่วนต่าง	ใช้สิทธิครั้งเดียว ณ วันครบกำหนดอายุ	120000000	1.32366	3.357	29/03/2019	30/09/2019	03/10/2019
107	STA19C1909A	STA	ชำระเงินสดส่วนต่าง	ใช้สิทธิครั้งเดียว ณ วันครบกำหนดอายุ	120000000	0.27892	16.764	29/03/2019	30/09/2019	03/10/2019
108	BBL19P1909A	BBL	ชำระเงินสดส่วนต่าง	ใช้สิทธิครั้งเดียว ณ วันครบกำหนดอายุ	120000000	0.08617	135.374	29/03/2019	30/09/2019	03/10/2019
109	TRUE19C1910A	TRUE	ชำระเงินสดส่วนต่าง	ใช้สิทธิครั้งเดียว ณ วันครบกำหนดอายุ	120000000	0.43478	6.5	26/04/2019	31/10/2019	05/11/2019
110	ANAN19C1910A	ANAN	ชำระเงินสดส่วนต่าง	ใช้สิทธิครั้งเดียว ณ วันครบกำหนดอายุ	120000000	1.11685	4.964	03/05/2019	31/10/2019	05/11/2019
111	AP19C1910A	AP	ชำระเงินสดส่วนต่าง	ใช้สิทธิครั้งเดียว ณ วันครบกำหนดอายุ	120000000	0.50159	9.399	03/05/2019	31/10/2019	05/11/2019

No.	ชื่อย่อใบสำคัญแสดงสิทธิอนุพันธ์	หลักทรัพย์อ้างอิง	การส่งมอบเมื่อใช้สิทธิ	ประเภทการใช้สิทธิ	จำนวนที่เสนอขาย (หน่วย)	อัตราใช้สิทธิต่อหน่วย (UL: 1 DW)	ราคาใช้สิทธิ (บาท)	วันซื้อขายวันแรก	วันซื้อขายสุดท้าย	วันหมดอายุ
112	BCH19C1910A	BCH	ชำระเงินสดส่วนต่าง	ใช้สิทธิครั้งเดียว ณ วันครบกำหนดอายุ	120000000	0.23025	21.123	03/05/2019	31/10/2019	05/11/2019
113	BDMS19C1910A	BDMS	ชำระเงินสดส่วนต่าง	ใช้สิทธิครั้งเดียว ณ วันครบกำหนดอายุ	120000000	0.10864	30.684	03/05/2019	31/10/2019	05/11/2019
114	BTS19C1910A	BTS	ชำระเงินสดส่วนต่าง	ใช้สิทธิครั้งเดียว ณ วันครบกำหนดอายุ	120000000	0.26853	13.72	03/05/2019	31/10/2019	05/11/2019
115	CKP19C1910A	CKP	ชำระเงินสดส่วนต่าง	ใช้สิทธิครั้งเดียว ณ วันครบกำหนดอายุ	120000000	0.45455	6.5	03/05/2019	31/10/2019	05/11/2019
116	COM719C1910A	COM7	ชำระเงินสดส่วนต่าง	ใช้สิทธิครั้งเดียว ณ วันครบกำหนดอายุ	120000000	0.2331	24.375	03/05/2019	31/10/2019	05/11/2019
117	GULF19C1910A	GULF	ชำระเงินสดส่วนต่าง	ใช้สิทธิครั้งเดียว ณ วันครบกำหนดอายุ	120000000	0.05	125	03/05/2019	31/10/2019	05/11/2019
118	KBAN19P1910A	KBANK	ชำระเงินสดส่วนต่าง	ใช้สิทธิครั้งเดียว ณ วันครบกำหนดอายุ	120000000	0.13741	129.607	03/05/2019	31/10/2019	05/11/2019
119	SIRI19C1910A	SIRI	ชำระเงินสดส่วนต่าง	ใช้สิทธิครั้งเดียว ณ วันครบกำหนดอายุ	120000000	2.67057	1.715	03/05/2019	31/10/2019	05/11/2019
120	SPAL19C1910A	SPALI	ชำระเงินสดส่วนต่าง	ใช้สิทธิครั้งเดียว ณ วันครบกำหนดอายุ	120000000	0.27593	26.446	03/05/2019	31/10/2019	05/11/2019
121	IRPC19C1910A	IRPC	ชำระเงินสดส่วนต่าง	ใช้สิทธิครั้งเดียว ณ วันครบกำหนดอายุ	120000000	0.5	6.6	10/05/2019	31/10/2019	05/11/2019
122	KTC19C1910A	KTC	ชำระเงินสดส่วนต่าง	ใช้สิทธิครั้งเดียว ณ วันครบกำหนดอายุ	120000000	0.0885	55	10/05/2019	31/10/2019	05/11/2019
123	MEGA19C1910A	MEGA	ชำระเงินสดส่วนต่าง	ใช้สิทธิครั้งเดียว ณ วันครบกำหนดอายุ	120000000	0.09189	47.487	10/05/2019	31/10/2019	05/11/2019
124	PTG19C1910A	PTG	ชำระเงินสดส่วนต่าง	ใช้สิทธิครั้งเดียว ณ วันครบกำหนดอายุ	120000000	0.20833	15.5	10/05/2019	31/10/2019	05/11/2019
125	RATC19C1910A	RATCH	ชำระเงินสดส่วนต่าง	ใช้สิทธิครั้งเดียว ณ วันครบกำหนดอายุ	120000000	0.13907	75.846	10/05/2019	31/10/2019	05/11/2019
126	SCB19C1910A	SCB	ชำระเงินสดส่วนต่าง	ใช้สิทธิครั้งเดียว ณ วันครบกำหนดอายุ	120000000	0.05415	155.07	10/05/2019	31/10/2019	05/11/2019
127	STEC19C1910A	STEC	ชำระเงินสดส่วนต่าง	ใช้สิทธิครั้งเดียว ณ วันครบกำหนดอายุ	120000000	0.10753	32.25	10/05/2019	31/10/2019	05/11/2019
128	THAI19C1910A	THAI	ชำระเงินสดส่วนต่าง	ใช้สิทธิครั้งเดียว ณ วันครบกำหนดอายุ	120000000	0.25	16.5	10/05/2019	31/10/2019	05/11/2019
129	TMB19C1910A	TMB	ชำระเงินสดส่วนต่าง	ใช้สิทธิครั้งเดียว ณ วันครบกำหนดอายุ	120000000	1.82252	2.286	10/05/2019	31/10/2019	05/11/2019
130	BEM19P1910A	BEM	ชำระเงินสดส่วนต่าง	ใช้สิทธิครั้งเดียว ณ วันครบกำหนดอายุ	120000000	0.77345	7.459	10/05/2019	31/10/2019	05/11/2019

No.	ชื่อย่อใบสำคัญแสดงสิทธิอนุพันธ์	หลักทรัพย์อ้างอิง	การส่งมอบเมื่อใช้สิทธิ	ประเภทการใช้สิทธิ	จำนวนที่เสนอขาย (หน่วย)	อัตราใช้สิทธิต่อหน่วย (UL: 1 DW)	ราคาใช้สิทธิ (บาท)	วันซื้อขายวันแรก	วันซื้อขายสุดท้าย	วันหมดอายุ
131	BTS19P1910A	BTS	ชำระเงินสดส่วนต่าง	ใช้สิทธิครั้งเดียว ณ วันครบกำหนดอายุ	120000000	0.5102	8.33	10/05/2019	31/10/2019	05/11/2019
132	DTAC19P1910A	DTAC	ชำระเงินสดส่วนต่าง	ใช้สิทธิครั้งเดียว ณ วันครบกำหนดอายุ	120000000	0.18574	32.304	10/05/2019	31/10/2019	05/11/2019
133	PTTG19P1910A	PTTGC	ชำระเงินสดส่วนต่าง	ใช้สิทธิครั้งเดียว ณ วันครบกำหนดอายุ	120000000	0.12739	50.042	10/05/2019	31/10/2019	05/11/2019
134	EPG19C1910A	EPG	ชำระเงินสดส่วนต่าง	ใช้สิทธิครั้งเดียว ณ วันครบกำหนดอายุ	120000000	0.4442	7.439	15/05/2019	31/10/2019	05/11/2019
135	ESSO19C1910A	ESSO	ชำระเงินสดส่วนต่าง	ใช้สิทธิครั้งเดียว ณ วันครบกำหนดอายุ	120000000	0.22727	14	15/05/2019	31/10/2019	05/11/2019
136	KCE19C1910A	KCE	ชำระเงินสดส่วนต่าง	ใช้สิทธิครั้งเดียว ณ วันครบกำหนดอายุ	120000000	0.21809	32.195	15/05/2019	31/10/2019	05/11/2019
137	ORI19C1910A	ORI	ชำระเงินสดส่วนต่าง	ใช้สิทธิครั้งเดียว ณ วันครบกำหนดอายุ	120000000	0.51315	9.646	15/05/2019	31/10/2019	05/11/2019
138	ROBI19C1910A	ROBINS	ชำระเงินสดส่วนต่าง	ใช้สิทธิครั้งเดียว ณ วันครบกำหนดอายุ	120000000	0.11111	71	15/05/2019	31/10/2019	05/11/2019
139	SPRC19C1910A	SPRC	ชำระเงินสดส่วนต่าง	ใช้สิทธิครั้งเดียว ณ วันครบกำหนดอายุ	120000000	0.28986	12.814	15/05/2019	31/10/2019	05/11/2019
140	SUPE19C1910A	SUPER	ชำระเงินสดส่วนต่าง	ใช้สิทธิครั้งเดียว ณ วันครบกำหนดอายุ	120000000	2.7027	1.2	15/05/2019	31/10/2019	05/11/2019
141	TKN19C1910A	TKN	ชำระเงินสดส่วนต่าง	ใช้สิทธิครั้งเดียว ณ วันครบกำหนดอายุ	120000000	0.48128	13.357	15/05/2019	31/10/2019	05/11/2019
142	TOA19C1910A	TOA	ชำระเงินสดส่วนต่าง	ใช้สิทธิครั้งเดียว ณ วันครบกำหนดอายุ	120000000	0.12571	39.774	15/05/2019	31/10/2019	05/11/2019
143	BANP19C1910A	BANPU	ชำระเงินสดส่วนต่าง	ใช้สิทธิครั้งเดียว ณ วันครบกำหนดอายุ	120000000	0.30239	17.994	22/05/2019	31/10/2019	05/11/2019
144	BCP19C1910A	BCP	ชำระเงินสดส่วนต่าง	ใช้สิทธิครั้งเดียว ณ วันครบกำหนดอายุ	120000000	0.13242	35.798	22/05/2019	31/10/2019	05/11/2019
145	BEAU19C1910A	BEAUTY	ชำระเงินสดส่วนต่าง	ใช้สิทธิครั้งเดียว ณ วันครบกำหนดอายุ	120000000	0.84373	6.914	22/05/2019	31/10/2019	05/11/2019
146	BLAN19C1910A	BLAND	ชำระเงินสดส่วนต่าง	ใช้สิทธิครั้งเดียว ณ วันครบกำหนดอายุ	120000000	3.64104	1.799	22/05/2019	31/10/2019	05/11/2019
147	CENT19C1910A	CENTEL	ชำระเงินสดส่วนต่าง	ใช้สิทธิครั้งเดียว ณ วันครบกำหนดอายุ	120000000	0.11364	47	22/05/2019	31/10/2019	05/11/2019
148	CPF19C1910A	CPF	ชำระเงินสดส่วนต่าง	ใช้สิทธิครั้งเดียว ณ วันครบกำหนดอายุ	120000000	0.13119	32.667	22/05/2019	31/10/2019	05/11/2019
149	HANA19C1910A	HANA	ชำระเงินสดส่วนต่าง	ใช้สิทธิครั้งเดียว ณ วันครบกำหนดอายุ	120000000	0.10884	35.186	22/05/2019	31/10/2019	05/11/2019

No.	ชื่อย่อใบสำคัญแสดงสิทธิอนุพันธ์	หลักทรัพย์อ้างอิง	การส่งมอบเมื่อใช้สิทธิ	ประเภทการใช้สิทธิ	จำนวนที่เสนอขาย (หน่วย)	อัตราใช้สิทธิต่อหน่วย (UL: 1 DW)	ราคาใช้สิทธิ (บาท)	วันซื้อขายวันแรก	วันซื้อขายสุดท้าย	วันหมดอายุ
150	PRM19C1910A	PRM	ชำระเงินสดส่วนต่าง	ใช้สิทธิครั้งเดียว ณ วันครบกำหนดอายุ	120000000	0.5	9.2	22/05/2019	31/10/2019	05/11/2019
151	PTTG19C1910A	PTTGC	ชำระเงินสดส่วนต่าง	ใช้สิทธิครั้งเดียว ณ วันครบกำหนดอายุ	120000000	0.11581	79.479	22/05/2019	31/10/2019	05/11/2019
152	SGP19C1910A	SGP	ชำระเงินสดส่วนต่าง	ใช้สิทธิครั้งเดียว ณ วันครบกำหนดอายุ	120000000	0.2596	13.828	22/05/2019	31/10/2019	05/11/2019
153	TOP19C1910A	TOP	ชำระเงินสดส่วนต่าง	ใช้สิทธิครั้งเดียว ณ วันครบกำหนดอายุ	120000000	0.10907	79.859	22/05/2019	31/10/2019	05/11/2019
154	WORK19C1910A	WORK	ชำระเงินสดส่วนต่าง	ใช้สิทธิครั้งเดียว ณ วันครบกำหนดอายุ	85000000	0.2439	27	22/05/2019	31/10/2019	05/11/2019
155	GUNK19C1910A	GUNKUL	ชำระเงินสดส่วนต่าง	ใช้สิทธิครั้งเดียว ณ วันครบกำหนดอายุ	120000000	1.38889	3.4	28/05/2019	31/10/2019	05/11/2019
156	IRPC19C1910B	IRPC	ชำระเงินสดส่วนต่าง	ใช้สิทธิครั้งเดียว ณ วันครบกำหนดอายุ	120000000	1.38889	6	28/05/2019	31/10/2019	05/11/2019
157	TASC19C1910A	TASCO	ชำระเงินสดส่วนต่าง	ใช้สิทธิครั้งเดียว ณ วันครบกำหนดอายุ	120000000	0.26898	23.775	28/05/2019	31/10/2019	05/11/2019
158	THAI19C1910B	THAI	ชำระเงินสดส่วนต่าง	ใช้สิทธิครั้งเดียว ณ วันครบกำหนดอายุ	90000000	0.55556	13.5	28/05/2019	31/10/2019	05/11/2019
159	CPF19P1910A	CPF	ชำระเงินสดส่วนต่าง	ใช้สิทธิครั้งเดียว ณ วันครบกำหนดอายุ	120000000	0.38854	18.808	28/05/2019	31/10/2019	05/11/2019
160	INTU19P1910A	INTUCH	ชำระเงินสดส่วนต่าง	ใช้สิทธิครั้งเดียว ณ วันครบกำหนดอายุ	120000000	0.25554	40.111	28/05/2019	31/10/2019	05/11/2019
161	KTB19P1910A	KTB	ชำระเงินสดส่วนต่าง	ใช้สิทธิครั้งเดียว ณ วันครบกำหนดอายุ	120000000	0.55556	14	28/05/2019	31/10/2019	05/11/2019
162	LH19P1910A	LH	ชำระเงินสดส่วนต่าง	ใช้สิทธิครั้งเดียว ณ วันครบกำหนดอายุ	120000000	0.93434	7.297	28/05/2019	31/10/2019	05/11/2019
163	MINT19P1910A	MINT	ชำระเงินสดส่วนต่าง	ใช้สิทธิครั้งเดียว ณ วันครบกำหนดอายุ	120000000	0.22222	26	28/05/2019	31/10/2019	05/11/2019
164	AAV19C1910A	AAV	ชำระเงินสดส่วนต่าง	ใช้สิทธิครั้งเดียว ณ วันครบกำหนดอายุ	120000000	1.42857	5	05/06/2019	31/10/2019	05/11/2019
165	BJC19C1910A	BJC	ชำระเงินสดส่วนต่าง	ใช้สิทธิครั้งเดียว ณ วันครบกำหนดอายุ	120000000	0.11666	57.313	05/06/2019	31/10/2019	05/11/2019
166	BPP19C1910A	BPP	ชำระเงินสดส่วนต่าง	ใช้สิทธิครั้งเดียว ณ วันครบกำหนดอายุ	120000000	0.2827	23.582	05/06/2019	31/10/2019	05/11/2019
167	GPSC19C1910A	GPSC	ชำระเงินสดส่วนต่าง	ใช้สิทธิครั้งเดียว ณ วันครบกำหนดอายุ	120000000	0.11533	61.937	05/06/2019	31/10/2019	05/11/2019
168	KCE19C1910B	KCE	ชำระเงินสดส่วนต่าง	ใช้สิทธิครั้งเดียว ณ วันครบกำหนดอายุ	120000000	0.20918	23.415	05/06/2019	31/10/2019	05/11/2019

No.	ชื่อย่อใบสำคัญแสดงสิทธิอนุพันธ์	หลักทรัพย์อ้างอิง	การส่งมอบเมื่อใช้สิทธิ	ประเภทการใช้สิทธิ	จำนวนที่เสนอขาย (หน่วย)	อัตราใช้สิทธิต่อหน่วย (UL: 1 DW)	ราคาใช้สิทธิ (บาท)	วันซื้อขายวันแรก	วันซื้อขายสุดท้าย	วันหมดอายุ
169	PTG19C1910B	PTG	ชำระเงินสดส่วนต่าง	ใช้สิทธิครั้งเดียว ณ วันครบกำหนดอายุ	120000000	0.28571	22.5	05/06/2019	31/10/2019	05/11/2019
170	AOT19P1910A	AOT	ชำระเงินสดส่วนต่าง	ใช้สิทธิครั้งเดียว ณ วันครบกำหนดอายุ	120000000	0.21739	50	05/06/2019	31/10/2019	05/11/2019
171	BANP19P1910A	BANPU	ชำระเงินสดส่วนต่าง	ใช้สิทธิครั้งเดียว ณ วันครบกำหนดอายุ	120000000	0.51406	10.699	05/06/2019	31/10/2019	05/11/2019
172	CPAL19P1910A	CPALL	ชำระเงินสดส่วนต่าง	ใช้สิทธิครั้งเดียว ณ วันครบกำหนดอายุ	120000000	0.21277	58	05/06/2019	31/10/2019	05/11/2019
173	EA19P1910A	EA	ชำระเงินสดส่วนต่าง	ใช้สิทธิครั้งเดียว ณ วันครบกำหนดอายุ	120000000	0.25641	32	05/06/2019	31/10/2019	05/11/2019
174	IVL19P1910A	IVL	ชำระเงินสดส่วนต่าง	ใช้สิทธิครั้งเดียว ณ วันครบกำหนดอายุ	120000000	0.22941	31.701	05/06/2019	31/10/2019	05/11/2019
175	PTG19P1910A	PTG	ชำระเงินสดส่วนต่าง	ใช้สิทธิครั้งเดียว ณ วันครบกำหนดอายุ	120000000	0.47619	10.5	05/06/2019	31/10/2019	05/11/2019
176	AEON19C1911A	AEONTS	ชำระเงินสดส่วนต่าง	ใช้สิทธิครั้งเดียว ณ วันครบกำหนดอายุ	120000000	0.02353	261.938	11/06/2019	29/11/2019	04/12/2019
177	AOT19C1911A	AOT	ชำระเงินสดส่วนต่าง	ใช้สิทธิครั้งเดียว ณ วันครบกำหนดอายุ	120000000	0.10638	77	11/06/2019	29/11/2019	04/12/2019
178	BBL19C1911A	BBL	ชำระเงินสดส่วนต่าง	ใช้สิทธิครั้งเดียว ณ วันครบกำหนดอายุ	120000000	0.02354	227.27	11/06/2019	29/11/2019	04/12/2019
179	BCPG19C1911A	BCPG	ชำระเงินสดส่วนต่าง	ใช้สิทธิครั้งเดียว ณ วันครบกำหนดอายุ	120000000	0.22923	21.812	11/06/2019	29/11/2019	04/12/2019
180	CPN19C1911A	CPN	ชำระเงินสดส่วนต่าง	ใช้สิทธิครั้งเดียว ณ วันครบกำหนดอายุ	120000000	0.10204	90	11/06/2019	29/11/2019	04/12/2019
181	KBAN19C1911A	KBANK	ชำระเงินสดส่วนต่าง	ใช้สิทธิครั้งเดียว ณ วันครบกำหนดอายุ	120000000	0.06269	230.302	11/06/2019	29/11/2019	04/12/2019
182	MTC19C1911A	MTC	ชำระเงินสดส่วนต่าง	ใช้สิทธิครั้งเดียว ณ วันครบกำหนดอายุ	120000000	0.11765	75	11/06/2019	29/11/2019	04/12/2019
183	PTT19C1911A	PTT	ชำระเงินสดส่วนต่าง	ใช้สิทธิครั้งเดียว ณ วันครบกำหนดอายุ	120000000	0.09715	53.918	11/06/2019	29/11/2019	04/12/2019
184	SCB19P1911A	SCB	ชำระเงินสดส่วนต่าง	ใช้สิทธิครั้งเดียว ณ วันครบกำหนดอายุ	120000000	0.14464	90.869	11/06/2019	29/11/2019	04/12/2019
185	SCC19P1911A	SCC	ชำระเงินสดส่วนต่าง	ใช้สิทธิครั้งเดียว ณ วันครบกำหนดอายุ	120000000	0.02542	344.194	11/06/2019	29/11/2019	04/12/2019
186	TOP19P1911A	TOP	ชำระเงินสดส่วนต่าง	ใช้สิทธิครั้งเดียว ณ วันครบกำหนดอายุ	120000000	0.23588	39.437	11/06/2019	29/11/2019	04/12/2019
187	CHG19C1911A	CHG	ชำระเงินสดส่วนต่าง	ใช้สิทธิครั้งเดียว ณ วันครบกำหนดอายุ	120000000	1.05014	2.678	18/06/2019	29/11/2019	04/12/2019

No.	ชื่อย่อใบสำคัญแสดงสิทธิอนุพันธ์	หลักทรัพย์อ้างอิง	การส่งมอบเมื่อใช้สิทธิ	ประเภทการใช้สิทธิ	จำนวนที่เสนอขาย (หน่วย)	อัตราใช้สิทธิต่อหน่วย (UL: 1 DW)	ราคาใช้สิทธิ (บาท)	วันซื้อขายวันแรก	วันซื้อขายสุดท้าย	วันหมดอายุ
188	CBG19C1911A	CBG	ชำระเงินสดส่วนต่าง	ใช้สิทธิครั้งเดียว ณ วันครบกำหนดอายุ	120000000	0.08753	94.379	18/06/2019	29/11/2019	04/12/2019
189	HMPR19C1911A	HMPRO	ชำระเงินสดส่วนต่าง	ใช้สิทธิครั้งเดียว ณ วันครบกำหนดอายุ	120000000	0.2194	19.817	18/06/2019	29/11/2019	04/12/2019
190	KKP19C1911A	KKP	ชำระเงินสดส่วนต่าง	ใช้สิทธิครั้งเดียว ณ วันครบกำหนดอายุ	120000000	0.08372	75.39	18/06/2019	29/11/2019	04/12/2019
191	LH19C1911A	LH	ชำระเงินสดส่วนต่าง	ใช้สิทธิครั้งเดียว ณ วันครบกำหนดอายุ	120000000	0.22343	12.649	18/06/2019	29/11/2019	04/12/2019
192	SCC19C1911A	SCC	ชำระเงินสดส่วนต่าง	ใช้สิทธิครั้งเดียว ณ วันครบกำหนดอายุ	120000000	0.01048	501.54	18/06/2019	29/11/2019	04/12/2019
193	CBG19P1911A	CBG	ชำระเงินสดส่วนต่าง	ใช้สิทธิครั้งเดียว ณ วันครบกำหนดอายุ	120000000	0.28759	34.771	18/06/2019	29/11/2019	04/12/2019
194	GULF19P1911A	GULF	ชำระเงินสดส่วนต่าง	ใช้สิทธิครั้งเดียว ณ วันครบกำหนดอายุ	120000000	0.14286	75	18/06/2019	29/11/2019	04/12/2019
195	KTC19P1911A	KTC	ชำระเงินสดส่วนต่าง	ใช้สิทธิครั้งเดียว ณ วันครบกำหนดอายุ	120000000	0.25	25	18/06/2019	29/11/2019	04/12/2019
196	PTT19P1911A	PTT	ชำระเงินสดส่วนต่าง	ใช้สิทธิครั้งเดียว ณ วันครบกำหนดอายุ	120000000	0.14573	36.272	18/06/2019	29/11/2019	04/12/2019
197	PTTE19P1911A	PTTEP	ชำระเงินสดส่วนต่าง	ใช้สิทธิครั้งเดียว ณ วันครบกำหนดอายุ	120000000	0.10603	88.424	18/06/2019	29/11/2019	04/12/2019
198	ADVA19C1911A	ADVANC	ชำระเงินสดส่วนต่าง	ใช้สิทธิครั้งเดียว ณ วันครบกำหนดอายุ	120000000	0.01921	221.063	25/06/2019	29/11/2019	04/12/2019
199	BEM19C1911A	BEM	ชำระเงินสดส่วนต่าง	ใช้สิทธิครั้งเดียว ณ วันครบกำหนดอายุ	120000000	0.19336	12.929	25/06/2019	29/11/2019	04/12/2019
200	CKP19C1911A	CKP	ชำระเงินสดส่วนต่าง	ใช้สิทธิครั้งเดียว ณ วันครบกำหนดอายุ	120000000	0.4	8.2	25/06/2019	29/11/2019	04/12/2019
201	CPAL19C1911A	CPALL	ชำระเงินสดส่วนต่าง	ใช้สิทธิครั้งเดียว ณ วันครบกำหนดอายุ	120000000	0.07692	95	25/06/2019	29/11/2019	04/12/2019
202	GUNK19C1911A	GUNKUL	ชำระเงินสดส่วนต่าง	ใช้สิทธิครั้งเดียว ณ วันครบกำหนดอายุ	120000000	1.03093	3.84	25/06/2019	29/11/2019	04/12/2019
203	MBK19C1911A	MBK	ชำระเงินสดส่วนต่าง	ใช้สิทธิครั้งเดียว ณ วันครบกำหนดอายุ	120000000	0.22098	26.562	25/06/2019	29/11/2019	04/12/2019
204	PLAN19C1911A	PLANB	ชำระเงินสดส่วนต่าง	ใช้สิทธิครั้งเดียว ณ วันครบกำหนดอายุ	120000000	0.4393	8.611	25/06/2019	29/11/2019	04/12/2019
205	TPI19C1911A	TIPIP	ชำระเงินสดส่วนต่าง	ใช้สิทธิครั้งเดียว ณ วันครบกำหนดอายุ	120000000	0.36394	6.673	25/06/2019	29/11/2019	04/12/2019
206	TVO19C1911A	TVO	ชำระเงินสดส่วนต่าง	ใช้สิทธิครั้งเดียว ณ วันครบกำหนดอายุ	120000000	0.07326	29.25	25/06/2019	29/11/2019	04/12/2019

No.	ชื่อย่อใบสำคัญแสดงสิทธิอนุพันธ์	หลักทรัพย์อ้างอิง	การส่งมอบเมื่อใช้สิทธิ	ประเภทการใช้สิทธิ	จำนวนที่เสนอขาย (หน่วย)	อัตราใช้สิทธิต่อหน่วย (UL: 1 DW)	ราคาใช้สิทธิ (บาท)	วันซื้อขายวันแรก	วันซื้อขายสุดท้าย	วันหมดอายุ
207	ADVA19P1911A	ADVANC	ชำระเงินสดส่วนต่าง	ใช้สิทธิครั้งเดียว ณ วันครบกำหนดอายุ	120000000	0.04071	160.148	25/06/2019	29/11/2019	04/12/2019
208	BEM19P1911A	BEM	ชำระเงินสดส่วนต่าง	ใช้สิทธิครั้งเดียว ณ วันครบกำหนดอายุ	120000000	0.22344	10.343	25/06/2019	29/11/2019	04/12/2019
209	COM719P1911A	COM7	ชำระเงินสดส่วนต่าง	ใช้สิทธิครั้งเดียว ณ วันครบกำหนดอายุ	120000000	0.27027	17	25/06/2019	29/11/2019	04/12/2019
210	MTC19P1911A	MTC	ชำระเงินสดส่วนต่าง	ใช้สิทธิครั้งเดียว ณ วันครบกำหนดอายุ	120000000	0.18519	39	25/06/2019	29/11/2019	04/12/2019
211	STEC19P1911A	STEC	ชำระเงินสดส่วนต่าง	ใช้สิทธิครั้งเดียว ณ วันครบกำหนดอายุ	120000000	0.22222	20	25/06/2019	29/11/2019	04/12/2019
212	TRUE19P1911A	TRUE	ชำระเงินสดส่วนต่าง	ใช้สิทธิครั้งเดียว ณ วันครบกำหนดอายุ	120000000	0.66667	4.5	25/06/2019	29/11/2019	04/12/2019
213	BGRI19C1911A	BGRIM	ชำระเงินสดส่วนต่าง	ใช้สิทธิครั้งเดียว ณ วันครบกำหนดอายุ	120000000	0.08508	43.827	02/07/2019	29/11/2019	04/12/2019
214	ERW19C1911A	ERW	ชำระเงินสดส่วนต่าง	ใช้สิทธิครั้งเดียว ณ วันครบกำหนดอายุ	120000000	0.41667	7.5	02/07/2019	29/11/2019	04/12/2019
215	IVL19C1911A	IVL	ชำระเงินสดส่วนต่าง	ใช้สิทธิครั้งเดียว ณ วันครบกำหนดอายุ	120000000	0.09031	56.835	02/07/2019	29/11/2019	04/12/2019
216	PTG19C1911A	PTG	ชำระเงินสดส่วนต่าง	ใช้สิทธิครั้งเดียว ณ วันครบกำหนดอายุ	120000000	0.22222	25	02/07/2019	29/11/2019	04/12/2019
217	RS19C1911A	RS	ชำระเงินสดส่วนต่าง	ใช้สิทธิครั้งเดียว ณ วันครบกำหนดอายุ	120000000	0.20655	22.231	02/07/2019	29/11/2019	04/12/2019
218	THAI19C1911A	THAI	ชำระเงินสดส่วนต่าง	ใช้สิทธิครั้งเดียว ณ วันครบกำหนดอายุ	120000000	0.25	14.5	02/07/2019	29/11/2019	04/12/2019
219	TOA19C1911A	TOA	ชำระเงินสดส่วนต่าง	ใช้สิทธิครั้งเดียว ณ วันครบกำหนดอายุ	120000000	0.09312	45.74	02/07/2019	29/11/2019	04/12/2019
220	WHA19C1911A	WHA	ชำระเงินสดส่วนต่าง	ใช้สิทธิครั้งเดียว ณ วันครบกำหนดอายุ	120000000	1.03949	5.399	02/07/2019	29/11/2019	04/12/2019
221	BCPG19P1911A	BCPG	ชำระเงินสดส่วนต่าง	ใช้สิทธิครั้งเดียว ณ วันครบกำหนดอายุ	120000000	0.45847	14.376	02/07/2019	29/11/2019	04/12/2019
222	EPG19P1911A	EPG	ชำระเงินสดส่วนต่าง	ใช้สิทธิครั้งเดียว ณ วันครบกำหนดอายุ	120000000	1.06695	3.865	02/07/2019	29/11/2019	04/12/2019
223	GPSC19P1911A	GPSC	ชำระเงินสดส่วนต่าง	ใช้สิทธิครั้งเดียว ณ วันครบกำหนดอายุ	120000000	0.21324	39.816	02/07/2019	29/11/2019	04/12/2019
224	TASC19P1911A	TASCO	ชำระเงินสดส่วนต่าง	ใช้สิทธิครั้งเดียว ณ วันครบกำหนดอายุ	120000000	0.4646	14.284	02/07/2019	29/11/2019	04/12/2019
225	AMAT19C1912A	AMATA	ชำระเงินสดส่วนต่าง	ใช้สิทธิครั้งเดียว ณ วันครบกำหนดอายุ	120000000	0.0806	27.791	05/07/2019	27/12/2019	02/01/2020



No.	ชื่อย่อใบสำคัญแสดงสิทธิอนุพันธ์	หลักทรัพย์อ้างอิง	การส่งมอบเมื่อใช้สิทธิ	ประเภทการใช้สิทธิ	จำนวนที่เสนอขาย (หน่วย)	อัตราใช้สิทธิต่อหน่วย (UL: 1 DW)	ราคาใช้สิทธิ (บาท)	วันซื้อขายวันแรก	วันซื้อขายสุดท้าย	วันหมดอายุ
226	BH19C1912A	BH	ชำระเงินสดส่วนต่าง	ใช้สิทธิครั้งเดียว ณ วันครบกำหนดอายุ	120000000	0.04032	190.456	05/07/2019	27/12/2019	02/01/2020
227	BLAN19C1912A	BLAND	ชำระเงินสดส่วนต่าง	ใช้สิทธิครั้งเดียว ณ วันครบกำหนดอายุ	120000000	2.29543	1.894	05/07/2019	27/12/2019	02/01/2020
228	GFPT19C1912A	GFPT	ชำระเงินสดส่วนต่าง	ใช้สิทธิครั้งเดียว ณ วันครบกำหนดอายุ	120000000	0.20408	20.5	05/07/2019	27/12/2019	02/01/2020
229	GLOB19C1912A	GLOBAL	ชำระเงินสดส่วนต่าง	ใช้สิทธิครั้งเดียว ณ วันครบกำหนดอายุ	120000000	0.2	21.5	05/07/2019	27/12/2019	02/01/2020
230	GULF19C1912A	GULF	ชำระเงินสดส่วนต่าง	ใช้สิทธิครั้งเดียว ณ วันครบกำหนดอายุ	120000000	0.04	152	05/07/2019	27/12/2019	02/01/2020
231	JAS19C1912A	JAS	ชำระเงินสดส่วนต่าง	ใช้สิทธิครั้งเดียว ณ วันครบกำหนดอายุ	120000000	0.44167	8.679	05/07/2019	27/12/2019	02/01/2020
232	KTB19C1912A	KTB	ชำระเงินสดส่วนต่าง	ใช้สิทธิครั้งเดียว ณ วันครบกำหนดอายุ	120000000	0.19231	22	05/07/2019	27/12/2019	02/01/2020
233	MAJO19C1912A	MAJOR	ชำระเงินสดส่วนต่าง	ใช้สิทธิครั้งเดียว ณ วันครบกำหนดอายุ	120000000	0.09326	34.117	05/07/2019	27/12/2019	02/01/2020
234	OSP19C1912A	OSP	ชำระเงินสดส่วนต่าง	ใช้สิทธิครั้งเดียว ณ วันครบกำหนดอายุ	120000000	0.08413	41.6	05/07/2019	27/12/2019	02/01/2020
235	PSL19C1912A	PSL	ชำระเงินสดส่วนต่าง	ใช้สิทธิครั้งเดียว ณ วันครบกำหนดอายุ	120000000	0.43478	11.7	05/07/2019	27/12/2019	02/01/2020
236	SAWA19C1912A	SAWAD	ชำระเงินสดส่วนต่าง	ใช้สิทธิครั้งเดียว ณ วันครบกำหนดอายุ	120000000	0.08333	75	05/07/2019	27/12/2019	02/01/2020
237	TISC19C1912A	TISCO	ชำระเงินสดส่วนต่าง	ใช้สิทธิครั้งเดียว ณ วันครบกำหนดอายุ	120000000	0.04	110	05/07/2019	27/12/2019	02/01/2020
238	CK19C1912A	CK	ชำระเงินสดส่วนต่าง	ใช้สิทธิครั้งเดียว ณ วันครบกำหนดอายุ	120000000	0.08405	33.708	10/07/2019	27/12/2019	02/01/2020
239	INTU19C1912A	INTUCH	ชำระเงินสดส่วนต่าง	ใช้สิทธิครั้งเดียว ณ วันครบกำหนดอายุ	120000000	0.09293	70.928	10/07/2019	27/12/2019	02/01/2020
240	AOT19P1912A	AOT	ชำระเงินสดส่วนต่าง	ใช้สิทธิครั้งเดียว ณ วันครบกำหนดอายุ	120000000	0.16905	56.197	10/07/2019	27/12/2019	02/01/2020
241	GFPT19P1912A	GFPT	ชำระเงินสดส่วนต่าง	ใช้สิทธิครั้งเดียว ณ วันครบกำหนดอายุ	120000000	0.45455	12.4	10/07/2019	27/12/2019	02/01/2020
242	COM719C2001A	COM7	ชำระเงินสดส่วนต่าง	ใช้สิทธิครั้งเดียว ณ วันครบกำหนดอายุ	120000000	0.08	29.5	17/07/2019	31/01/2020	05/02/2020
243	CPF19C2001A	CPF	ชำระเงินสดส่วนต่าง	ใช้สิทธิครั้งเดียว ณ วันครบกำหนดอายุ	120000000	0.08081	34.647	17/07/2019	31/01/2020	05/02/2020
244	GPSC19C2001A	GPSC	ชำระเงินสดส่วนต่าง	ใช้สิทธิครั้งเดียว ณ วันครบกำหนดอายุ	120000000	0.09418	79.633	17/07/2019	31/01/2020	05/02/2020

No.	ชื่อย่อใบสำคัญแสดงสิทธิอนุพันธ์	หลักทรัพย์อ้างอิง	การส่งมอบเมื่อใช้สิทธิ	ประเภทการใช้สิทธิ	จำนวนที่เสนอขาย (หน่วย)	อัตราใช้สิทธิต่อหน่วย (UL: 1 DW)	ราคาใช้สิทธิ (บาท)	วันซื้อขายวันแรก	วันซื้อขายสุดท้าย	วันหมดอายุ
245	ORI19C2001A	ORI	ชำระเงินสดส่วนต่าง	ใช้สิทธิครั้งเดียว ณ วันครบกำหนดอายุ	120000000	0.20945	11.693	17/07/2019	31/01/2020	05/02/2020
246	PLAN19C2001A	PLANB	ชำระเงินสดส่วนต่าง	ใช้สิทธิครั้งเดียว ณ วันครบกำหนดอายุ	120000000	0.421	10.392	17/07/2019	31/01/2020	05/02/2020
247	PRM19C2001A	PRM	ชำระเงินสดส่วนต่าง	ใช้สิทธิครั้งเดียว ณ วันครบกำหนดอายุ	120000000	0.40318	12.104	17/07/2019	31/01/2020	05/02/2020
248	PSH19C2001A	PSH	ชำระเงินสดส่วนต่าง	ใช้สิทธิครั้งเดียว ณ วันครบกำหนดอายุ	120000000	0.19446	24.985	17/07/2019	31/01/2020	05/02/2020
249	SGP19C2001A	SGP	ชำระเงินสดส่วนต่าง	ใช้สิทธิครั้งเดียว ณ วันครบกำหนดอายุ	120000000	0.19852	11.853	17/07/2019	31/01/2020	05/02/2020
250	GULF19P2001A	GULF	ชำระเงินสดส่วนต่าง	ใช้สิทธิครั้งเดียว ณ วันครบกำหนดอายุ	120000000	0.07692	95	17/07/2019	31/01/2020	05/02/2020
251	KTC19P2001A	KTC	ชำระเงินสดส่วนต่าง	ใช้สิทธิครั้งเดียว ณ วันครบกำหนดอายุ	120000000	0.16667	29	17/07/2019	31/01/2020	05/02/2020
252	PTG19P2001A	PTG	ชำระเงินสดส่วนต่าง	ใช้สิทธิครั้งเดียว ณ วันครบกำหนดอายุ	70000000	0.35714	15	17/07/2019	31/01/2020	05/02/2020
253	EA19C2001A	EA	ชำระเงินสดส่วนต่าง	ใช้สิทธิครั้งเดียว ณ วันครบกำหนดอายุ	120000000	0.07692	66	23/07/2019	31/01/2020	05/02/2020
254	IVL19C2001A	IVL	ชำระเงินสดส่วนต่าง	ใช้สิทธิครั้งเดียว ณ วันครบกำหนดอายุ	120000000	0.10104	51.935	23/07/2019	31/01/2020	05/02/2020
255	PTTE19C2001A	PTTEP	ชำระเงินสดส่วนต่าง	ใช้สิทธิครั้งเดียว ณ วันครบกำหนดอายุ	120000000	0.05247	171.936	23/07/2019	31/01/2020	05/02/2020
256	MINT19C2001A	MINT	ชำระเงินสดส่วนต่าง	ใช้สิทธิครั้งเดียว ณ วันครบกำหนดอายุ	120000000	0.09615	50	25/07/2019	31/01/2020	05/02/2020
257	STA19C2001A	STA	ชำระเงินสดส่วนต่าง	ใช้สิทธิครั้งเดียว ณ วันครบกำหนดอายุ	120000000	0.21739	16	25/07/2019	31/01/2020	05/02/2020
258	TU19C2001A	TU	ชำระเงินสดส่วนต่าง	ใช้สิทธิครั้งเดียว ณ วันครบกำหนดอายุ	120000000	0.2473	23.67	25/07/2019	31/01/2020	05/02/2020
259	JAS19P2001A	JAS	ชำระเงินสดส่วนต่าง	ใช้สิทธิครั้งเดียว ณ วันครบกำหนดอายุ	120000000	1.63077	3.208	25/07/2019	31/01/2020	05/02/2020
260	BBL19C2001A	BBL	ชำระเงินสดส่วนต่าง	ใช้สิทธิครั้งเดียว ณ วันครบกำหนดอายุ	120000000	0.04048	197.626	07/08/2019	31/01/2020	05/02/2020
261	BCH19C2001A	BCH	ชำระเงินสดส่วนต่าง	ใช้สิทธิครั้งเดียว ณ วันครบกำหนดอายุ	120000000	0.18987	17.589	07/08/2019	31/01/2020	05/02/2020
262	BDMS19C2001A	BDMS	ชำระเงินสดส่วนต่าง	ใช้สิทธิครั้งเดียว ณ วันครบกำหนดอายุ	120000000	0.19429	27.714	07/08/2019	31/01/2020	05/02/2020
263	BEM19C2001A	BEM	ชำระเงินสดส่วนต่าง	ใช้สิทธิครั้งเดียว ณ วันครบกำหนดอายุ	120000000	0.2011	12.233	07/08/2019	31/01/2020	05/02/2020

No.	ชื่อย่อใบสำคัญแสดงสิทธิอนุพันธ์	หลักทรัพย์อ้างอิง	การส่งมอบเมื่อใช้สิทธิ	ประเภทการใช้สิทธิ	จำนวนที่เสนอขาย (หน่วย)	อัตราใช้สิทธิต่อหน่วย (UL: 1 DW)	ราคาใช้สิทธิ (บาท)	วันซื้อขายวันแรก	วันซื้อขายสุดท้าย	วันหมดอายุ
264	DTAC19C2001A	DTAC	ชำระเงินสดส่วนต่าง	ใช้สิทธิครั้งเดียว ณ วันครบกำหนดอายุ	120000000	0.07692	70	07/08/2019	31/01/2020	05/02/2020
265	PTTG19C2001A	PTTGC	ชำระเงินสดส่วนต่าง	ใช้สิทธิครั้งเดียว ณ วันครบกำหนดอายุ	120000000	0.07663	67.704	07/08/2019	31/01/2020	05/02/2020
266	SPRC19C2001A	SPRC	ชำระเงินสดส่วนต่าง	ใช้สิทธิครั้งเดียว ณ วันครบกำหนดอายุ	120000000	0.46115	11.828	07/08/2019	31/01/2020	05/02/2020
267	TKN19C2001A	TKN	ชำระเงินสดส่วนต่าง	ใช้สิทธิครั้งเดียว ณ วันครบกำหนดอายุ	120000000	0.20626	13.852	07/08/2019	31/01/2020	05/02/2020
268	AAV19C2001A	AAV	ชำระเงินสดส่วนต่าง	ใช้สิทธิครั้งเดียว ณ วันครบกำหนดอายุ	120000000	1.03093	4.2	14/08/2019	31/01/2020	05/02/2020
269	ANAN19C2001A	ANAN	ชำระเงินสดส่วนต่าง	ใช้สิทธิครั้งเดียว ณ วันครบกำหนดอายุ	120000000	0.96934	3.99	14/08/2019	31/01/2020	05/02/2020
270	BCP19C2001A	BCP	ชำระเงินสดส่วนต่าง	ใช้สิทธิครั้งเดียว ณ วันครบกำหนดอายุ	120000000	0.08867	32.66	14/08/2019	31/01/2020	05/02/2020
271	CENT19C2001A	CENTEL	ชำระเงินสดส่วนต่าง	ใช้สิทธิครั้งเดียว ณ วันครบกำหนดอายุ	120000000	0.07519	37	14/08/2019	31/01/2020	05/02/2020
272	ERW19C2001A	ERW	ชำระเงินสดส่วนต่าง	ใช้สิทธิครั้งเดียว ณ วันครบกำหนดอายุ	120000000	0.38462	6.1	14/08/2019	31/01/2020	05/02/2020
273	ESSO19C2001A	ESSO	ชำระเงินสดส่วนต่าง	ใช้สิทธิครั้งเดียว ณ วันครบกำหนดอายุ	120000000	0.41667	11.7	14/08/2019	31/01/2020	05/02/2020
274	IRPC19C2001A	IRPC	ชำระเงินสดส่วนต่าง	ใช้สิทธิครั้งเดียว ณ วันครบกำหนดอายุ	120000000	1.08696	5.1	14/08/2019	31/01/2020	05/02/2020
275	KBAN19C2001A	KBANK	ชำระเงินสดส่วนต่าง	ใช้สิทธิครั้งเดียว ณ วันครบกำหนดอายุ	120000000	0.04012	191.42	14/08/2019	31/01/2020	05/02/2020
276	MEGA19C2001A	MEGA	ชำระเงินสดส่วนต่าง	ใช้สิทธิครั้งเดียว ณ วันครบกำหนดอายุ	120000000	0.08286	41.551	14/08/2019	31/01/2020	05/02/2020
277	TCAP19C2001A	TCAP	ชำระเงินสดส่วนต่าง	ใช้สิทธิครั้งเดียว ณ วันครบกำหนดอายุ	120000000	0.09807	61.911	14/08/2019	31/01/2020	05/02/2020
278	THAN19C2001A	THANI	ชำระเงินสดส่วนต่าง	ใช้สิทธิครั้งเดียว ณ วันครบกำหนดอายุ	120000000	0.42607	9.193	14/08/2019	31/01/2020	05/02/2020
279	TMB19C2001A	TMB	ชำระเงินสดส่วนต่าง	ใช้สิทธิครั้งเดียว ณ วันครบกำหนดอายุ	120000000	2.36997	1.885	14/08/2019	31/01/2020	05/02/2020
280	BANP19C2002A	BANPU	ชำระเงินสดส่วนต่าง	ใช้สิทธิครั้งเดียว ณ วันครบกำหนดอายุ	120000000	0.28559	14.59	22/08/2019	28/02/2020	04/03/2020
281	CK19C2002A	CK	ชำระเงินสดส่วนต่าง	ใช้สิทธิครั้งเดียว ณ วันครบกำหนดอายุ	120000000	0.0917	29.742	22/08/2019	28/02/2020	04/03/2020
282	CPN19C2002A	CPN	ชำระเงินสดส่วนต่าง	ใช้สิทธิครั้งเดียว ณ วันครบกำหนดอายุ	120000000	0.1	82	22/08/2019	28/02/2020	04/03/2020

No.	ชื่อย่อใบสำคัญแสดงสิทธิอนุพันธ์	หลักทรัพย์อ้างอิง	การส่งมอบเมื่อใช้สิทธิ	ประเภทการใช้สิทธิ	จำนวนที่เสนอขาย (หน่วย)	อัตราใช้สิทธิต่อหน่วย (UL: 1 DW)	ราคาใช้สิทธิ (บาท)	วันซื้อขายวันแรก	วันซื้อขายสุดท้าย	วันหมดอายุ
283	PTT19C2002A	PTT	ชำระเงินสดส่วนต่าง	ใช้สิทธิครั้งเดียว ณ วันครบกำหนดอายุ	120000000	0.09273	49.016	22/08/2019	28/02/2020	04/03/2020
284	SCB19C2002A	SCB	ชำระเงินสดส่วนต่าง	ใช้สิทธิครั้งเดียว ณ วันครบกำหนดอายุ	120000000	0.04435	140.177	22/08/2019	28/02/2020	04/03/2020
285	SGP19C2002A	SGP	ชำระเงินสดส่วนต่าง	ใช้สิทธิครั้งเดียว ณ วันครบกำหนดอายุ	120000000	0.43478	10.6	22/08/2019	28/02/2020	04/03/2020
286	SIRI19C2002A	SIRI	ชำระเงินสดส่วนต่าง	ใช้สิทธิครั้งเดียว ณ วันครบกำหนดอายุ	120000000	2.41622	1.675	22/08/2019	28/02/2020	04/03/2020
287	SPAL19C2002A	SPALI	ชำระเงินสดส่วนต่าง	ใช้สิทธิครั้งเดียว ณ วันครบกำหนดอายุ	120000000	0.23743	24.487	22/08/2019	28/02/2020	04/03/2020
288	STEC19C2002A	STEC	ชำระเงินสดส่วนต่าง	ใช้สิทธิครั้งเดียว ณ วันครบกำหนดอายุ	120000000	0.2439	26.25	22/08/2019	28/02/2020	04/03/2020
289	SUPE19C2002A	SUPER	ชำระเงินสดส่วนต่าง	ใช้สิทธิครั้งเดียว ณ วันครบกำหนดอายุ	120000000	2.26518	0.903	22/08/2019	28/02/2020	04/03/2020
290	AP19C2002A	AP	ชำระเงินสดส่วนต่าง	ใช้สิทธิครั้งเดียว ณ วันครบกำหนดอายุ	120000000	0.45455	8.5	29/08/2019	28/02/2020	04/03/2020
291	BH19C2002A	BH	ชำระเงินสดส่วนต่าง	ใช้สิทธิครั้งเดียว ณ วันครบกำหนดอายุ	120000000	0.04762	161	29/08/2019	28/02/2020	04/03/2020
292	BTS19C2002A	BTS	ชำระเงินสดส่วนต่าง	ใช้สิทธิครั้งเดียว ณ วันครบกำหนดอายุ	120000000	0.2303	15.395	29/08/2019	28/02/2020	04/03/2020
293	GLOB19C2002A	GLOBAL	ชำระเงินสดส่วนต่าง	ใช้สิทธิครั้งเดียว ณ วันครบกำหนดอายุ	120000000	0.25641	18.2	29/08/2019	28/02/2020	04/03/2020
294	IVL19C2002A	IVL	ชำระเงินสดส่วนต่าง	ใช้สิทธิครั้งเดียว ณ วันครบกำหนดอายุ	120000000	0.1011	39.566	29/08/2019	28/02/2020	04/03/2020
295	KCE19C2002A	KCE	ชำระเงินสดส่วนต่าง	ใช้สิทธิครั้งเดียว ณ วันครบกำหนดอายุ	120000000	0.22727	21	29/08/2019	28/02/2020	04/03/2020
296	KTB19C2002A	KTB	ชำระเงินสดส่วนต่าง	ใช้สิทธิครั้งเดียว ณ วันครบกำหนดอายุ	120000000	0.25	20	29/08/2019	28/02/2020	04/03/2020
297	MAJO19C2002A	MAJOR	ชำระเงินสดส่วนต่าง	ใช้สิทธิครั้งเดียว ณ วันครบกำหนดอายุ	120000000	0.26316	31	29/08/2019	28/02/2020	04/03/2020
298	PTTE19C2002A	PTTEP	ชำระเงินสดส่วนต่าง	ใช้สิทธิครั้งเดียว ณ วันครบกำหนดอายุ	120000000	0.04651	135	29/08/2019	28/02/2020	04/03/2020
299	SCC19C2002A	SCC	ชำระเงินสดส่วนต่าง	ใช้สิทธิครั้งเดียว ณ วันครบกำหนดอายุ	120000000	0.01408	471	29/08/2019	28/02/2020	04/03/2020
300	SPRC19C2002A	SPRC	ชำระเงินสดส่วนต่าง	ใช้สิทธิครั้งเดียว ณ วันครบกำหนดอายุ	120000000	0.52632	9.6	29/08/2019	28/02/2020	04/03/2020
301	THAI19C2002A	THAI	ชำระเงินสดส่วนต่าง	ใช้สิทธิครั้งเดียว ณ วันครบกำหนดอายุ	120000000	0.51546	12	29/08/2019	28/02/2020	04/03/2020

No.	ชื่อย่อใบสำคัญแสดงสิทธิอนุพันธ์	หลักทรัพย์อ้างอิง	การส่งมอบเมื่อใช้สิทธิ	ประเภทการใช้สิทธิ	จำนวนที่เสนอขาย (หน่วย)	อัตราใช้สิทธิต่อหน่วย (UL: 1 DW)	ราคาใช้สิทธิ (บาท)	วันซื้อขายวันแรก	วันซื้อขายสุดท้าย	วันหมดอายุ
302	TOP19C2002A	TOP	ชำระเงินสดส่วนต่าง	ใช้สิทธิครั้งเดียว ณ วันครบกำหนดอายุ	120000000	0.10143	73.944	29/08/2019	28/02/2020	04/03/2020
303	TU19C2002A	TU	ชำระเงินสดส่วนต่าง	ใช้สิทธิครั้งเดียว ณ วันครบกำหนดอายุ	120000000	0.23256	20	29/08/2019	28/02/2020	04/03/2020
304	CPAL19C2002A	CPALL	ชำระเงินสดส่วนต่าง	ใช้สิทธิครั้งเดียว ณ วันครบกำหนดอายุ	120000000	0.10526	98	03/09/2019	28/02/2020	04/03/2020
305	EA19C2002A	EA	ชำระเงินสดส่วนต่าง	ใช้สิทธิครั้งเดียว ณ วันครบกำหนดอายุ	120000000	0.09091	58	03/09/2019	28/02/2020	04/03/2020
306	JAS19C2002A	JAS	ชำระเงินสดส่วนต่าง	ใช้สิทธิครั้งเดียว ณ วันครบกำหนดอายุ	120000000	0.48182	8.208	03/09/2019	28/02/2020	04/03/2020
307	MTC19C2002A	MTC	ชำระเงินสดส่วนต่าง	ใช้สิทธิครั้งเดียว ณ วันครบกำหนดอายุ	120000000	0.11628	70	03/09/2019	28/02/2020	04/03/2020
308	PTTG19C2002A	PTTGC	ชำระเงินสดส่วนต่าง	ใช้สิทธิครั้งเดียว ณ วันครบกำหนดอายุ	120000000	0.09804	61.5	03/09/2019	28/02/2020	04/03/2020
309	RS19C2002A	RS	ชำระเงินสดส่วนต่าง	ใช้สิทธิครั้งเดียว ณ วันครบกำหนดอายุ	120000000	0.25	22.5	03/09/2019	28/02/2020	04/03/2020
310	SAWA19C2002A	SAWAD	ชำระเงินสดส่วนต่าง	ใช้สิทธิครั้งเดียว ณ วันครบกำหนดอายุ	120000000	0.1	73	03/09/2019	28/02/2020	04/03/2020
311	ADVA19C2002A	ADVANC	ชำระเงินสดส่วนต่าง	ใช้สิทธิครั้งเดียว ณ วันครบกำหนดอายุ	120000000	0.02564	275	10/09/2019	28/02/2020	04/03/2020
312	BEAU19C2002A	BEAUTY	ชำระเงินสดส่วนต่าง	ใช้สิทธิครั้งเดียว ณ วันครบกำหนดอายุ	80000000	1	3.7	10/09/2019	28/02/2020	04/03/2020
313	EGCO19C2002A	EGCO	ชำระเงินสดส่วนต่าง	ใช้สิทธิครั้งเดียว ณ วันครบกำหนดอายุ	120000000	0.02564	418	10/09/2019	28/02/2020	04/03/2020
314	EPG19C2002A	EPG	ชำระเงินสดส่วนต่าง	ใช้สิทธิครั้งเดียว ณ วันครบกำหนดอายุ	120000000	0.50649	9.872	10/09/2019	28/02/2020	04/03/2020
315	QH19C2002A	QH	ชำระเงินสดส่วนต่าง	ใช้สิทธิครั้งเดียว ณ วันครบกำหนดอายุ	120000000	1.14943	3.42	10/09/2019	28/02/2020	04/03/2020
316	RATC19C2002A	RATCH	ชำระเงินสดส่วนต่าง	ใช้สิทธิครั้งเดียว ณ วันครบกำหนดอายุ	120000000	0.10989	90	10/09/2019	28/02/2020	04/03/2020
317	STA19C2002A	STA	ชำระเงินสดส่วนต่าง	ใช้สิทธิครั้งเดียว ณ วันครบกำหนดอายุ	120000000	0.26316	14.5	10/09/2019	28/02/2020	04/03/2020
318	TPI19C2002A	TPIPP	ชำระเงินสดส่วนต่าง	ใช้สิทธิครั้งเดียว ณ วันครบกำหนดอายุ	120000000	0.49563	6.053	10/09/2019	28/02/2020	04/03/2020
319	WHA19C2002A	WHA	ชำระเงินสดส่วนต่าง	ใช้สิทธิครั้งเดียว ณ วันครบกำหนดอายุ	120000000	1.18453	5.743	10/09/2019	28/02/2020	04/03/2020
320	ADVA19P2002A	ADVANC	ชำระเงินสดส่วนต่าง	ใช้สิทธิครั้งเดียว ณ วันครบกำหนดอายุ	120000000	0.04255	184	10/09/2019	28/02/2020	04/03/2020

No.	ชื่อย่อใบสำคัญแสดงสิทธิอนุพันธ์	หลักทรัพย์อ้างอิง	การส่งมอบเมื่อใช้สิทธิ	ประเภทการใช้สิทธิ	จำนวนที่เสนอขาย (หน่วย)	อัตราใช้สิทธิต่อหน่วย (UL: 1 DW)	ราคาใช้สิทธิ (บาท)	วันซื้อขายวันแรก	วันซื้อขายสุดท้าย	วันหมดอายุ
321	BBL19P2002A	BBL	ชำระเงินสดส่วนต่าง	ใช้สิทธิครั้งเดียว ณ วันครบกำหนดอายุ	120000000	0.06667	140	10/09/2019	28/02/2020	04/03/2020
322	BTS19P2002A	BTS	ชำระเงินสดส่วนต่าง	ใช้สิทธิครั้งเดียว ณ วันครบกำหนดอายุ	120000000	0.40533	10.855	10/09/2019	28/02/2020	04/03/2020
323	DTAC19P2002A	DTAC	ชำระเงินสดส่วนต่าง	ใช้สิทธิครั้งเดียว ณ วันครบกำหนดอายุ	120000000	0.12969	48.191	10/09/2019	28/02/2020	04/03/2020
324	INTU19P2002A	INTUCH	ชำระเงินสดส่วนต่าง	ใช้สิทธิครั้งเดียว ณ วันครบกำหนดอายุ	120000000	0.17241	52	10/09/2019	28/02/2020	04/03/2020
325	S5019C1912A	SET50	ชำระเงินสดส่วนต่าง	ใช้สิทธิครั้งเดียว ณ วันครบกำหนดอายุ	120000000	0.01471	1170	17/09/2019	27/12/2019	03/01/2020
326	S5019P1912A	SET50	ชำระเงินสดส่วนต่าง	ใช้สิทธิครั้งเดียว ณ วันครบกำหนดอายุ	120000000	0.01786	1060	17/09/2019	27/12/2019	03/01/2020
327	AOT19C2002A	AOT	ชำระเงินสดส่วนต่าง	ใช้สิทธิครั้งเดียว ณ วันครบกำหนดอายุ	120000000	0.1127	85.774	17/09/2019	28/02/2020	04/03/2020
328	BPP19C2002A	BPP	ชำระเงินสดส่วนต่าง	ใช้สิทธิครั้งเดียว ณ วันครบกำหนดอายุ	120000000	0.24096	23.6	17/09/2019	28/02/2020	04/03/2020
329	CK19C2003A	CK	ชำระเงินสดส่วนต่าง	ใช้สิทธิครั้งเดียว ณ วันครบกำหนดอายุ	120000000	0.22472	27.5	17/09/2019	31/03/2020	03/04/2020
330	IVL19C2003A	IVL	ชำระเงินสดส่วนต่าง	ใช้สิทธิครั้งเดียว ณ วันครบกำหนดอายุ	120000000	0.07776	43.522	17/09/2019	31/03/2020	03/04/2020
331	KTC19C2002A	KTC	ชำระเงินสดส่วนต่าง	ใช้สิทธิครั้งเดียว ณ วันครบกำหนดอายุ	120000000	0.08333	52	17/09/2019	28/02/2020	04/03/2020
332	MINT19C2002A	MINT	ชำระเงินสดส่วนต่าง	ใช้สิทธิครั้งเดียว ณ วันครบกำหนดอายุ	120000000	0.09804	46	17/09/2019	28/02/2020	04/03/2020
333	SCC19C2003A	SCC	ชำระเงินสดส่วนต่าง	ใช้สิทธิครั้งเดียว ณ วันครบกำหนดอายุ	120000000	0.01333	510	17/09/2019	31/03/2020	03/04/2020
334	CBG19P2002A	CBG	ชำระเงินสดส่วนต่าง	ใช้สิทธิครั้งเดียว ณ วันครบกำหนดอายุ	120000000	0.13158	58.5	17/09/2019	28/02/2020	04/03/2020
335	CPF19P2002A	CPF	ชำระเงินสดส่วนต่าง	ใช้สิทธิครั้งเดียว ณ วันครบกำหนดอายุ	120000000	0.15625	22.8	17/09/2019	28/02/2020	04/03/2020
336	EA19P2002A	EA	ชำระเงินสดส่วนต่าง	ใช้สิทธิครั้งเดียว ณ วันครบกำหนดอายุ	120000000	0.13158	40.5	17/09/2019	28/02/2020	04/03/2020
337	EPG19P2002A	EPG	ชำระเงินสดส่วนต่าง	ใช้สิทธิครั้งเดียว ณ วันครบกำหนดอายุ	120000000	0.73405	5.429	17/09/2019	28/02/2020	04/03/2020
338	GPSC19P2002A	GPSC	ชำระเงินสดส่วนต่าง	ใช้สิทธิครั้งเดียว ณ วันครบกำหนดอายุ	120000000	0.12987	56	17/09/2019	28/02/2020	04/03/2020
339	TOP19P2002A	TOP	ชำระเงินสดส่วนต่าง	ใช้สิทธิครั้งเดียว ณ วันครบกำหนดอายุ	120000000	0.13333	57	17/09/2019	28/02/2020	04/03/2020

No.	ชื่อย่อใบสำคัญแสดงสิทธิอนุพันธ์	หลักทรัพย์อ้างอิง	การส่งมอบเมื่อใช้สิทธิ	ประเภทการใช้สิทธิ	จำนวนที่เสนอขาย (หน่วย)	อัตราใช้สิทธิต่อหน่วย (UL: 1 DW)	ราคาใช้สิทธิ (บาท)	วันซื้อขายวันแรก	วันซื้อขายสุดท้าย	วันหมดอายุ
340	S5019C1912B	SET50	ชำระเงินสดส่วนต่าง	ใช้สิทธิครั้งเดียว ณ วันครบกำหนดอายุ	60000000	0.0625	1220	24/09/2019	27/12/2019	03/01/2020
341	S5019C1912C	SET50	ชำระเงินสดส่วนต่าง	ใช้สิทธิครั้งเดียว ณ วันครบกำหนดอายุ	60000000	0.03125	1160	24/09/2019	27/12/2019	03/01/2020
342	S5019C1912D	SET50	ชำระเงินสดส่วนต่าง	ใช้สิทธิครั้งเดียว ณ วันครบกำหนดอายุ	60000000	0.01887	1100	24/09/2019	27/12/2019	03/01/2020
343	S5019P1912B	SET50	ชำระเงินสดส่วนต่าง	ใช้สิทธิครั้งเดียว ณ วันครบกำหนดอายุ	60000000	0.07042	1000	24/09/2019	27/12/2019	03/01/2020
344	S5019P1912C	SET50	ชำระเงินสดส่วนต่าง	ใช้สิทธิครั้งเดียว ณ วันครบกำหนดอายุ	60000000	0.03509	1050	24/09/2019	27/12/2019	03/01/2020
345	S5019P1912D	SET50	ชำระเงินสดส่วนต่าง	ใช้สิทธิครั้งเดียว ณ วันครบกำหนดอายุ	60000000	0.02128	1100	24/09/2019	27/12/2019	03/01/2020
346	COM719C2003A	COM7	ชำระเงินสดส่วนต่าง	ใช้สิทธิครั้งเดียว ณ วันครบกำหนดอายุ	120000000	0.20408	28.2	24/09/2019	31/03/2020	03/04/2020
347	CPF19C2003A	CPF	ชำระเงินสดส่วนต่าง	ใช้สิทธิครั้งเดียว ณ วันครบกำหนดอายุ	120000000	0.09615	31.5	24/09/2019	31/03/2020	03/04/2020
348	IRPC19C2003A	IRPC	ชำระเงินสดส่วนต่าง	ใช้สิทธิครั้งเดียว ณ วันครบกำหนดอายุ	120000000	1.03093	4.6	24/09/2019	31/03/2020	03/04/2020
349	LH19C2003A	LH	ชำระเงินสดส่วนต่าง	ใช้สิทธิครั้งเดียว ณ วันครบกำหนดอายุ	120000000	0.23256	12.1	24/09/2019	31/03/2020	03/04/2020
350	TRUE19C2003A	TRUE	ชำระเงินสดส่วนต่าง	ใช้สิทธิครั้งเดียว ณ วันครบกำหนดอายุ	120000000	0.41667	6.6	24/09/2019	31/03/2020	03/04/2020
351	GULF19P2003A	GULF	ชำระเงินสดส่วนต่าง	ใช้สิทธิครั้งเดียว ณ วันครบกำหนดอายุ	120000000	0.06667	125	24/09/2019	31/03/2020	03/04/2020
352	IVL19P2003A	IVL	ชำระเงินสดส่วนต่าง	ใช้สิทธิครั้งเดียว ณ วันครบกำหนดอายุ	120000000	0.14041	24.234	24/09/2019	31/03/2020	03/04/2020
353	TRUE19P2003A	TRUE	ชำระเงินสดส่วนต่าง	ใช้สิทธิครั้งเดียว ณ วันครบกำหนดอายุ	120000000	0.6993	4.48	24/09/2019	31/03/2020	03/04/2020
354	AAV19C2003A	AAV	ชำระเงินสดส่วนต่าง	ใช้สิทธิครั้งเดียว ณ วันครบกำหนดอายุ	120000000	1.14943	3.6	01/10/2019	31/03/2020	03/04/2020
355	GULF19C2003A	GULF	ชำระเงินสดส่วนต่าง	ใช้สิทธิครั้งเดียว ณ วันครบกำหนดอายุ	120000000	0.0431	178	01/10/2019	31/03/2020	03/04/2020
356	HMPR19C2003A	HMPRO	ชำระเงินสดส่วนต่าง	ใช้สิทธิครั้งเดียว ณ วันครบกำหนดอายุ	120000000	0.24096	19.6	01/10/2019	31/03/2020	03/04/2020
357	KBAN19C2003A	KBANK	ชำระเงินสดส่วนต่าง	ใช้สิทธิครั้งเดียว ณ วันครบกำหนดอายุ	120000000	0.04808	190	01/10/2019	31/03/2020	03/04/2020
358	KKP19C2003A	KKP	ชำระเงินสดส่วนต่าง	ใช้สิทธิครั้งเดียว ณ วันครบกำหนดอายุ	120000000	0.10417	77	01/10/2019	31/03/2020	03/04/2020

No.	ชื่อย่อใบสำคัญแสดงสิทธิอนุพันธ์	หลักทรัพย์อ้างอิง	การส่งมอบเมื่อใช้สิทธิ	ประเภทการใช้สิทธิ	จำนวนที่เสนอขาย (หน่วย)	อัตราใช้สิทธิต่อหน่วย (UL: 1 DW)	ราคาใช้สิทธิ (บาท)	วันซื้อขายวันแรก	วันซื้อขายสุดท้าย	วันหมดอายุ
359	LH19C2003B	LH	ชำระเงินสดส่วนต่าง	ใช้สิทธิครั้งเดียว ณ วันครบกำหนดอายุ	120000000	0.48077	11.6	01/10/2019	31/03/2020	03/04/2020
360	PSH19C2003A	PSH	ชำระเงินสดส่วนต่าง	ใช้สิทธิครั้งเดียว ณ วันครบกำหนดอายุ	120000000	0.21277	20.3	01/10/2019	31/03/2020	03/04/2020
361	PTG19C2003A	PTG	ชำระเงินสดส่วนต่าง	ใช้สิทธิครั้งเดียว ณ วันครบกำหนดอายุ	120000000	0.21053	23	01/10/2019	31/03/2020	03/04/2020
362	TOP19C2003A	TOP	ชำระเงินสดส่วนต่าง	ใช้สิทธิครั้งเดียว ณ วันครบกำหนดอายุ	120000000	0.09009	82	01/10/2019	31/03/2020	03/04/2020
363	AMAT19C2003A	AMATA	ชำระเงินสดส่วนต่าง	ใช้สิทธิครั้งเดียว ณ วันครบกำหนดอายุ	120000000	0.22222	28.5	08/10/2019	31/03/2020	03/04/2020
364	BBL19C2003A	BBL	ชำระเงินสดส่วนต่าง	ใช้สิทธิครั้งเดียว ณ วันครบกำหนดอายุ	120000000	0.05714	199	08/10/2019	31/03/2020	03/04/2020
365	BCPG19C2003A	BCPG	ชำระเงินสดส่วนต่าง	ใช้สิทธิครั้งเดียว ณ วันครบกำหนดอายุ	120000000	0.22434	20.801	08/10/2019	31/03/2020	03/04/2020
366	CKP19C2003A	CKP	ชำระเงินสดส่วนต่าง	ใช้สิทธิครั้งเดียว ณ วันครบกำหนดอายุ	120000000	0.44444	6.66	08/10/2019	31/03/2020	03/04/2020
367	HANA19C2003A	HANA	ชำระเงินสดส่วนต่าง	ใช้สิทธิครั้งเดียว ณ วันครบกำหนดอายุ	120000000	0.08252	31.277	08/10/2019	31/03/2020	03/04/2020
368	TASC19C2003A	TASCO	ชำระเงินสดส่วนต่าง	ใช้สิทธิครั้งเดียว ณ วันครบกำหนดอายุ	120000000	0.21368	24.5	08/10/2019	31/03/2020	03/04/2020
369	BEC19C2003A	BEC	ชำระเงินสดส่วนต่าง	ใช้สิทธิครั้งเดียว ณ วันครบกำหนดอายุ	120000000	0.46296	9.9	08/10/2019	31/03/2020	03/04/2020
370	AEON19C2003A	AEONTS	ชำระเงินสดส่วนต่าง	ใช้สิทธิครั้งเดียว ณ วันครบกำหนดอายุ	120000000	0.02224	241.18	11/10/2019	31/03/2020	03/04/2020
371	BH19C2003A	BH	ชำระเงินสดส่วนต่าง	ใช้สิทธิครั้งเดียว ณ วันครบกำหนดอายุ	120000000	0.05102	146	11/10/2019	31/03/2020	03/04/2020
372	BJC19C2003A	BJC	ชำระเงินสดส่วนต่าง	ใช้สิทธิครั้งเดียว ณ วันครบกำหนดอายุ	120000000	0.09804	60.5	11/10/2019	31/03/2020	03/04/2020
373	GUNK19C2003A	GUNKUL	ชำระเงินสดส่วนต่าง	ใช้สิทธิครั้งเดียว ณ วันครบกำหนดอายุ	120000000	1.14943	3.52	11/10/2019	31/03/2020	03/04/2020
374	ORI19C2003A	ORI	ชำระเงินสดส่วนต่าง	ใช้สิทธิครั้งเดียว ณ วันครบกำหนดอายุ	120000000	0.4902	9.85	11/10/2019	31/03/2020	03/04/2020
375	SCB19C2003A	SCB	ชำระเงินสดส่วนต่าง	ใช้สิทธิครั้งเดียว ณ วันครบกำหนดอายุ	120000000	0.05194	134.975	11/10/2019	31/03/2020	03/04/2020
376	SCC19C2003B	SCC	ชำระเงินสดส่วนต่าง	ใช้สิทธิครั้งเดียว ณ วันครบกำหนดอายุ	120000000	0.02899	455	11/10/2019	31/03/2020	03/04/2020
377	TU19C2003A	TU	ชำระเงินสดส่วนต่าง	ใช้สิทธิครั้งเดียว ณ วันครบกำหนดอายุ	120000000	0.2439	18.5	11/10/2019	31/03/2020	03/04/2020



No.	ชื่อย่อใบสำคัญแสดงสิทธิอนุพันธ์	หลักทรัพย์อ้างอิง	การส่งมอบเมื่อใช้สิทธิ	ประเภทการใช้สิทธิ	จำนวนที่เสนอขาย (หน่วย)	อัตราใช้สิทธิต่อหน่วย (UL: 1 DW)	ราคาใช้สิทธิ (บาท)	วันซื้อขายวันแรก	วันซื้อขายสุดท้าย	วันหมดอายุ
378	BANP19P2003A	BANPU	ชำระเงินสดส่วนต่าง	ใช้สิทธิครั้งเดียว ณ วันครบกำหนดอายุ	120000000	0.42373	9.85	11/10/2019	31/03/2020	03/04/2020
379	PTT19P2003A	PTT	ชำระเงินสดส่วนต่าง	ใช้สิทธิครั้งเดียว ณ วันครบกำหนดอายุ	120000000	0.16949	36.5	11/10/2019	31/03/2020	03/04/2020
380	PTTG19P2003A	PTTGC	ชำระเงินสดส่วนต่าง	ใช้สิทธิครั้งเดียว ณ วันครบกำหนดอายุ	120000000	0.14493	41.75	11/10/2019	31/03/2020	03/04/2020
381	BANP19C2004A	BANPU	ชำระเงินสดส่วนต่าง	ใช้สิทธิครั้งเดียว ณ วันครบกำหนดอายุ	120000000	0.18349	14.7	16/10/2019	30/04/2020	08/05/2020
382	BGRI19C2004A	BGRIM	ชำระเงินสดส่วนต่าง	ใช้สิทธิครั้งเดียว ณ วันครบกำหนดอายุ	120000000	0.07463	51	16/10/2019	30/04/2020	08/05/2020
383	ESSO19C2004A	ESSO	ชำระเงินสดส่วนต่าง	ใช้สิทธิครั้งเดียว ณ วันครบกำหนดอายุ	120000000	0.37453	9.3	16/10/2019	30/04/2020	08/05/2020
384	TISC19C2004A	TISCO	ชำระเงินสดส่วนต่าง	ใช้สิทธิครั้งเดียว ณ วันครบกำหนดอายุ	120000000	0.08	110	16/10/2019	30/04/2020	08/05/2020
385	RS19C2004A	RS	ชำระเงินสดส่วนต่าง	ใช้สิทธิครั้งเดียว ณ วันครบกำหนดอายุ	120000000	0.19048	18	16/10/2019	30/04/2020	08/05/2020
386	TASC19P2004A	TASCO	ชำระเงินสดส่วนต่าง	ใช้สิทธิครั้งเดียว ณ วันครบกำหนดอายุ	120000000	0.33333	17.1	16/10/2019	30/04/2020	08/05/2020
387	AWC19C2004A	AWC	ชำระเงินสดส่วนต่าง	ใช้สิทธิครั้งเดียว ณ วันครบกำหนดอายุ	120000000	0.42553	7.6	22/10/2019	30/04/2020	08/05/2020
388	GPSC19C2004A	GPSC	ชำระเงินสดส่วนต่าง	ใช้สิทธิครั้งเดียว ณ วันครบกำหนดอายุ	120000000	0.0813	99	22/10/2019	30/04/2020	08/05/2020
389	ROBI19C2004A	ROBINS	ชำระเงินสดส่วนต่าง	ใช้สิทธิครั้งเดียว ณ วันครบกำหนดอายุ	120000000	0.08929	76.5	22/10/2019	30/04/2020	08/05/2020
390	TMB19C2004A	TMB	ชำระเงินสดส่วนต่าง	ใช้สิทธิครั้งเดียว ณ วันครบกำหนดอายุ	120000000	2.16731	1.669	22/10/2019	30/04/2020	08/05/2020
391	COM719P2004A	COM7	ชำระเงินสดส่วนต่าง	ใช้สิทธิครั้งเดียว ณ วันครบกำหนดอายุ	120000000	0.15601	20.25	22/10/2019	30/04/2020	08/05/2020
392	MTC19P2004A	MTC	ชำระเงินสดส่วนต่าง	ใช้สิทธิครั้งเดียว ณ วันครบกำหนดอายุ	120000000	0.16667	44.5	22/10/2019	30/04/2020	08/05/2020
393	GULF19C2004A	GULF	ชำระเงินสดส่วนต่าง	ใช้สิทธิครั้งเดียว ณ วันครบกำหนดอายุ	120000000	0.03704	208	29/10/2019	30/04/2020	08/05/2020
394	IVL19C2004A	IVL	ชำระเงินสดส่วนต่าง	ใช้สิทธิครั้งเดียว ณ วันครบกำหนดอายุ	120000000	0.07718	31.653	29/10/2019	30/04/2020	08/05/2020
395	TPI19C2004A	TIPIP	ชำระเงินสดส่วนต่าง	ใช้สิทธิครั้งเดียว ณ วันครบกำหนดอายุ	120000000	1.13485	4.856	29/10/2019	30/04/2020	08/05/2020
396	PTTE19P2004A	PTTEP	ชำระเงินสดส่วนต่าง	ใช้สิทธิครั้งเดียว ณ วันครบกำหนดอายุ	120000000	0.07299	95	29/10/2019	30/04/2020	08/05/2020

No.	ชื่อย่อใบสำคัญแสดงสิทธิอนุพันธ์	หลักทรัพย์อ้างอิง	การส่งมอบเมื่อใช้สิทธิ	ประเภทการใช้สิทธิ	จำนวนที่เสนอขาย (หน่วย)	อัตราใช้สิทธิต่อหน่วย (UL: 1 DW)	ราคาใช้สิทธิ (บาท)	วันซื้อขายวันแรก	วันซื้อขายสุดท้าย	วันหมดอายุ
397	CENT19C2004A	CENTEL	ชำระเงินสดส่วนต่าง	ใช้สิทธิครั้งเดียว ณ วันครบกำหนดอายุ	120000000	0.08621	32	31/10/2019	30/04/2020	08/05/2020
398	KBAN19C2004A	KBANK	ชำระเงินสดส่วนต่าง	ใช้สิทธิครั้งเดียว ณ วันครบกำหนดอายุ	120000000	0.04673	160	31/10/2019	30/04/2020	08/05/2020
399	TRUE19C2004A	TRUE	ชำระเงินสดส่วนต่าง	ใช้สิทธิครั้งเดียว ณ วันครบกำหนดอายุ	120000000	1.05263	5.8	31/10/2019	30/04/2020	08/05/2020
400	GFPT19C2004A	GFPT	ชำระเงินสดส่วนต่าง	ใช้สิทธิครั้งเดียว ณ วันครบกำหนดอายุ	120000000	0.19802	16	31/10/2019	30/04/2020	08/05/2020
401	CPAL19C2004A	CPALL	ชำระเงินสดส่วนต่าง	ใช้สิทธิครั้งเดียว ณ วันครบกำหนดอายุ	120000000	0.09524	93	31/10/2019	30/04/2020	08/05/2020
402	OSP19C2004A	OSP	ชำระเงินสดส่วนต่าง	ใช้สิทธิครั้งเดียว ณ วันครบกำหนดอายุ	120000000	0.08772	52.5	31/10/2019	30/04/2020	08/05/2020
403	TKN19C2004A	TKN	ชำระเงินสดส่วนต่าง	ใช้สิทธิครั้งเดียว ณ วันครบกำหนดอายุ	120000000	0.36232	12	31/10/2019	30/04/2020	08/05/2020
404	PTG19C2004A	PTG	ชำระเงินสดส่วนต่าง	ใช้สิทธิครั้งเดียว ณ วันครบกำหนดอายุ	120000000	0.20325	23	31/10/2019	30/04/2020	08/05/2020
405	STEC19C2004A	STEC	ชำระเงินสดส่วนต่าง	ใช้สิทธิครั้งเดียว ณ วันครบกำหนดอายุ	120000000	0.20408	20.3	31/10/2019	30/04/2020	08/05/2020
406	EA19C2004A	EA	ชำระเงินสดส่วนต่าง	ใช้สิทธิครั้งเดียว ณ วันครบกำหนดอายุ	120000000	0.08	50.75	07/11/2019	30/04/2020	08/05/2020
407	MBK19C2004A	MBK	ชำระเงินสดส่วนต่าง	ใช้สิทธิครั้งเดียว ณ วันครบกำหนดอายุ	120000000	0.19802	25	07/11/2019	30/04/2020	08/05/2020
408	TCAP19C2004A	TCAP	ชำระเงินสดส่วนต่าง	ใช้สิทธิครั้งเดียว ณ วันครบกำหนดอายุ	120000000	0.08601	55.575	07/11/2019	30/04/2020	08/05/2020
409	JAS19C2004A	JAS	ชำระเงินสดส่วนต่าง	ใช้สิทธิครั้งเดียว ณ วันครบกำหนดอายุ	120000000	0.45689	6.132	07/11/2019	30/04/2020	08/05/2020
410	CPN19C2004A	CPN	ชำระเงินสดส่วนต่าง	ใช้สิทธิครั้งเดียว ณ วันครบกำหนดอายุ	120000000	0.09091	72	07/11/2019	30/04/2020	08/05/2020
411	KBAN19P2004A	KBANK	ชำระเงินสดส่วนต่าง	ใช้สิทธิครั้งเดียว ณ วันครบกำหนดอายุ	120000000	0.07937	114	07/11/2019	30/04/2020	08/05/2020
412	PSL19C2004A	PSL	ชำระเงินสดส่วนต่าง	ใช้สิทธิครั้งเดียว ณ วันครบกำหนดอายุ	120000000	0.34483	9.8	12/11/2019	30/04/2020	08/05/2020
413	THAN19C2004A	THANI	ชำระเงินสดส่วนต่าง	ใช้สิทธิครั้งเดียว ณ วันครบกำหนดอายุ	120000000	0.37037	6.7	12/11/2019	30/04/2020	08/05/2020
414	AOT19P2004A	AOT	ชำระเงินสดส่วนต่าง	ใช้สิทธิครั้งเดียว ณ วันครบกำหนดอายุ	120000000	0.15138	65.563	12/11/2019	30/04/2020	08/05/2020
415	CBG19C2004A	CBG	ชำระเงินสดส่วนต่าง	ใช้สิทธิครั้งเดียว ณ วันครบกำหนดอายุ	120000000	0.08403	115	14/11/2019	30/04/2020	08/05/2020

No.	ชื่อย่อใบสำคัญแสดงสิทธิอนุพันธ์	หลักทรัพย์อ้างอิง	การส่งมอบเมื่อใช้สิทธิ	ประเภทการใช้สิทธิ	จำนวนที่เสนอขาย (หน่วย)	อัตราใช้สิทธิต่อหน่วย (UL: 1 DW)	ราคาใช้สิทธิ (บาท)	วันซื้อขายวันแรก	วันซื้อขายสุดท้าย	วันหมดอายุ
416	CHG19C2004A	CHG	ชำระเงินสดส่วนต่าง	ใช้สิทธิครั้งเดียว ณ วันครบกำหนดอายุ	120000000	0.9434	2.7	14/11/2019	30/04/2020	08/05/2020
417	TOA19C2004A	TOA	ชำระเงินสดส่วนต่าง	ใช้สิทธิครั้งเดียว ณ วันครบกำหนดอายุ	120000000	0.07692	48	14/11/2019	30/04/2020	08/05/2020
418	WHA19C2004A	WHA	ชำระเงินสดส่วนต่าง	ใช้สิทธิครั้งเดียว ณ วันครบกำหนดอายุ	120000000	1.00861	5.055	14/11/2019	30/04/2020	08/05/2020
419	AAV19C2004A	AAV	ชำระเงินสดส่วนต่าง	ใช้สิทธิครั้งเดียว ณ วันครบกำหนดอายุ	120000000	1.05263	2.66	19/11/2019	30/04/2020	08/05/2020
420	CK19C2004A	CK	ชำระเงินสดส่วนต่าง	ใช้สิทธิครั้งเดียว ณ วันครบกำหนดอายุ	120000000	0.23256	22	19/11/2019	30/04/2020	08/05/2020
421	PRM19C2004A	PRM	ชำระเงินสดส่วนต่าง	ใช้สิทธิครั้งเดียว ณ วันครบกำหนดอายุ	120000000	0.39999	8.929	19/11/2019	30/04/2020	08/05/2020
422	MINT19C2004A	MINT	ชำระเงินสดส่วนต่าง	ใช้สิทธิครั้งเดียว ณ วันครบกำหนดอายุ	120000000	0.0813	40	19/11/2019	30/04/2020	08/05/2020
423	BCP19C2004A	BCP	ชำระเงินสดส่วนต่าง	ใช้สิทธิครั้งเดียว ณ วันครบกำหนดอายุ	120000000	0.18519	25	19/11/2019	30/04/2020	08/05/2020
424	TKN19C2004B	TKN	ชำระเงินสดส่วนต่าง	ใช้สิทธิครั้งเดียว ณ วันครบกำหนดอายุ	120000000	0.18349	12.1	19/11/2019	30/04/2020	08/05/2020
425	ANAN19C2004A	ANAN	ชำระเงินสดส่วนต่าง	ใช้สิทธิครั้งเดียว ณ วันครบกำหนดอายุ	120000000	1.07527	3.4	22/11/2019	30/04/2020	08/05/2020
426	BLAN19C2004A	BLAND	ชำระเงินสดส่วนต่าง	ใช้สิทธิครั้งเดียว ณ วันครบกำหนดอายุ	120000000	2.5	1.5	22/11/2019	30/04/2020	08/05/2020
427	INTU19C2004A	INTUCH	ชำระเงินสดส่วนต่าง	ใช้สิทธิครั้งเดียว ณ วันครบกำหนดอายุ	120000000	0.08929	71	22/11/2019	30/04/2020	08/05/2020
428	SIRI19C2004A	SIRI	ชำระเงินสดส่วนต่าง	ใช้สิทธิครั้งเดียว ณ วันครบกำหนดอายุ	120000000	2.5641	1.32	22/11/2019	30/04/2020	08/05/2020
429	SPAL19C2004A	SPALI	ชำระเงินสดส่วนต่าง	ใช้สิทธิครั้งเดียว ณ วันครบกำหนดอายุ	120000000	0.22727	20	22/11/2019	30/04/2020	08/05/2020
430	STA19C2004A	STA	ชำระเงินสดส่วนต่าง	ใช้สิทธิครั้งเดียว ณ วันครบกำหนดอายุ	120000000	0.22222	12.5	22/11/2019	30/04/2020	08/05/2020
431	THAI19C2004A	THAI	ชำระเงินสดส่วนต่าง	ใช้สิทธิครั้งเดียว ณ วันครบกำหนดอายุ	120000000	0.41667	9.1	22/11/2019	30/04/2020	08/05/2020
432	TVO19C2004A	TVO	ชำระเงินสดส่วนต่าง	ใช้สิทธิครั้งเดียว ณ วันครบกำหนดอายุ	120000000	0.09091	28	22/11/2019	30/04/2020	08/05/2020
433	CPAL19P2004A	CPALL	ชำระเงินสดส่วนต่าง	ใช้สิทธิครั้งเดียว ณ วันครบกำหนดอายุ	120000000	0.16129	62	22/11/2019	30/04/2020	08/05/2020
434	LH19P2004A	LH	ชำระเงินสดส่วนต่าง	ใช้สิทธิครั้งเดียว ณ วันครบกำหนดอายุ	120000000	0.8	8.1	22/11/2019	30/04/2020	08/05/2020

No.	ชื่อย่อใบสำคัญแสดงสิทธิอนุพันธ์	หลักทรัพย์อ้างอิง	การส่งมอบเมื่อใช้สิทธิ	ประเภทการใช้สิทธิ	จำนวนที่เสนอขาย (หน่วย)	อัตราใช้สิทธิต่อหน่วย (UL: 1 DW)	ราคาใช้สิทธิ (บาท)	วันซื้อขายวันแรก	วันซื้อขายสุดท้าย	วันหมดอายุ
435	MINT19P2004A	MINT	ชำระเงินสดส่วนต่าง	ใช้สิทธิครั้งเดียว ณ วันครบกำหนดอายุ	120000000	0.17857	28.5	22/11/2019	30/04/2020	08/05/2020
436	SCC19P2004A	SCC	ชำระเงินสดส่วนต่าง	ใช้สิทธิครั้งเดียว ณ วันครบกำหนดอายุ	120000000	0.04167	310	22/11/2019	30/04/2020	08/05/2020
437	ADVA19C2005A	ADVANC	ชำระเงินสดส่วนต่าง	ใช้สิทธิครั้งเดียว ณ วันครบกำหนดอายุ	120000000	0.02151	245	26/11/2019	29/05/2020	04/06/2020
438	BGRI19C2005A	BGRIM	ชำระเงินสดส่วนต่าง	ใช้สิทธิครั้งเดียว ณ วันครบกำหนดอายุ	120000000	0.08547	64	26/11/2019	29/05/2020	04/06/2020
439	PLAN19C2005A	PLANB	ชำระเงินสดส่วนต่าง	ใช้สิทธิครั้งเดียว ณ วันครบกำหนดอายุ	120000000	0.3876	9.1	26/11/2019	29/05/2020	04/06/2020
440	TU19C2005A	TU	ชำระเงินสดส่วนต่าง	ใช้สิทธิครั้งเดียว ณ วันครบกำหนดอายุ	120000000	0.18692	14.3	26/11/2019	29/05/2020	04/06/2020
441	TRUE19P2005A	TRUE	ชำระเงินสดส่วนต่าง	ใช้สิทธิครั้งเดียว ณ วันครบกำหนดอายุ	120000000	1.5625	3.52	26/11/2019	29/05/2020	04/06/2020
442	BEM19C2005A	BEM	ชำระเงินสดส่วนต่าง	ใช้สิทธิครั้งเดียว ณ วันครบกำหนดอายุ	120000000	0.21097	12.5	29/11/2019	29/05/2020	04/06/2020
443	BPP19C2005A	BPP	ชำระเงินสดส่วนต่าง	ใช้สิทธิครั้งเดียว ณ วันครบกำหนดอายุ	120000000	0.19417	20.3	29/11/2019	29/05/2020	04/06/2020
444	BJC19C2005A	BJC	ชำระเงินสดส่วนต่าง	ใช้สิทธิครั้งเดียว ณ วันครบกำหนดอายุ	120000000	0.08065	51.5	29/11/2019	29/05/2020	04/06/2020
445	ERW19C2005A	ERW	ชำระเงินสดส่วนต่าง	ใช้สิทธิครั้งเดียว ณ วันครบกำหนดอายุ	120000000	0.45455	7.5	29/11/2019	29/05/2020	04/06/2020
446	DTAC19C2005A	DTAC	ชำระเงินสดส่วนต่าง	ใช้สิทธิครั้งเดียว ณ วันครบกำหนดอายุ	120000000	0.07743	59.757	29/11/2019	29/05/2020	04/06/2020
447	RATC19C2005A	RATCH	ชำระเงินสดส่วนต่าง	ใช้สิทธิครั้งเดียว ณ วันครบกำหนดอายุ	120000000	0.09174	85	29/11/2019	29/05/2020	04/06/2020
448	SUPE19C2004A	SUPER	ชำระเงินสดส่วนต่าง	ใช้สิทธิครั้งเดียว ณ วันครบกำหนดอายุ	120000000	1.96078	0.71	29/11/2019	30/04/2020	08/05/2020
449	S5019C2003A	SET50	ชำระเงินสดส่วนต่าง	ใช้สิทธิครั้งเดียว ณ วันครบกำหนดอายุ	60000000	0.02899	1125	29/11/2019	30/03/2020	02/04/2020
450	S5019P2003A	SET50	ชำระเงินสดส่วนต่าง	ใช้สิทธิครั้งเดียว ณ วันครบกำหนดอายุ	60000000	0.0304	1025	29/11/2019	30/03/2020	02/04/2020
451	AWC19C2003A	AWC	ชำระเงินสดส่วนต่าง	ใช้สิทธิครั้งเดียว ณ วันครบกำหนดอายุ	120000000	0.42553	6.55	02/12/2019	31/03/2020	03/04/2020
452	TMB19P2004A	TMB	ชำระเงินสดส่วนต่าง	ใช้สิทธิครั้งเดียว ณ วันครบกำหนดอายุ	120000000	3.31126	1.38	02/12/2019	30/04/2020	08/05/2020
453	AMAT19C2005A	AMATA	ชำระเงินสดส่วนต่าง	ใช้สิทธิครั้งเดียว ณ วันครบกำหนดอายุ	120000000	0.20408	24.9	04/12/2019	29/05/2020	04/06/2020

No.	ชื่อย่อใบสำคัญแสดงสิทธิอนุพันธ์	หลักทรัพย์อ้างอิง	การส่งมอบเมื่อใช้สิทธิ	ประเภทการใช้สิทธิ	จำนวนที่เสนอขาย (หน่วย)	อัตราใช้สิทธิต่อหน่วย (UL: 1 DW)	ราคาใช้สิทธิ (บาท)	วันซื้อขายวันแรก	วันซื้อขายสุดท้าย	วันหมดอายุ
454	CKP19C2005A	CKP	ชำระเงินสดส่วนต่าง	ใช้สิทธิครั้งเดียว ณ วันครบกำหนดอายุ	120000000	0.42017	6	04/12/2019	29/05/2020	04/06/2020
455	EGCO19C2005A	EGCO	ชำระเงินสดส่วนต่าง	ใช้สิทธิครั้งเดียว ณ วันครบกำหนดอายุ	120000000	0.02137	380	04/12/2019	29/05/2020	04/06/2020
456	KTC19C2005A	KTC	ชำระเงินสดส่วนต่าง	ใช้สิทธิครั้งเดียว ณ วันครบกำหนดอายุ	120000000	0.07463	45	04/12/2019	29/05/2020	04/06/2020
457	MEGA19C2005A	MEGA	ชำระเงินสดส่วนต่าง	ใช้สิทธิครั้งเดียว ณ วันครบกำหนดอายุ	120000000	0.07246	35.5	04/12/2019	29/05/2020	04/06/2020
458	STA19C2005A	STA	ชำระเงินสดส่วนต่าง	ใช้สิทธิครั้งเดียว ณ วันครบกำหนดอายุ	120000000	0.37037	10.7	04/12/2019	29/05/2020	04/06/2020
459	STEC19C2005A	STEC	ชำระเงินสดส่วนต่าง	ใช้สิทธิครั้งเดียว ณ วันครบกำหนดอายุ	120000000	0.17857	16.9	04/12/2019	29/05/2020	04/06/2020
460	KTB19C2005A	KTB	ชำระเงินสดส่วนต่าง	ใช้สิทธิครั้งเดียว ณ วันครบกำหนดอายุ	120000000	0.20833	17.9	09/12/2019	29/05/2020	04/06/2020
461	SPRC19C2005A	SPRC	ชำระเงินสดส่วนต่าง	ใช้สิทธิครั้งเดียว ณ วันครบกำหนดอายุ	120000000	0.35088	10.3	09/12/2019	29/05/2020	04/06/2020
462	INTU19C2005A	INTUCH	ชำระเงินสดส่วนต่าง	ใช้สิทธิครั้งเดียว ณ วันครบกำหนดอายุ	120000000	0.08	63.25	11/12/2019	29/05/2020	04/06/2020
463	PTT19C2005A	PTT	ชำระเงินสดส่วนต่าง	ใช้สิทธิครั้งเดียว ณ วันครบกำหนดอายุ	120000000	0.07143	44	11/12/2019	29/05/2020	04/06/2020
464	BDMS19C2005A	BDMS	ชำระเงินสดส่วนต่าง	ใช้สิทธิครั้งเดียว ณ วันครบกำหนดอายุ	120000000	0.18349	25	13/12/2019	29/05/2020	04/06/2020
465	BCP19C2005A	BCP	ชำระเงินสดส่วนต่าง	ใช้สิทธิครั้งเดียว ณ วันครบกำหนดอายุ	120000000	0.08696	28.75	13/12/2019	29/05/2020	04/06/2020
466	COM719C2005A	COM7	ชำระเงินสดส่วนต่าง	ใช้สิทธิครั้งเดียว ณ วันครบกำหนดอายุ	120000000	0.08065	31.5	13/12/2019	29/05/2020	04/06/2020
467	CPF19C2005A	CPF	ชำระเงินสดส่วนต่าง	ใช้สิทธิครั้งเดียว ณ วันครบกำหนดอายุ	120000000	0.08333	28.75	13/12/2019	29/05/2020	04/06/2020
468	EPG19C2005A	EPG	ชำระเงินสดส่วนต่าง	ใช้สิทธิครั้งเดียว ณ วันครบกำหนดอายุ	120000000	0.39063	7.9	13/12/2019	29/05/2020	04/06/2020
469	KCE19C2005A	KCE	ชำระเงินสดส่วนต่าง	ใช้สิทธิครั้งเดียว ณ วันครบกำหนดอายุ	120000000	0.18182	24.3	13/12/2019	29/05/2020	04/06/2020
470	RS19C2005A	RS	ชำระเงินสดส่วนต่าง	ใช้สิทธิครั้งเดียว ณ วันครบกำหนดอายุ	120000000	0.19231	15	13/12/2019	29/05/2020	04/06/2020
471	S5019C2003B	SET50	ชำระเงินสดส่วนต่าง	ใช้สิทธิครั้งเดียว ณ วันครบกำหนดอายุ	60000000	0.02513	1075	13/12/2019	30/03/2020	02/04/2020
472	S5019P2003B	SET50	ชำระเงินสดส่วนต่าง	ใช้สิทธิครั้งเดียว ณ วันครบกำหนดอายุ	60000000	0.03636	975	13/12/2019	30/03/2020	02/04/2020

No.	ชื่อย่อใบสำคัญแสดงสิทธิอนุพันธ์	หลักทรัพย์อ้างอิง	การส่งมอบเมื่อใช้สิทธิ	ประเภทการใช้สิทธิ	จำนวนที่เสนอขาย (หน่วย)	อัตราใช้สิทธิต่อหน่วย (UL: 1 DW)	ราคาใช้สิทธิ (บาท)	วันซื้อขายวันแรก	วันซื้อขายสุดท้าย	วันหมดอายุ
473	BBL19C2005A	BBL	ชำระเงินสดส่วนต่าง	ใช้สิทธิครั้งเดียว ณ วันครบกำหนดอายุ	120000000	0.05	179	17/12/2019	29/05/2020	04/06/2020
474	BCH19C2005A	BCH	ชำระเงินสดส่วนต่าง	ใช้สิทธิครั้งเดียว ณ วันครบกำหนดอายุ	120000000	0.23256	20.5	17/12/2019	29/05/2020	04/06/2020
475	BDMS19C2005B	BDMS	ชำระเงินสดส่วนต่าง	ใช้สิทธิครั้งเดียว ณ วันครบกำหนดอายุ	120000000	0.08696	28.25	17/12/2019	29/05/2020	04/06/2020
476	BANP19C2005A	BANPU	ชำระเงินสดส่วนต่าง	ใช้สิทธิครั้งเดียว ณ วันครบกำหนดอายุ	120000000	0.2439	13.5	19/12/2019	29/05/2020	04/06/2020
477	BCPG19C2005A	BCPG	ชำระเงินสดส่วนต่าง	ใช้สิทธิครั้งเดียว ณ วันครบกำหนดอายุ	120000000	0.20492	18.5	19/12/2019	29/05/2020	04/06/2020
478	ORI19C2005A	ORI	ชำระเงินสดส่วนต่าง	ใช้สิทธิครั้งเดียว ณ วันครบกำหนดอายุ	120000000	0.37037	8	19/12/2019	29/05/2020	04/06/2020
479	SPRC19C2005B	SPRC	ชำระเงินสดส่วนต่าง	ใช้สิทธิครั้งเดียว ณ วันครบกำหนดอายุ	120000000	0.19802	12.6	19/12/2019	29/05/2020	04/06/2020
480	KTC19P2005A	KTC	ชำระเงินสดส่วนต่าง	ใช้สิทธิครั้งเดียว ณ วันครบกำหนดอายุ	60000000	0.12048	32	19/12/2019	29/05/2020	04/06/2020
481	GPSC19P2005A	GPSC	ชำระเงินสดส่วนต่าง	ใช้สิทธิครั้งเดียว ณ วันครบกำหนดอายุ	60000000	0.12195	67	19/12/2019	29/05/2020	04/06/2020
482	SCB19P2005A	SCB	ชำระเงินสดส่วนต่าง	ใช้สิทธิครั้งเดียว ณ วันครบกำหนดอายุ	120000000	0.06258	104.209	19/12/2019	29/05/2020	04/06/2020
483	SPRC19P2005A	SPRC	ชำระเงินสดส่วนต่าง	ใช้สิทธิครั้งเดียว ณ วันครบกำหนดอายุ	60000000	0.28986	8.9	19/12/2019	29/05/2020	04/06/2020
484	BTS19C2005A	BTS	ชำระเงินสดส่วนต่าง	ใช้สิทธิครั้งเดียว ณ วันครบกำหนดอายุ	120000000	0.20429	14.408	23/12/2019	29/05/2020	04/06/2020
485	HMPR19C2005A	HMPRO	ชำระเงินสดส่วนต่าง	ใช้สิทธิครั้งเดียว ณ วันครบกำหนดอายุ	120000000	0.21277	17.7	23/12/2019	29/05/2020	04/06/2020
486	IRPC19C2005A	IRPC	ชำระเงินสดส่วนต่าง	ใช้สิทธิครั้งเดียว ณ วันครบกำหนดอายุ	120000000	0.9901	3.96	23/12/2019	29/05/2020	04/06/2020
487	AOT19C2005A	AOT	ชำระเงินสดส่วนต่าง	ใช้สิทธิครั้งเดียว ณ วันครบกำหนดอายุ	120000000	0.07813	79	25/12/2019	29/05/2020	04/06/2020
488	PTG19C2005A	PTG	ชำระเงินสดส่วนต่าง	ใช้สิทธิครั้งเดียว ณ วันครบกำหนดอายุ	120000000	0.20408	18.4	25/12/2019	29/05/2020	04/06/2020
489	CENT19C2005A	CENTEL	ชำระเงินสดส่วนต่าง	ใช้สิทธิครั้งเดียว ณ วันครบกำหนดอายุ	120000000	0.20408	27.25	27/12/2019	29/05/2020	04/06/2020
490	WHA19C2005A	WHA	ชำระเงินสดส่วนต่าง	ใช้สิทธิครั้งเดียว ณ วันครบกำหนดอายุ	120000000	1.05263	4.28	27/12/2019	29/05/2020	04/06/2020
491	ANAN19C2007A	ANAN	ชำระเงินสดส่วนต่าง	ใช้สิทธิครั้งเดียว ณ วันครบกำหนดอายุ	120000000	0.93458	3.02	27/12/2019	31/07/2020	05/08/2020

No.	ชื่อย่อใบสำคัญแสดงสิทธิอนุพันธ์	หลักทรัพย์อ้างอิง	การส่งมอบเมื่อใช้สิทธิ	ประเภทการใช้สิทธิ	จำนวนที่เสนอขาย (หน่วย)	อัตราใช้สิทธิต่อหน่วย (UL: 1 DW)	ราคาใช้สิทธิ (บาท)	วันซื้อขายวันแรก	วันซื้อขายสุดท้าย	วันหมดอายุ
492	SIRI19C2007A	SIRI	ชำระเงินสดส่วนต่าง	ใช้สิทธิครั้งเดียว ณ วันครบกำหนดอายุ	120000000	2.12766	1.42	27/12/2019	31/07/2020	05/08/2020
493	TVO19C2007A	TVO	ชำระเงินสดส่วนต่าง	ใช้สิทธิครั้งเดียว ณ วันครบกำหนดอายุ	120000000	0.09804	33.75	27/12/2019	31/07/2020	05/08/2020

## ส่วนที่ 1.7 ความขัดแย้งทางผลประโยชน์จากการออกไปสำคัญแสดงสิทธิอนุพันธ์

เนื่องจากบริษัทซึ่งเป็นผู้ออกไปสำคัญแสดงสิทธิอนุพันธ์ซึ่งมีบริษัทแม่ คือ Yuanta Securities Asia Financial Service จากประเทศไต้หวัน (ถือหุ้นทั้งหมด 100%) ซึ่งบริษัทมีการประกอบธุรกิจและทำหน้าที่อื่นตามที่ได้รับอนุญาตจากสำนักงาน ก.ล.ต. ในการประกอบธุรกิจนายหน้าซื้อขายหลักทรัพย์ การเป็นนายหน้าซื้อขายหลักทรัพย์ การจัดจำหน่ายหลักทรัพย์ การค้าหลักทรัพย์ การค้าหลักทรัพย์อันเป็นตราสารแห่งหนี้ การเป็นที่ปรึกษาการลงทุน กิจกรรมการยืมและให้ยืมหลักทรัพย์ (Principal และ Agent) และการเป็นตัวแทนซื้อขายสัญญาซื้อขายล่วงหน้า รวมถึงการมีข้อมูลภายในซึ่งอาจก่อให้เกิดความขัดแย้งทางผลประโยชน์จากการออกไปสำคัญแสดงสิทธิ อนุพันธ์ได้ทั้งทางตรงและทางอ้อม

ดังนั้นเพื่อเป็นการป้องกันความขัดแย้งทางผลประโยชน์ บริษัทฯ จึงมีมาตรการการดำเนินการควบคุมภายในเพื่อใช้ตรวจสอบและใช้เป็นเกณฑ์ป้องกันการรั่วข้อมูลภายใน ซึ่งอาจส่งผลกระทบต่อราคาซื้อขายหลักทรัพย์ หรือก่อให้เกิดความขัดแย้งทางผลประโยชน์ โดยเฉพาะอย่างยิ่งข้อมูลที่มีผลต่อราคาซื้อขายหลักทรัพย์ซึ่งยังไม่ได้เปิดเผยต่อสาธารณชน เป็นต้น โดยแต่ละฝ่ายงานจะเก็บรักษาข้อมูลภายในของฝ่ายตนเองโดยที่ฝ่ายอื่นที่ไม่เกี่ยวข้องไม่สามารถเข้าถึงข้อมูลภายในดังกล่าวได้ (Chinese Wall) อย่างไรก็ตาม บริษัทฯ จะมีการเปิดเผยส่วนได้เสียไม่ว่าโดยทางตรงหรือทางอ้อมของบริษัทในบทความหรืองานวิจัยในใบสำคัญแสดงสิทธิอนุพันธ์และหลักทรัพย์อ้างอิงด้วย ทั้งนี้บริษัทฯ มีการกำกับและตรวจสอบอย่างสม่ำเสมอ



## ส่วนที่ 1.8 โครงสร้างเงินทุน

### หลักทรัพย์ของบริษัทและผู้ถือหุ้นใหญ่

ณ วันที่ 31 ธันวาคม 2562 บริษัทมีทุนจดทะเบียนจำนวน 4,500,000,000 บาท แบ่งเป็นหุ้นสามัญจำนวน 450,000,000 หุ้น มูลค่าที่ตราไว้หุ้นละ 10 บาท และมีทุนจดทะเบียนที่เรียกชำระแล้วจำนวน 4,500,000,000 บาท แบ่งเป็นหุ้นสามัญจำนวน 450,000,000 หุ้น มูลค่าที่ตราไว้หุ้นละ 10 บาท โดยมี Yuanta Securities Asia Financial Services Limited เป็นผู้ถือหุ้นรายใหญ่ในสัดส่วนร้อยละ 100

### รายชื่อผู้ถือหุ้นสูงสุด 10 รายแรก

ลำดับ	รายชื่อ	สัญชาติ	จำนวนหุ้น	สัดส่วนการถือหุ้น (%)
1	หยวนต้า ซีเคียวริตี้ เอเชีย ไฟแนนซ์เซียล เซอร์วิส เซลส์ ลิมิเต็ด	เบอรินิวต้า	499,999,998	100
2	นายไท ยวน ไท	ไต้หวัน	1	0
3	นายเวิน จิง ชู	ไต้หวัน	1	0

ผู้ถือหุ้นในลำดับที่ 1 เป็นผู้ถือหุ้นที่ถือต่อการกำหนดนโยบาย การจัดการของบริษัท

### นโยบายการจ่ายเงินปันผล

ในการพิจารณาการจ่ายเงินปันผล บริษัทจะคำนึงถึงผลประกอบการ ฐานะทางการเงิน สภาพคล่อง แผนการขยายงาน และผลตอบแทนของผู้ถือหุ้นในระยะยาว ซึ่งการจ่ายเงินปันผลต้องได้รับการอนุมัติจากที่ประชุมผู้ถือหุ้น โดยที่คณะกรรมการบริษัทอาจจ่ายเงินปันผลระหว่างกาลให้แก่ผู้ถือหุ้นได้เป็นครั้งคราว เมื่อเห็นว่าบริษัทมีผลกำไรสมควรพอที่จะทำเช่นนั้นได้ และเมื่อได้จ่ายเงินปันผลระหว่างกาลแล้ว ให้รายงานการจ่ายเงินปันผลดังกล่าวให้ที่ประชุมผู้ถือหุ้นทราบในการประชุมผู้ถือหุ้นคราวต่อไป

ผังโครงสร้างการถือหุ้นของกลุ่มยวนต้า ข้อมูล ณ วันที่ 31 ธันวาคม 2562

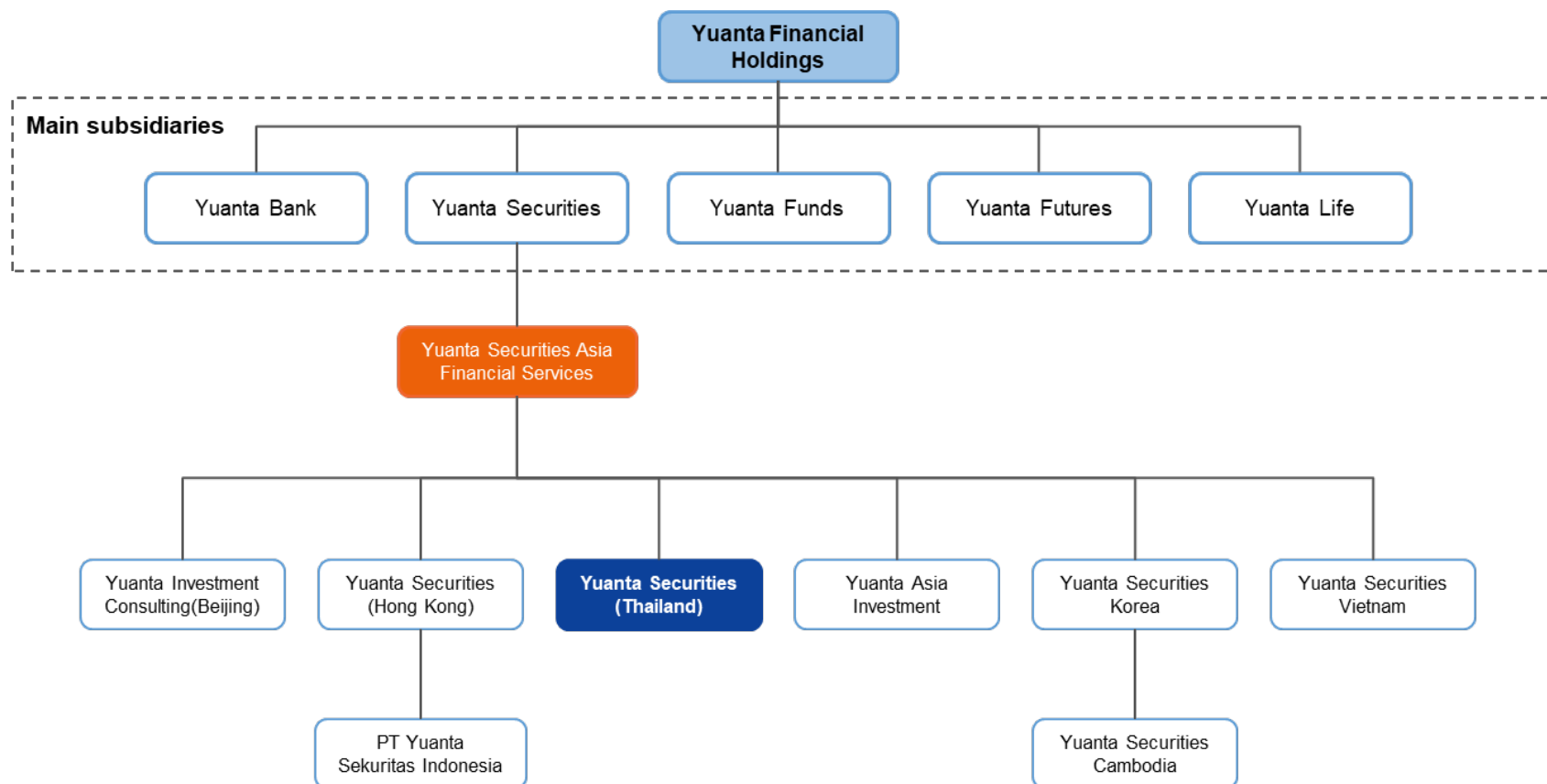

## ส่วนที่ 1.11 ข้อมูลอื่นที่เกี่ยวข้อง

ผู้ลงทุนสามารถศึกษาข้อมูลเพิ่มเติมเกี่ยวกับหลักทรัพย์ได้ที่ website ของสำนักงาน ก.ล.ต. ที่ [www.sec.or.th](http://www.sec.or.th)  
ของตลาดหลักทรัพย์แห่งประเทศไทย ที่ [www.set.or.th](http://www.set.or.th) ของบริษัทได้ที่ [www.yuanta.co.th](http://www.yuanta.co.th)

## ส่วนที่ 2

ผู้ดำเนินการชำระหนี้ตามใบสำคัญแสดงสิทธิอนุพันธ์และผู้ที่เป็นคู่สัญญา  
บริหารความเสี่ยงของบริษัทที่ออกใบสำคัญแสดงสิทธิอนุพันธ์ (ถ้ามี)

-ไม่มี-

## ส่วนที่ 3

รายละเอียดกรณีมีการเสนอขายใบสำคัญแสดงสิทธิอนุพันธ์ที่มีประกันเต็มจำนวน  
หรือที่มีประกันบางส่วน (ถ้ามี)

-ไม่มี-

## เอกสารแนบ 1 ข้อมูลเกี่ยวกับหลักทรัพย์อ้างอิงและดัชนีหลักทรัพย์อ้างอิง

หลักทรัพย์อ้างอิงของใบสำคัญแสดงสิทธิอนุพันธ์ ได้แก่ หุ้นสามัญที่เป็นองค์ประกอบของดัชนีหลักทรัพย์ SET100 โดยหุ้นสามัญนั้นยังใช้คำนวณในดัชนี SET100 ณ วันที่บริษัทออกและเสนอขายใบสำคัญแสดงสิทธิอนุพันธ์ โดยบริษัท คัดเลือกจากมุมมองและแนวโน้มของหลักทรัพย์ สภาพคล่องและปัจจัยอื่นๆ ที่เกี่ยวข้อง ตลอดจนความต้องการของตลาด เพื่อให้เหมาะสมกับกลยุทธ์การลงทุนต่างๆ ของนักลงทุนและตอบสนองต่อความต้องการของนักลงทุน

รายชื่อบริษัทผู้ออกหลักทรัพย์อ้างอิงสำหรับใบสำคัญแสดงสิทธิอนุพันธ์ที่ยังไม่หมดอายุ ณ วันที่ 31 ธันวาคม 2562

No.	หลักทรัพย์	ชื่อบริษัท	ประเภทธุรกิจ	เว็บไซต์/แหล่งข้อมูลอ้างอิง
1	AAV	บมจ. เอเชีย เอวิเอชั่น	ขนส่งและโลจิสติกส์	<a href="http://www.aavplc.com">http://www.aavplc.com</a>
2	ADVANC	บมจ. แอดวานซ์ อินโฟร์ เซอร์วิส	เทคโนโลยีสารสนเทศและการสื่อสาร	<a href="http://investor.ais.co.th">http://investor.ais.co.th</a>
3	AEONTS	บมจ. อีออน ธนสินทรัพย์ (ไทยแลนด์)	เงินทุนและหลักทรัพย์	<a href="http://www.aeon.co.th">www.aeon.co.th</a>
4	AMATA	บมจ. อมตะ คอร์ปอเรชั่น	พัฒนาอสังหาริมทรัพย์	<a href="http://www.amata.com">http://www.amata.com</a>
5	ANAN	บมจ. อนันดา ดีเวลลอปเม้นท์	พัฒนาอสังหาริมทรัพย์	<a href="http://www.ananda.co.th">http://www.ananda.co.th</a>
6	AOT	บมจ. ท่าอากาศยานไทย	ขนส่งและโลจิสติกส์	<a href="http://www.airportthai.co.th">www.airportthai.co.th</a>
7	AP	บมจ. เอพี (ไทยแลนด์)	พัฒนาอสังหาริมทรัพย์	<a href="http://www.apthai.com">www.apthai.com</a>
8	AWC	บมจ. แอสเสท เวิร์ด คอร์ป	พัฒนาอสังหาริมทรัพย์	<a href="https://www.assetworldcorp-th.com">https://www.assetworldcorp-th.com</a>
9	BANPU	บมจ. บานปู	พลังงานและสาธารณูปโภค	<a href="http://www.banpu.com">http://www.banpu.com</a>
10	BBL	ธนาคารกรุงเทพ	ธนาคาร	<a href="http://www.bangkokbank.com">www.bangkokbank.com</a>
11	BCH	บมจ. บางกอก เชน ฮอस्पิตอล	การแพทย์	<a href="http://www.bangkokchainhospital.com">www.bangkokchainhospital.com</a>
12	BCP	บมจ. บางจาก คอร์ปอเรชั่น	พลังงานและสาธารณูปโภค	<a href="http://www.bangchak.co.th">http://www.bangchak.co.th</a>
13	BCPG	บมจ. บีซีพีจี	พลังงานและสาธารณูปโภค	<a href="http://www.bcpgrp.com">www.bcpgrp.com</a>
14	BDMS	บมจ. กรุงเทพดุสิตเวชการ จำกัด(มหาชน)	การแพทย์	<a href="http://www.bangkokhospital.com">www.bangkokhospital.com</a>
15	BEAUTY	บมจ. บิวตี้ คอมมูนิตี้	พาณิชย์	<a href="http://WWW.BEAUTYCOMMUNITY.CO.TH">WWW.BEAUTYCOMMUNITY.CO.TH</a>
16	BEC	บมจ. บีอีซี เวิลด์	สื่อและสิ่งพิมพ์	<a href="http://www.becworld.com">www.becworld.com</a>
17	BEM	บมจ. ทางด่วนและรถไฟฟ้ากรุงเทพ	ขนส่งและโลจิสติกส์	<a href="http://www.bemplc.co.th">www.bemplc.co.th</a>
18	BGRIM	บมจ. บี.กริม เพาเวอร์	พลังงานและสาธารณูปโภค	<a href="http://www.bgrimpower.com">http://www.bgrimpower.com</a>
19	BH	บมจ. โรงพยาบาลบำรุงราษฎร์	การแพทย์	<a href="http://www.bumrungrad.com">www.bumrungrad.com</a>
20	BJC	บมจ. เบอร์ลี่ ยุคเกอร์	พาณิชย์	<a href="http://www.bjc.co.th">www.bjc.co.th</a>
21	BLAND	บมจ. บางกอกแลนด์	พัฒนาอสังหาริมทรัพย์	<a href="http://www.bangkokland.co.th">www.bangkokland.co.th</a>
22	BPP	บมจ. บานปู เพาเวอร์	พลังงานและสาธารณูปโภค	<a href="http://www.banpupower.com">www.banpupower.com</a>
23	BTS	บมจ. บีทีเอส กรุ๊ป โฮลดิ้งส์	ขนส่งและโลจิสติกส์	<a href="http://www.btsgrp.co.th">http://www.btsgrp.co.th</a>
24	CBG	บมจ. คาราบาวกรุ๊ป	อาหารและเครื่องดื่ม	<a href="http://www.carabaogroup.com">www.carabaogroup.com</a>
25	CENTEL	บมจ. โรงแรมเซ็นทรัลพลาซา	การท่องเที่ยวและสันทนาการ	<a href="http://www.centarahotelsresorts.com">www.centarahotelsresorts.com</a>

No.	หลักทรัพย์	ชื่อบริษัท	ประเภทธุรกิจ	เว็บไซต์/แหล่งข้อมูลอ้างอิง
26	CHG	บมจ. โรงพยาบาลจุฬารัตน์	การแพทย์	www.chularat.com
27	CK	บมจ. ช.การช่าง	บริการรับเหมาก่อสร้าง	http://www.ch-kamchang.co.th
28	CKP	บมจ. ซีเค พาวเวอร์	พลังงานและสาธารณูปโภค	www.ckpower.co.th
29	COM7	บมจ. คอมเซเว่น	พาณิชย์	www.comseven.com
30	CPALL	บมจ. ซีพี ออลล์	พาณิชย์	www.cpall.co.th
31	CPF	บมจ. เจริญโภคภัณฑ์อาหาร	อาหารและเครื่องดื่ม	www.cpfworldwide.com
32	CPN	บมจ. เซ็นทรัลพัฒนา	พัฒนาอสังหาริมทรัพย์	www.cpn.co.th
33	DTAC	บมจ. โทเทิล แอ็คเซ็ส คอมมูนิเคชั่น	เทคโนโลยีสารสนเทศและการสื่อสาร	www.dtac.co.th
34	EA	บมจ. พลังงานบริสุทธิ์	พลังงานและสาธารณูปโภค	http://www.energyabsolute.co.th
35	EGCO	บมจ. ผลิตไฟฟ้า	พลังงานและสาธารณูปโภค	http://www.egco.com
36	EPG	บมจ. อีสเทิร์นโพลีเมอร์ กรุ๊ป	วัสดุก่อสร้าง	www.epg.co.th
37	ERW	บมจ. ดี เอราวัณ กรุ๊ป	การท่องเที่ยวและสันทนาการ	http://www.theerawan.com
38	ESSO	บมจ. เอสโซ่ (ประเทศไทย)	พลังงานและสาธารณูปโภค	http://www.esso.co.th
39	GFPT	บมจ. จีเอฟพีที	ธุรกิจการเกษตร	www.gfpt.co.th
40	GLOBAL	บมจ. สยามโกลบอลเฮ้าส์	พาณิชย์	www.globalhouse.co.th
41	GPSC	บมจ. โกลบอล เพาเวอร์ ซินเนอร์ยี่	พลังงานและสาธารณูปโภค	http://www.gpscgroup.com
42	GULF	บมจ. กัลฟ์ เอ็นเนอร์จี ดีเวลลอปเม้นท์	พลังงานและสาธารณูปโภค	www.gulf.co.th
43	GUNKUL	บมจ. กันกุลเอ็นจิเนียริง	พลังงานและสาธารณูปโภค	http://www.gunkul.com
44	HANA	บมจ. ฮานา ไมโครอิเล็กทรอนิกส์	ชิ้นส่วนอิเล็กทรอนิกส์	www.hanagroup.com
45	HMPRO	บมจ. โฮม โปรดักส์ เซ็นเตอร์	พาณิชย์	www.homepro.co.th
46	INTUCH	บมจ. อินทัช โฮลดิ้งส์	เทคโนโลยีสารสนเทศและการสื่อสาร	www.intouchcompany.com
47	IRPC	บมจ. ไออาร์พีซี	พลังงานและสาธารณูปโภค	www.irpc.co.th
48	IVL	บมจ. อินโดรามา เวนเจอร์ส	ปิโตรเคมีและเคมีภัณฑ์	www.indoramaventures.com
49	JAS	บริษัท จัสมีน อินเตอร์เนชั่นแนล	เทคโนโลยีสารสนเทศและการสื่อสาร	http://www.jasmine.com
50	JMT	บมจ. เจ เอ็ม ที เน็ตเวิร์ค เซอร์วิส	เงินทุนและหลักทรัพย์	http://www.jmtnetwork.co.th
51	KBANK	ธนาคารกรุงไทย	ธนาคาร	www.kasikornbank.com
52	KCE	บมจ. เคซีอี อีเล็คโทรนิคส์	ชิ้นส่วนอิเล็กทรอนิกส์	www.kcethai.in.th
53	KKP	ธนาคารเกียรตินาคิน	ธนาคาร	http://kiatnakin.co.th
54	KTB	ธนาคารกรุงไทย	ธนาคาร	http://www.ktb.co.th
55	KTC	บมจ. บัตรกรุงไทย	เงินทุนและหลักทรัพย์	www.ktc.co.th
56	LH	บริษัท แลนด์แอนด์เฮ้าส์	พัฒนาอสังหาริมทรัพย์	www.lh.co.th
57	MAJOR	บมจ. เมเจอร์ ซินีเพล็กซ์ กรุ๊ป	สื่อและสิ่งพิมพ์	http://www.majorcineplex.com
58	MBK	บมจ. เอ็ม บี เค	พัฒนาอสังหาริมทรัพย์	www.mbkgroup.co.th
59	MEGA	บมจ. เมก้า ไลฟ์ไชนเอนซ์	พาณิชย์	www.megawecare.com
60	MINT	บมจ. ไมเนอร์ อินเตอร์เนชั่นแนล	อาหารและเครื่องดื่ม	www.minor.com
61	MTC	บมจ. เมืองไทย แคปปิตอล	เงินทุนและหลักทรัพย์	www.muangthaicap.com
62	ORI	บมจ. ออริจิน พร็อพเพอร์ตี้	พัฒนาอสังหาริมทรัพย์	www.origin.co.th
63	OSP	บมจ. โอสดสปา	อาหารและเครื่องดื่ม	www.osotspa.com

No.	หลักทรัพย์	ชื่อบริษัท	ประเภทธุรกิจ	เว็บไซต์/แหล่งข้อมูลอ้างอิง
64	PLANB	บมจ. แพลน บี มีเดีย	สื่อและสิ่งพิมพ์	www.planbmedia.co.th
65	PRM	บมจ. ปริมา มารีน	ขนส่งและโลจิสติกส์	www.primamarine.co.th
66	PSH	บมจ. พฤกษา โฮลดิ้ง	พัฒนาอสังหาริมทรัพย์	http://www.psh.co.th
67	PSL	บมจ. พรีเมียม ชิปปิง	ขนส่งและโลจิสติกส์	www.preciousshipping.com
68	PTG	บมจ. พีทีจี เอ็นเนอยี	พลังงานและสาธารณูปโภค	www.ptgenenergy.co.th
69	PTT	บมจ. ปตท.	พลังงานและสาธารณูปโภค	http://www.pttplc.com
70	PTTEP	บมจ. ปตท. สำรวจและผลิตปิโตรเลียม	พลังงานและสาธารณูปโภค	www.pttep.com
71	PTTGC	บมจ. พีทีที โกลบอล เคมิคอล	ปิโตรเคมีและเคมีภัณฑ์	www.pttgcgroup.com
72	QH	บมจ. ควอลิตี้เฮาส์	พัฒนาอสังหาริมทรัพย์	www.qh.co.th
73	RATCH	บมจ. ผลิตไฟฟ้าราชบุรีโฮลดิ้ง	พลังงานและสาธารณูปโภค	www.ratch.co.th
74	ROBINS	บมจ. โรบินสัน	พาณิชย์	http://robins.listedcompany.com
75	RS	บมจ. อาร์เอส	พาณิชย์	http://www.rs.co.th
76	SAWAD	บมจ. ศรีสวัสดิ์ คอร์ปอเรชั่น	เงินทุนและหลักทรัพย์	http://www.meebaanmeerod.com
77	SCB	ธนาคารไทยพาณิชย์	ธนาคาร	www.scb.co.th
78	SCC	บมจ.ปูนซิเมนต์ไทย จำกัด(มหาชน)	วัสดุก่อสร้าง	www.scg.com
79	SGP	บมจ. สยามแก๊ส แอนด์ ปิโตรเคมีคัลส์	พลังงานและสาธารณูปโภค	www.siamgas.com
80	SIRI	บมจ. แสงสิริ	พัฒนาอสังหาริมทรัพย์	http://www.sansiri.com
81	SPALI	บมจ. สุภาลัย	พัฒนาอสังหาริมทรัพย์	http://www.supalai.com
82	SPRC	บมจ. สตาร์ ปิโตรเลียม รีไฟน์นิ่ง	พลังงานและสาธารณูปโภค	www.sprc.co.th
83	STA	บมจ. ศรีตรังแอโกรอินดัสทรี	ธุรกิจการเกษตร	www.sritranggroup.com
84	STEC	บมจ. ชีโน-ไทย เอนจิเนียริงแอนด์คอนสตรัคชั่น	บริการรับเหมาก่อสร้าง	www.stecon.co.th
85	SUPER	บมจ. ซูเปอร์ เอนเนอริยี คอร์ปอเรชั่น	พลังงานและสาธารณูปโภค	www.supercorp.co.th
86	TASCO	บมจ. ทีบีทีแอสฟัลท์	วัสดุก่อสร้าง	http://www.tipcoasphalt.com
87	TCAP	บมจ. ทุนธนชาติ	ธนาคาร	www.thanachart.co.th
88	THAI	บมจ. การบินไทย	ขนส่งและโลจิสติกส์	http://www.thaiairways.com
89	THANI	บมจ. ราชธานีลิซซิ่ง	เงินทุนและหลักทรัพย์	www.ratchthani.com
90	TISCO	บมจ. ทีเอสไอไฟแนนเชียลกรุ๊ป	ธนาคาร	http://www.tisco.co.th
91	TKN	บมจ. เต้าแก่น้อย ฟู้ดแอนด์มาร์เก็ตติ้ง	อาหารและเครื่องดื่ม	www.taokaenoi.co.th
92	TMB	ธนาคารทหารไทย	ธนาคาร	http://www.tmbbank.com
93	TOA	บมจ. ทีโอเอ เพ้นท์ (ประเทศไทย)	วัสดุก่อสร้าง	www.toagroup.com
94	TOP	บมจ. ไทยออยล์	พลังงานและสาธารณูปโภค	www.thaioilgroup.com
95	TIIPP	บมจ. ทีพีไอ โพลีน เพาเวอร์	พลังงานและสาธารณูปโภค	www.tipoleneenergy.co.th
96	TRUE	บมจ. ทรู คอร์ปอเรชั่น	เทคโนโลยีสารสนเทศและการสื่อสาร	http://www.truecorp.co.th
97	TU	บมจ. ไทยยูเนี่ยน กรุ๊ป	อาหารและเครื่องดื่ม	thaiunion.com
98	TVO	บมจ. น้ำมันพืชไทย	อาหารและเครื่องดื่ม	www.tvotai.com
99	VGI	บมจ. วีจี ไอ โกลบอล มีเดีย	สื่อและสิ่งพิมพ์	www.vgi.co.th
100	WHA	บมจ. ดับบลิวเอชเอ คอร์ปอเรชั่น	พัฒนาอสังหาริมทรัพย์	www.wha.co.th