

## ส่วนที่ 1 ผู้ออกใบสำคัญแสดงสิทธิอนุพันธ์

### 1. ข้อมูลทั่วไป

ชื่อ	บริษัทหลักทรัพย์ หยวนต้า (ประเทศไทย) จำกัด
สำนักงานใหญ่	เลขที่ 127 อาคารเกษร ทาวเวอร์ ชั้น 14-16 ถนนราชดำริ แขวงลุมพินี เขตปทุมวัน กรุงเทพมหานคร 10330 โทรศัพท์ 02-009-8888 โทรสาร 02-009-8889
เว็บไซต์	<a href="http://www.yuanta.co.th">www.yuanta.co.th</a>
ประเภทธุรกิจ	บริษัท ได้รับอนุญาตให้ประกอบธุรกิจจากกระทรวงการคลังและสำนักงาน ก.ล.ต. ให้ประกอบธุรกิจ ดังนี้ 1. ใบอนุญาตประกอบธุรกิจหลักทรัพย์แบบ ก (Full License) โดยประกอบธุรกิจหลักทรัพย์และธุรกิจที่เกี่ยวข้องอื่นๆ ดังนี้ 1.1 การเป็นนายหน้าซื้อขายหลักทรัพย์ 1.2 การจัดจำหน่ายหลักทรัพย์ 1.3 การค้าหลักทรัพย์ 1.4 การค้าหลักทรัพย์อันเป็นตราสารแห่งหนี้ 1.5 การเป็นที่ปรึกษาการลงทุน 1.6 กิจกรรมการยืมและให้ยืมหลักทรัพย์ (Principal และ Agent) 2. ใบอนุญาตประกอบธุรกิจสัญญาซื้อขายล่วงหน้าแบบ ส-1 โดยประกอบธุรกิจสัญญาซื้อขายล่วงหน้าและธุรกิจอื่นๆ ที่เกี่ยวข้อง ดังนี้ 2.1 การเป็นตัวแทนซื้อขายสัญญาซื้อขายล่วงหน้า 2.2 การเป็นผู้ค้าสัญญาซื้อขายล่วงหน้า
ทะเบียนเลขที่	0105541067072
ทุนจดทะเบียน	4,500,000,000 บาท
ทุนชำระแล้ว	4,500,000,000 บาท
มูลค่าหุ้น	มูลค่าที่ตราไว้หุ้นละ 10 บาท

ผู้สอบบัญชี	บริษัท ไพร์ซวอเตอร์เฮาส์คูเปอร์ส เอพีเอส จำกัด อาคารบางกอกซิตีทาวเวอร์ ชั้นที่ 15 เลขที่ 179/74-80 ถนนสาทรใต้ แขวงทุ่งมหาเมฆ เขตสาทร กรุงเทพมหานคร 10120
นายทะเบียนหลักทรัพย์	บริษัท ศูนย์รับฝากหลักทรัพย์ (ประเทศไทย) จำกัด 93 ถนนรัชดาภิเษก แขวงดินแดง เขตดินแดง กรุงเทพฯ 10400 โทรศัพท์ : 0 2009-9000 โทรสาร : 0 2009-9991 SET Contact center: 0 2009-9999 Website: <a href="http://www.set.or.th/tsd">http://www.set.or.th/tsd</a>
ผู้ดูแลสภาพคล่อง	บริษัทหลักทรัพย์ หยวนต้า (ประเทศไทย) จำกัด เลขที่ 127 อาคารเกษร ทาวเวอร์ ชั้น 14-16 ถนนราชดำริ แขวงลุมพินี เขตปทุมวัน กรุงเทพมหานคร 10330 โทรศัพท์ 02-009-8888 โทรสาร 02-009-8889
ที่ปรึกษากฎหมาย	ฝ่ายกฎหมาย บริษัทหลักทรัพย์ หยวนต้า (ประเทศไทย) จำกัด เลขที่ 127 อาคารเกษร ทาวเวอร์ ชั้น 15 ถนนราชดำริ แขวงลุมพินี เขตปทุมวัน กรุงเทพมหานคร 10330 โทรศัพท์ 02-009-8888 โทรสาร 02-009-8889
ที่ปรึกษาทางการเงิน	-

## ส่วนที่ 1.2 ปัจจัยความเสี่ยง

### 1. ปัจจัยความเสี่ยงของบริษัทฯ

#### 1.1 ความเสี่ยงจากความไม่แน่นอนของภาวะตลาดโดยรวม

ด้วยรายได้หลักของบริษัทฯมาจาก ค่าธรรมเนียมนายหน้าซื้อขายหลักทรัพย์และสัญญาซื้อขายล่วงหน้า ซึ่งผลการดำเนินงานของธุรกิจดังกล่าวขึ้นอยู่กับทั้งปัจจัยภายในและปัจจัยภายนอก เช่น ภาวะเศรษฐกิจในประเทศ ภาวะเศรษฐกิจต่างประเทศ ความเชื่อมั่นของนักลงทุน และความมั่นคงทางการเมือง เป็นต้น ทั้งนี้ หากเกิดความไม่แน่นอนในปัจจัยดังกล่าวข้างต้น อาจส่งผลกระทบต่อภาวะตลาดเงิน ตลาดทุน จนอาจกระทบถึงมูลค่าการซื้อขายหลักทรัพย์ในตลาดหลักทรัพย์ฯ และปริมาณการซื้อขายสัญญาซื้อขายล่วงหน้าในตลาดสัญญาซื้อขายล่วงหน้า ได้ ทั้งนี้ เพื่อเป็นการลดผลกระทบจากความผันผวนของตลาดหลักทรัพย์ฯ อันอาจเกิดขึ้น บริษัทฯ จึงมุ่งเน้นพัฒนาคุณภาพการให้บริการต่อลูกค้า รวมทั้งเพิ่มผลิตภัณฑ์ให้มีความหลากหลายมากยิ่งขึ้น เช่น การประกอบธุรกิจยืมและให้ยืมหลักทรัพย์ การเป็นตัวแทนลงทุนในหลักทรัพย์ต่างประเทศ การออกและเสนอขายใบสำคัญแสดงสิทธิอนุพันธ์ การออกและเสนอขายหุ้นกู้ที่มีอนุพันธ์แฝง การให้บริการ Wealth Management การให้บริการซื้อขายตราสารหนี้ การให้บริการด้านวาณิชธนกิจ และการให้บริการเป็นตัวแทนขายหน่วยลงทุน เป็นต้น

#### 1.2 ความเสี่ยงจากการขัดข้องของระบบคอมพิวเตอร์

ในการให้บริการธุรกิจนายหน้าซื้อขายหลักทรัพย์และการซื้อขายสัญญาซื้อขายล่วงหน้า ระบบคอมพิวเตอร์ถือเป็นระบบงานที่มีความสำคัญเป็นอย่างมากกับการดำเนินธุรกิจของบริษัทฯ หากระบบคอมพิวเตอร์ขัดข้องจนไม่สามารถใช้การได้จะส่งผลกระทบต่อบริษัทฯ อย่างรุนแรง ดังนั้น เพื่อเป็นการป้องกันความเสี่ยงที่อาจเกิดขึ้น บริษัทฯ จึงได้จัดตั้งศูนย์สำรองข้อมูล (Disaster Recovery Center: DRC) แยกต่างหากจากสำนักงานใหญ่ และได้มีการจัดทำและทดสอบแผนฉุกเฉิน (Business Continuity Plan : BCP) อย่างสม่ำเสมอเป็นประจำทุกปี เพื่อให้เกิดความมั่นใจได้ว่าหากเกิดเหตุการณ์ฉุกเฉินขึ้นจริง ศูนย์สำรองข้อมูลสามารถใช้งานได้และบริษัทฯ จะสามารถดำเนินธุรกิจต่อไปได้อย่างเป็นปกติ

#### 1.3 ความเสี่ยงทางด้านบุคลากร

บุคลากรเป็นทรัพยากรที่สำคัญในการดำเนินธุรกิจหลักทรัพย์ บริษัทฯ จึงมีความมุ่งมั่นที่จะพัฒนาบุคลากรของบริษัทฯ ให้เป็นผู้ที่มีความรู้ความสามารถ เพื่อสร้างคุณภาพในการให้บริการแก่ลูกค้าของบริษัทฯ ได้อย่างมีประสิทธิภาพสูงสุด บริษัทฯ จึงได้มีนโยบายในการส่งเสริมทักษะในด้านต่างๆ ให้แก่พนักงานทั้ง ‘ทักษะหรือความชำนาญเกี่ยวข้องกับคน’ (Soft Skill) และ ‘ทักษะความรู้ด้านการทำงาน’ (Hard Skill) อย่างไรก็ตาม พนักงานอาจเกิดความประมาทเลินเล่อ หรือปฏิบัติหน้าที่บกพร่องจากเหตุสุดวิสัย หรืออาจประพฤติดีมิชอบ เหตุการณ์ดังกล่าวอาจก่อให้เกิดความเสียหายต่อลูกค้าและบริษัทฯ ได้ ซึ่งเป็นความเสี่ยงที่อาจส่งผลให้บริษัทฯ ได้รับการพิจารณาโทษจากหน่วยงานทางการที่ทำหน้าที่กำกับดูแล ทั้งนี้ เพื่อเป็นการป้องกันความเสี่ยงและสร้างความน่าเชื่อถือให้แก่ลูกค้า บริษัทฯ จึงได้มีการกำหนดขั้นตอนและวิธีการดำเนินงานให้พนักงานถือปฏิบัติอย่างเคร่งครัด และมอบหมายให้หน่วยงานกำกับกับการปฏิบัติงานและตรวจสอบภายในทำหน้าที่ตรวจสอบการปฏิบัติงานอย่างสม่ำเสมอ

#### 1.4 ความเสี่ยงจากการควบคุมและมีอิทธิพลในการบริหารงานโดยผู้ถือหุ้นใหญ่

บริษัทฯ เป็นบริษัทย่อยของบริษัทหลักทรัพย์ หยวนต้า ซีเคียวริตี้ส์ เอเชีย ไฟแนนซ์ เซอร์วิส จำกัด (Yuanta Securities Asia Financial Services Limited : YSAF) ซึ่งเป็นบริษัทย่อยของกลุ่มบริษัท หยวนต้า ไฟแนนซ์ โฮลดิ้ง จำกัด (Yuanta Financial Holdings Co.,Ltd: YFH) ซึ่งถือเป็นโบรกเกอร์ที่ใหญ่เป็นอันดับหนึ่งของประเทศไต้หวัน ดังนั้น YFH ในฐานะบริษัทแม่จึงมีอำนาจควบคุมการดำเนินงานของบริษัทฯ รวมถึงกำหนดแนวทางการดำเนินงานของบริษัทฯ ได้ อย่างไรก็ดี บริษัทฯได้รับความร่วมมือและการสนับสนุนในด้านต่างๆ จากบริษัทแม่ด้วยเช่นกัน เพื่อให้บริษัทฯ สามารถนำเสนอผลิตภัณฑ์ที่หลากหลาย สามารถตอบสนองความต้องการของลูกค้าได้อย่างครบวงจร ด้วยการดำเนินงานที่เป็นมาตรฐานเดียวกันกับทุกบริษัทในกลุ่มหยวนต้า

## 2. ปัจจัยความเสี่ยงของใบสำคัญแสดงสิทธิอนุพันธ์ (DW)

นักลงทุนอาจมีความเสี่ยงจากการลงทุนในใบสำคัญแสดงสิทธิอนุพันธ์ ซึ่งปัจจัยความเสี่ยงที่เกี่ยวข้องประกอบไปด้วย

### 2.1 ความเสี่ยงด้านราคาของใบสำคัญแสดงสิทธิอนุพันธ์ (Market Risk)

ราคาของใบสำคัญแสดงสิทธิอนุพันธ์ อาจเปลี่ยนแปลงอย่างรวดเร็วจากปัจจัยที่เกี่ยวข้องหลายประการ และเนื่องจากใบสำคัญแสดงสิทธิอนุพันธ์เป็นผลิตภัณฑ์ที่ใช้เงินลงทุนน้อยกว่าการลงทุนในหลักทรัพย์อ้างอิง (Leverage Product) และการเคลื่อนไหวของราคามีการเปลี่ยนแปลงอย่างรวดเร็ว (High gearing) ดังนั้นนักลงทุนจึงมีโอกาสที่จะขาดทุนสูงด้วยเช่นกัน ทั้งนี้ปัจจัยที่มีผลกระทบต่อราคาของใบสำคัญแสดงสิทธิอนุพันธ์มีดังนี้

#### ก) อุปสงค์และอุปทานของใบสำคัญแสดงสิทธิอนุพันธ์

ราคาซื้อขายของใบสำคัญแสดงสิทธิอนุพันธ์อาจเปลี่ยนแปลงได้อย่างรวดเร็ว ตามอุปสงค์และอุปทานของนักลงทุนในใบสำคัญแสดงสิทธิอนุพันธ์ ณ ขณะนั้น

#### ข) ปัจจัยที่ส่งผลต่อราคาของใบสำคัญแสดงสิทธิอนุพันธ์ตามทฤษฎี

##### (1) ราคาของหลักทรัพย์อ้างอิงหรือดัชนีอ้างอิง (Underlying Price)

เมื่อราคาของหลักทรัพย์อ้างอิงหรือดัชนีอ้างอิงเปลี่ยนแปลงไปจะส่งผลต่อราคาของใบสำคัญแสดงสิทธิอนุพันธ์ ดังนี้

##### - เมื่อราคาหลักทรัพย์อ้างอิงหรือดัชนีอ้างอิงเพิ่มขึ้น

ราคาของใบสำคัญแสดงสิทธิอนุพันธ์ประเภทสิทธิในการซื้อ (Call Warrant) ปรับเพิ่มขึ้น และราคาของใบสำคัญแสดงสิทธิอนุพันธ์ประเภทสิทธิในการขาย (Put Warrant) ปรับลดลง

##### - เมื่อราคาหลักทรัพย์อ้างอิงหรือดัชนีอ้างอิงลดลง

ราคาของใบสำคัญแสดงสิทธิอนุพันธ์ประเภทสิทธิในการซื้อ (Call Warrant) ปรับลดลง และราคาของใบสำคัญแสดงสิทธิอนุพันธ์ประเภทสิทธิในการขาย (Put Warrant) ปรับเพิ่มขึ้น

## (2) ราคาใช้สิทธิ (Exercise Price)

- เมื่อราคาใช้สิทธิมีการปรับตัวสูงขึ้น

ราคาของใบสำคัญแสดงสิทธิอนุพันธ์ประเภทสิทธิในการซื้อ (Call Warrant) ปรับลดลง และ  
ราคาของใบสำคัญแสดงสิทธิอนุพันธ์ประเภทสิทธิในการขาย (Put Warrant) ปรับเพิ่มขึ้น

- เมื่อราคาใช้สิทธิมีการปรับตัวลดลง

ราคาของใบสำคัญแสดงสิทธิอนุพันธ์ประเภทสิทธิในการซื้อ (Call Warrant) ปรับเพิ่มขึ้น และ  
ราคาของใบสำคัญแสดงสิทธิอนุพันธ์ประเภทสิทธิในการขาย (Put Warrant) ปรับลดลง

## (3) ความผันผวนของผลตอบแทนของสินทรัพย์อ้างอิง (Volatility)

- เมื่อความผันผวนของสินทรัพย์อ้างอิงเพิ่มขึ้น

ราคาของใบสำคัญแสดงสิทธิอนุพันธ์ทั้งประเภทสิทธิในการซื้อ (Call Warrant) และ  
ราคาของใบสำคัญแสดงสิทธิอนุพันธ์ประเภทสิทธิในการขาย (Put Warrant) ปรับเพิ่มขึ้น

- เมื่อความผันผวนของสินทรัพย์อ้างอิงลดลง

ราคาของใบสำคัญแสดงสิทธิอนุพันธ์ทั้งประเภทสิทธิในการซื้อ (Call Warrant) และ  
ราคาของใบสำคัญแสดงสิทธิอนุพันธ์ประเภทสิทธิในการขาย (Put Warrant) ปรับลดลง

## (4) ระยะเวลาคงเหลือของใบสำคัญแสดงสิทธิอนุพันธ์ (Time to maturity)

- เมื่อระยะเวลาคงเหลือของใบสำคัญแสดงสิทธิอนุพันธ์ลดลง

ราคาของใบสำคัญแสดงสิทธิอนุพันธ์ทั้งประเภทสิทธิในการซื้อ (Call Warrant) และ  
ราคาของใบสำคัญแสดงสิทธิอนุพันธ์ประเภทสิทธิในการขาย (Put Warrant) ปรับลดลง

## (5) อัตราดอกเบี้ย (Interest Rates)

- เมื่ออัตราดอกเบี้ยปรับเพิ่มขึ้น

ราคาของใบสำคัญแสดงสิทธิอนุพันธ์ประเภทสิทธิในการซื้อ (Call Warrant) ปรับเพิ่มขึ้น และ  
ราคาของใบสำคัญแสดงสิทธิอนุพันธ์ประเภทสิทธิในการขาย (Put Warrant) ปรับลดลง

- เมื่ออัตราดอกเบี้ยปรับลดลง

ราคาของใบสำคัญแสดงสิทธิอนุพันธ์ประเภทสิทธิในการซื้อ (Call Warrant) ปรับลดลง และ  
ราคาของใบสำคัญแสดงสิทธิอนุพันธ์ประเภทสิทธิในการขาย (Put Warrant) ปรับเพิ่มขึ้น

## (6) อัตราเงินปันผลของหลักทรัพย์อ้างอิงหรือหลักทรัพย์ที่เป็นส่วนประกอบของดัชนีอ้างอิง (Dividend)

ในกรณีที่ไม่มี การปรับสิทธิหรือมีการปรับสิทธิเพียงบางส่วน

- เมื่อเงินปันผลของหลักทรัพย์ดังกล่าวเพิ่มขึ้น

ราคาของใบสำคัญแสดงสิทธิอนุพันธ์ประเภทสิทธิในการซื้อ (Call Warrant) ปรับลดลง และ  
ราคาของใบสำคัญแสดงสิทธิอนุพันธ์ประเภทสิทธิในการขาย (Put Warrant) ปรับเพิ่มขึ้น

- เมื่ออัตราเงินปันผลของหลักทรัพย์ดังกล่าวลดลง

ราคาของใบสำคัญแสดงสิทธิอนุพันธ์ประเภทสิทธิในการซื้อ (Call Warrant) ปรับเพิ่มขึ้น และ  
ราคาของใบสำคัญแสดงสิทธิอนุพันธ์ประเภทสิทธิในการขาย (Put Warrant) ปรับลดลง

## 2.2 ความเสี่ยงด้านสภาพคล่องของใบสำคัญแสดงสิทธิอนุพันธ์ (Liquidity Risk)

ความเสี่ยงด้านสภาพคล่องของใบสำคัญแสดงสิทธิอนุพันธ์ (Liquidity Risk) หมายถึง ความเสี่ยงที่นักลงทุนไม่สามารถซื้อขายใบสำคัญแสดงสิทธิอนุพันธ์ได้ในราคาและเวลาที่ต้องการอันเนื่องมาจากใบสำคัญแสดงสิทธิอนุพันธ์ไม่มีสภาพคล่องในการซื้อขายในตลาดหลักทรัพย์ฯ อย่างไรก็ตาม โดยทั่วไปใบสำคัญแสดงสิทธิอนุพันธ์จะมีผู้ดูแลสภาพคล่อง (Market Maker) ทำหน้าที่เป็นผู้สร้างสภาพคล่องให้นักลงทุนสามารถซื้อขายใบสำคัญแสดงสิทธิอนุพันธ์ได้เมื่อต้องการ นักลงทุนจึงควรศึกษาข้อกำหนดการปฏิบัติหน้าที่ของผู้ดูแลสภาพคล่องอย่างละเอียดก่อนการลงทุน

## 2.3 ความเสี่ยงด้านความสามารถในการชำระราคาและส่งมอบหลักทรัพย์ตามภาระผูกพันของผู้ถือใบสำคัญแสดงสิทธิอนุพันธ์ (Credit risk)

ใบสำคัญแสดงสิทธิอนุพันธ์ที่ออกและเสนอขายนี้เป็นใบสำคัญแสดงสิทธิอนุพันธ์ชนิดไม่มีทรัพย์สินเป็นประกันและ/หรือมีทรัพย์สินเป็นประกันบางส่วน นักลงทุนจึงมีความเสี่ยงจากการผิดนัดชำระราคาและส่งมอบหลักทรัพย์ตามภาระผูกพันของผู้ถือใบสำคัญแสดงสิทธิอนุพันธ์ หากผู้ออกใบสำคัญแสดงสิทธิอนุพันธ์ประสบปัญหาทางการเงิน จะทำให้นักลงทุนอาจไม่ได้รับเงินคืนหรืออาจได้รับเงินคืนไม่เต็มจำนวน หรือไม่สมารถได้รับผลตอบแทนตามภาระผูกพันของผู้ถือใบสำคัญแสดงสิทธิอนุพันธ์ได้

ดังนั้น นักลงทุนควรศึกษาข้อมูลของผู้ถือใบสำคัญแสดงสิทธิอนุพันธ์อย่างละเอียด โดยพิจารณาถึงฐานะทางการเงิน อันดับความน่าเชื่อถือ และผลการดำเนินงานของผู้ถือใบสำคัญแสดงสิทธิอนุพันธ์ในอดีตที่ผ่านมาก่อนพิจารณาลงทุน

## 3. ปัจจัยความเสี่ยงจากบริษัทที่ออกหลักทรัพย์อ้างอิงหรือดัชนีหลักทรัพย์อ้างอิง

ในระหว่างที่ใบสำคัญแสดงสิทธิอนุพันธ์ยังไม่ครบกำหนดอายุ อาจมีเหตุการณ์ที่เกี่ยวข้องหรือเกิดจากบริษัทที่ออกหลักทรัพย์อ้างอิงที่ส่งผลให้ราคาและข้อกำหนดใบสำคัญแสดงสิทธิอนุพันธ์เปลี่ยนแปลงไป นักลงทุนจึงควรศึกษาและพิจารณาถึงวิธีการดำเนินการของผู้ถือใบสำคัญแสดงสิทธิอนุพันธ์เมื่อเกิดเหตุการณ์ต่างๆ ที่เกี่ยวข้องอย่างละเอียด โดยเหตุการณ์ต่างๆ ประกอบไปด้วย

### 3.1 การปรับสิทธิของใบสำคัญแสดงสิทธิอนุพันธ์

ในกรณีที่ใบสำคัญแสดงสิทธิอนุพันธ์นั้นอ้างอิงกับหลักทรัพย์ อาจเกิดเหตุการณ์ที่บริษัทผู้ออกหลักทรัพย์อ้างอิง (“บริษัทอ้างอิง”) ดำเนินการบางอย่าง (Corporate Action) ซึ่งอาจมีผลทำให้ ราคาใบสำคัญแสดงสิทธิอนุพันธ์ วันครบกำหนดอายุ ราคาใช้สิทธิและอัตราใช้สิทธิ มีการเปลี่ยนแปลงซึ่งสามารถแบ่งออกได้เป็นกรณีดังนี้

1. การจัดสรรหุ้นใหม่ให้แก่ผู้ถือหุ้นเดิมของบริษัทอ้างอิง
2. การจ่ายเงินปันผล
3. การจ่ายหุ้นปันผล
4. การแบ่งหรือรวมหุ้น
5. การควบรวมกิจการ

เหตุการณ์ดังกล่าวข้างต้น อาจส่งผลต่อราคาของใบสำคัญแสดงสิทธิอนุพันธ์ที่มีการซื้อขายอยู่ในตลาดหลักทรัพย์ฯ และทำให้ผู้ออกใบสำคัญแสดงสิทธิอนุพันธ์ต้องมีการปรับสิทธิของใบสำคัญแสดงสิทธิอนุพันธ์ โดยรายละเอียดการปรับสิทธิจะกล่าวอยู่ในข้อกำหนดสิทธิของใบสำคัญแสดงสิทธิอนุพันธ์แต่ละรุ่น

### 3.2 การเพิกถอนหลักทรัพย์อ้างอิงออกจากการเป็นหลักทรัพย์จดทะเบียนในตลาดหลักทรัพย์ฯ

ในกรณีที่มีการเพิกถอนหลักทรัพย์อ้างอิงออกจากการเป็นหลักทรัพย์จดทะเบียนในตลาดหลักทรัพย์ฯ ก่อนวันครบกำหนดอายุของใบสำคัญแสดงสิทธิอนุพันธ์โดยคำสั่งของตลาดหลักทรัพย์ฯ หรือที่ประชุมผู้ถือหุ้นของบริษัทอ้างอิง ผู้ออกใบสำคัญแสดงสิทธิอนุพันธ์จะทำการเลื่อนวันครบกำหนดอายุของใบสำคัญแสดงสิทธิอนุพันธ์เป็นวันทำการที่สาม (3) ก่อนวันทำการซื้อขายวันสุดท้ายของหุ้นอ้างอิงส่งผลให้อายุคงเหลือของใบสำคัญแสดงสิทธิอนุพันธ์ลดลง และอาจทำให้ราคาของใบสำคัญแสดงสิทธิอนุพันธ์ปรับลดลงด้วย

### 3.3 การถูกระงับหรือหยุดซื้อขายหุ้นอ้างอิง อันเนื่องมาจากเหตุการณ์ที่ไม่ได้คาดการณ์ล่วงหน้า

หลักทรัพย์อ้างอิงใดที่ถูกระงับหรือหยุดการซื้อขาย ตามการประกาศขึ้นเครื่องหมาย Suspension (SP) หรือ Halt (H) โดยตลาดหลักทรัพย์ฯ จะส่งผลทำให้ใบสำคัญแสดงสิทธิอนุพันธ์ของหลักทรัพย์อ้างอิงนั้นถูกระงับการซื้อขายไปด้วย ซึ่งจะทำให้ผู้ลงทุนไม่สามารถทำการซื้อขายใบสำคัญแสดงสิทธิอนุพันธ์ได้ในช่วงเวลาดังกล่าว รวมไปถึงในกรณีที่ใบสำคัญแสดงสิทธิอนุพันธ์อ้างอิงกับดัชนีหลักทรัพย์ หลักทรัพย์อ้างอิงที่มีการหยุดการคำนวณค่าดัชนีก็จะส่งผลต่อใบสำคัญแสดงสิทธิอนุพันธ์ด้วยเช่นเดียวกัน

### 3.4 การชำระบัญชีของบริษัทอ้างอิง

ในกรณีที่ที่ประชุมผู้ถือหุ้นของบริษัทอ้างอิงมีมติให้เลิกบริษัทอ้างอิง หรือแต่งตั้งผู้ชำระบัญชี หรือศาลมีคำสั่งที่ถึงที่สุดให้เลิกบริษัทอ้างอิง หรือให้พิทักษ์ทรัพย์เด็ดขาด ให้ดำเนินการดังต่อไปนี้

#### 3.4.1 กรณีใบสำคัญแสดงสิทธิอนุพันธ์ ประเภทสิทธิในการซื้อ (Call Warrant)

1. ให้ใบสำคัญแสดงสิทธิอนุพันธ์ ที่ยังไม่ได้ใช้สิทธิทั้งหมดจะถูกยกเลิกและไม่สามารถนำไปใช้สิทธิตามใบสำคัญแสดงสิทธิอนุพันธ์ ได้อีก โดยใบสำคัญแสดงสิทธิอนุพันธ์ จะถูกยกเลิก ณ วันที่ที่ประชุมผู้ถือหุ้นของบริษัทอ้างอิงมีมติ หรือตามวันที่ศาลกำหนดหรือมีคำสั่ง แล้วแต่กรณี

2. ผู้ออกใบสำคัญแสดงสิทธิอนุพันธ์ จะต้องดำเนินการแจ้งไปยังผู้ถือใบสำคัญแสดงสิทธิอนุพันธ์ ให้ทราบถึงการยกเลิกดังกล่าวโดยเร็วภายหลังจากการยกเลิกนั้น และเปิดเผยข้อมูลตามเกณฑ์ของตลาดหลักทรัพย์ฯ

#### 3.4.2 กรณีใบสำคัญแสดงสิทธิอนุพันธ์ ประเภทสิทธิในการขาย (Put Warrant)

1. ให้ผู้ออกใบสำคัญแสดงสิทธิอนุพันธ์ ประกาศแจ้งราคายุติธรรมของหลักทรัพย์อ้างอิงให้ผู้ถือใบสำคัญแสดงสิทธิอนุพันธ์ ทราบภายในห้าสิบ (50) วันหลังจากวันที่ที่ประชุมผู้ถือหุ้นของบริษัทอ้างอิงมีมติให้เลิกบริษัทอ้างอิง หรือแต่งตั้งผู้ชำระบัญชี หรือศาลมีคำสั่งที่ถึงที่สุดให้เลิกบริษัทอ้างอิง หรือให้พิทักษ์ทรัพย์เด็ดขาด

2. ราคายุติธรรม หมายถึง ราคายุติธรรมที่จัดทำโดยที่ปรึกษาการเงินอิสระที่อยู่ในบัญชีที่สำนักงาน ก.ล.ต. ให้ความเห็นชอบ โดยราคายุติธรรมดังกล่าวต้องถูกจัดทำขึ้นไม่เกินกว่าห้าสิบ (50) วันก่อนวันที่ผู้ออกใบสำคัญแสดงสิทธิอนุพันธ์ ประกาศแจ้งราคายุติธรรม โดยถือว่าราคายุติธรรมคือราคาอ้างอิง

ให้ผู้ถือใบสำคัญแสดงสิทธิอนุพันธ์ ชำระเงินส่วนต่างสุทธิ (ถ้ามี) ให้ผู้ถือใบสำคัญแสดงสิทธิอนุพันธ์ โดยชำระเข้าบัญชีธนาคารของผู้ถือใบสำคัญแสดงสิทธิอนุพันธ์ หรือเป็นเช็คระบุชื่อขีดคร่อมสั่งจ่ายให้ผู้ถือใบสำคัญแสดงสิทธิอนุพันธ์ ที่มีรายชื่อตามสมุดทะเบียน ณ วันที่ใช้สิทธิอัตโนมัติ และจัดส่งให้ทางไปรษณีย์ลงทะเบียน ภายในเก้า (9) วันทำการนับจากวันที่ประกาศราคายุติธรรมหรือมีราคาอ้างอิง แล้วแต่กรณี

#### 4. ความเสี่ยงที่อาจเกิดเหตุขัดข้องในการชำระราคา และการส่งมอบ

“เหตุการณ์ขัดข้องในการชำระราคา” หมายถึง เหตุการณ์ซึ่งทำให้ผู้ถือใบสำคัญแสดงสิทธิอนุพันธ์ไม่สามารถชำระราคาและ/หรือส่งมอบสินทรัพย์อ้างอิงให้/รับมอบสินทรัพย์อ้างอิงจากผู้ถือใบสำคัญแสดงสิทธิอนุพันธ์ที่ใช้สิทธิได้ โดยเป็นเหตุการณ์ที่อยู่นอกเหนือการควบคุมของผู้ถือใบสำคัญแสดงสิทธิอนุพันธ์ และไม่ได้เกิดจากความผิดของผู้ถือใบสำคัญแสดงสิทธิอนุพันธ์ ซึ่งรวมถึงแต่ไม่จำกัดเฉพาะเหตุการณ์ดังต่อไปนี้ เช่น

- (1) การเกิดสงครามหรือจลาจลในประเทศหรือต่างประเทศ หรือเหตุอื่นใดที่มีผลทำให้ไม่สามารถซื้อขายใบสำคัญแสดงสิทธิอนุพันธ์หรือหลักทรัพย์อ้างอิงในตลาดหลักทรัพย์ฯ ได้ตามปกติ หรือไม่สามารถซื้อขายสัญญาซื้อขายล่วงหน้าอ้างอิงในตลาดสัญญาซื้อขายล่วงหน้า ได้ตามปกติ
- (2) ตลาดหลักทรัพย์ฯสั่งพักการซื้อขายหลักทรัพย์อ้างอิงไม่ว่าด้วยเหตุใด หรือตลาดสัญญาซื้อขายล่วงหน้าฯ สั่งพักการซื้อขายสัญญาซื้อขายล่วงหน้าอ้างอิงไม่ว่าด้วยเหตุใด
- (3) มีข้อกำหนดตามกฎหมายหรือคำสั่งของหน่วยงานที่เกี่ยวข้องที่มีผลกระทบต่อการซื้อขายใบสำคัญแสดงสิทธิอนุพันธ์และ/หรือที่มีผลกระทบต่อการซื้อขายหลักทรัพย์อ้างอิงหรือการซื้อขายสัญญาซื้อขายล่วงหน้าอ้างอิง จนทำให้ไม่สามารถหาราคาอ้างอิงได้

ทั้งนี้ หากมีเหตุการณ์ขัดข้องในการชำระราคาเกิดขึ้น ผู้ถือใบสำคัญแสดงสิทธิอนุพันธ์อาจได้รับผลกระทบในการรับชำระเงินส่วนต่างสุทธิ (ถ้ามี) นักลงทุนจึงควรศึกษาการใช้สิทธิตามใบสำคัญแสดงสิทธิอนุพันธ์และการชำระราคาในข้อกำหนดสิทธิอย่างละเอียดถี่ถ้วน



## ส่วนที่ 1.4 การจัดอันดับความน่าเชื่อถือ

บริษัทฯ ได้รับการจัดอันดับความน่าเชื่อถือโดยบริษัท ฟิทช์ เรตติ้งส์ (ประเทศไทย) จำกัด (“FITCH”) ซึ่งเป็นสถาบันจัดอันดับความน่าเชื่อถือที่ได้รับความเห็นชอบจากสำนักงานคณะกรรมการกำกับหลักทรัพย์และตลาดหลักทรัพย์ โดยเมื่อวันที่ 17 มิถุนายน 2563 ผลของการจัดอันดับความน่าเชื่อถือภายในประเทศระยะยาวของบริษัทฯ อยู่ในอันดับ ‘AA (tha)’ โดยมีแนวโน้มอันดับเครดิตเป็นลบ และมีอันดับความน่าเชื่อถือภายในประเทศระยะสั้นอยู่ในอันดับ ‘F1+ (tha)’

### สัญลักษณ์และนิยามอันดับความน่าเชื่อถือ

บริษัท ฟิทช์ เรตติ้งส์ (ประเทศไทย) จำกัด (“FITCH”) ใช้สัญลักษณ์ตัวอักษรแสดงผลการจัดอันดับความน่าเชื่อถือระยะยาวหลัก โดยเริ่มจาก AAA ซึ่งเป็นอันดับความน่าเชื่อถือสูงสุด จนถึง D ซึ่งเป็นอันดับความน่าเชื่อถือต่ำสุด และอันดับความน่าเชื่อถือระยะสั้นหลัก โดยเริ่มจาก F1 ซึ่งเป็นอันดับความน่าเชื่อถือสูงสุด จนถึง D ซึ่งเป็นอันดับความน่าเชื่อถือต่ำสุด โดยสัญลักษณ์ AA และ F1 มีความหมายดังนี้

- |    |   |
|----|---|
| AA | แสดงถึง ระดับความน่าเชื่อถือขั้นสูงมากเมื่อเปรียบเทียบกับผู้ออกตราสารหรือตราสารอื่น โดยระดับความน่าเชื่อถือของตราสารทางการเงินขั้นนี้ต่างจากผู้ออกตราสารหรือตราสารอื่นที่ได้รับการจัดอันดับความน่าเชื่อถือขั้นสูงสุดเพียงเล็กน้อย |
| F1 | แสดงถึง ระดับความน่าเชื่อถือขั้นสูงสุด ซึ่งแสดงถึง ความสามารถในการชำระภาระผูกพันทางการเงินระยะสั้นได้ตรงตามเวลา   |

## ส่วนที่ 1.5 การบริหารความเสี่ยง

### 5.1 วัตถุประสงค์ในการออกไปสำคัญแสดงสิทธิอนุพันธ์

เพื่อเพิ่มสินค้าและบริการให้กับนักลงทุน และตอบสนองความต้องการของลูกค้าของบริษัทฯ อีกทั้งยังเป็นการช่วยสร้างรายได้ให้แก่บริษัทฯ เพิ่มมากขึ้น

### 5.2 กลยุทธ์ในการป้องกันความเสี่ยง (Hedging Strategy) และระบบบริหารความเสี่ยงของบริษัทฯ

#### 5.2.1 กลยุทธ์ในการป้องกันความเสี่ยงต่างๆ ที่อาจเกิดขึ้น (Hedging Strategy)

บริษัทฯ จะดำเนินการบริหารความเสี่ยงที่อาจเกิดขึ้นจากการออกไปสำคัญแสดงสิทธิอนุพันธ์ ผ่านแนวทางการบริหารค่า Delta หรือเรียกว่า Delta Hedging ด้วยวิธีการดังนี้

- บริษัทฯ จะดำเนินการบริหารความเสี่ยงโดยการซื้อหรือขายหลักทรัพย์อ้างอิงหรือสัญญาซื้อขายล่วงหน้าอ้างอิงของใบสำคัญแสดงสิทธิอนุพันธ์ หรือหลักทรัพย์ หรือสัญญาซื้อขายล่วงหน้า หรือตราสารอนุพันธ์อื่น ที่มีการเคลื่อนไหวของราคาหรือมูลค่าสอดคล้องกับการเคลื่อนไหวของราคาหรือมูลค่าของหลักทรัพย์อ้างอิง/สัญญาซื้อขายล่วงหน้าอ้างอิง เพื่อบริหารความเสี่ยงที่อาจเกิดขึ้นจากการออกไปสำคัญแสดงสิทธิอนุพันธ์ดังกล่าว
- บริษัทฯ มีเป้าหมายหลักในการบริหารความเสี่ยงที่เรียกว่า การมีฐานะ Delta Neutral ซึ่งก็คือการมีสถานะ Long หรือ Short ในสินทรัพย์อ้างอิงให้มีความสมดุลกับสถานะของใบสำคัญแสดงสิทธิอนุพันธ์ที่มีการออกและขายไป เพื่อให้บริษัทได้รับผลกระทบจากการเปลี่ยนแปลงของราคาของสินทรัพย์อ้างอิงและราคาของใบสำคัญแสดงสิทธิอนุพันธ์ในระดับต่ำ
- ปัจจัย เช่น ราคาหลักทรัพย์อ้างอิง และอายุคงเหลือของใบสำคัญแสดงสิทธิอนุพันธ์ เป็นต้น มีผลทำให้ค่า Delta มีการเปลี่ยนแปลง บริษัทฯ จะมีการบริหารความเสี่ยงเป็นระยะ ซึ่งเรียกกระบวนการดังกล่าวว่า Dynamic Hedging โดยมีเป้าหมายเพื่อทำให้บริษัทฯ สามารถมีฐานะการบริหารความเสี่ยงที่เหมาะสมกับความเสี่ยงจากการออกไปสำคัญแสดงสิทธิอนุพันธ์ในขณะนั้นๆ

#### 5.2.2 ระบบบริหารความเสี่ยงของบริษัทฯ

ในการออกไปสำคัญแสดงสิทธิอนุพันธ์ของบริษัทฯ ฝ่ายงานต่างๆ ที่เกี่ยวข้องจะมีการประสานงานกันในการบริหารความเสี่ยง ได้แก่ คณะกรรมการบริษัท คณะกรรมการบริหารความเสี่ยง ฝ่ายตราสารอนุพันธ์ ฝ่ายบริหารความเสี่ยง และฝ่ายกำกับปฏิบัติงานและตรวจสอบภายใน โดยแต่ละฝ่ายงานมีบทบาทหน้าที่ รวมทั้งความรับผิดชอบ ดังนี้

##### คณะกรรมการบริษัท

เป็นผู้พิจารณาอนุมัตินโยบายและแนวทางการทำธุรกิจ รวมถึงนโยบายและแนวทางการบริหารความเสี่ยง และดูแลติดตามการบริหารความเสี่ยงให้เป็นไปตามที่กำหนดและมีความเหมาะสมกับธุรกิจ

##### คณะกรรมการบริหารความเสี่ยง

เป็นผู้พิจารณาและอนุมัตินโยบายการบริหารความเสี่ยงจากการออกไปสำคัญแสดงสิทธิอนุพันธ์ ก่อนเสนอต่อคณะกรรมการบริษัทเพื่ออนุมัติ และทำหน้าที่พิจารณาหลักเกณฑ์และกระบวนการที่เกี่ยวข้องกับการบริหารจัดการทุกปัจจัยความเสี่ยงที่อาจส่งผลกระทบต่อบริษัทฯ จากการออกไปสำคัญแสดงสิทธิอนุพันธ์ เช่น ความเสี่ยงด้านเครดิต ความเสี่ยงด้านตลาด ความเสี่ยงด้านสภาพคล่อง ความเสี่ยงด้านการปฏิบัติงาน และอื่นๆ เพื่อนำไปสู่การกำหนดมาตรการต่างๆในการบริหารจัดการความเสี่ยงของบริษัทฯ

#### ฝ่ายตราสารอนุพันธ์

ดำเนินการออกและเสนอขายไปสำคัญแสดงสิทธิอนุพันธ์ พร้อมทั้งบริหารความเสี่ยงที่อาจเกิดขึ้นจากการออกไปสำคัญแสดงสิทธิอนุพันธ์นั้น ตามนโยบายการลงทุนและนโยบายการบริหารความเสี่ยงของบริษัทฯ

#### ฝ่ายบริหารความเสี่ยง

เป็นผู้จัดทำนโยบายในการบริหารความเสี่ยงจากการออกไปสำคัญแสดงสิทธิอนุพันธ์ เพื่อนำเสนอให้คณะกรรมการบริหารความเสี่ยงและคณะกรรมการบริษัทพิจารณาอนุมัติ รวมทั้งควบคุมดูแลความเสี่ยงจากการออกไปสำคัญแสดงสิทธิอนุพันธ์ของบริษัทฯ และรายงานต่อผู้บริหารและคณะกรรมการที่เกี่ยวข้องตามเวลาที่กำหนด

#### ฝ่ายกำกับกำกับการปฏิบัติงานและตรวจสอบภายใน

เป็นผู้ทำหน้าที่ตรวจสอบการปฏิบัติงานของบริษัทฯ ในฐานะเป็นผู้ออกขายไปสำคัญแสดงสิทธิอนุพันธ์ เพื่อให้เป็นไปตามกฎระเบียบของทางการและเกณฑ์ภายในของบริษัทฯ

### 5.3 บทบาทและหน้าที่ผู้บริหารระดับสูงในการกำกับดูแลระบบบริหารความเสี่ยง

ผู้บริหารระดับสูงและฝ่ายงานต่างๆ ที่เกี่ยวข้องในการออกไปสำคัญแสดงสิทธิอนุพันธ์ของบริษัทฯ ประกอบไปด้วย คณะกรรมการบริษัท คณะกรรมการบริหารความเสี่ยง ฝ่ายตราสารอนุพันธ์ ฝ่ายบริหารความเสี่ยง และฝ่ายกำกับการปฏิบัติงานและตรวจสอบภายใน โดยแต่ละคณะกรรมการและฝ่ายงานต่างๆ มีบทบาทหน้าที่และความรับผิดชอบดังที่กล่าวแล้วในข้อ 5.2.2

### 5.4 การควบคุมดูแลเพื่อไม่ให้เกิดการออกไปสำคัญแสดงสิทธิอนุพันธ์หรือการซื้อขายตราสารอื่นมีผลในการดำรงฐานะหรือสภาพคล่องไม่เป็นไปตามเกณฑ์ที่เกี่ยวข้อง

บริษัทฯ มีนโยบายในการดูแลสภาพคล่องตามหลักการดำรงเงินกองทุนสภาพคล่องสุทธิ (NCR) ตามหลักเกณฑ์ที่ทางสำนักงาน ก.ล.ต. กำหนด ไม่ให้ระดับ NCR ของบริษัทฯ ต่ำกว่า 7% นอกจากนั้นบริษัทฯ มีการกำหนดระดับเผื่อระวังภายในเอาไว้เป็นลำดับขั้น โดยฝ่ายการเงินและบัญชีเป็นผู้รับผิดชอบในการจัดทำรายงานเงินกองทุนสภาพคล่องสุทธิเป็นรายวัน หากระดับ NCR ลดลงมาถึงระดับเผื่อระวัง ที่ 25% ฝ่ายบริหารความเสี่ยงจะวิเคราะห์สาเหตุที่เกิดขึ้น พร้อมทั้งจัดทำแผนฉุกเฉินด้านสภาพคล่อง (Contingency Plan) เพื่อขออนุมัติจากคณะกรรมการบริหารความเสี่ยง นอกจากนั้นบริษัทฯ ยังมีการจัดทำ NCR Simulation เป็นประจำเพื่อประเมินและวางแผนมาตรการรองรับล่วงหน้าหากมีความจำเป็น

## ส่วนที่ 1.6 ประวัติการออกไปสำคัญแสดงสิทธิอนุพันธ์

ในปี 2562-2563 บริษัทได้ออกและเสนอขายใบสำคัญแสดงสิทธิอนุพันธ์ผ่านระบบการซื้อขายในตลาดหลักทรัพย์แห่งประเทศไทย (Direct Listing) ทั้งสิ้น 1,360 รุ่น โดยมีรายละเอียดดังนี้

1.6.1 ใบสำคัญแสดงสิทธิอนุพันธ์ที่สิ้นสุดอายุลงแล้ว ณ วันที่ 31 ธันวาคม 2563 จำนวน 1,054 รุ่น

[illegible]

ประจำปี 2563

ส่วนที่ 1.6: หน้า 21

[illegible]



ส่วนที่ 1.6: หน้า 23



[illegible]

[illegible]

ประจำปี 2563

ส่วนที่ 1.6: หน้า 27

[illegible]

ส่วนที่ 1.6: หน้า 29



ประจำปี 2563

ประจำปี 2563



ประจำปี 2563

[illegible]

[illegible]

[illegible]

[illegible]

[illegible]



[illegible]

[illegible]



[illegible]

ประจำปี 2563

ประจำปี 2563

ส่วนที่ 1.6: หน้า 43

ส่วนที่ 1.6: หน้า 44

ส่วนที่ 1.6: หน้า 45



ส่วนที่ 1.6: หน้า 46

[illegible]



[illegible]

[illegible]

[illegible]

[illegible]

[illegible]

[illegible]



[illegible]



ประจำปี 2563

ส่วนที่ 1.6: หน้า 56

ประจำปี 2563

ส่วนที่ 1.6: หน้า 58

[illegible]

โดยรายละเอียดของใบสำคัญแสดงสิทธิอนุพันธ์แต่ละรุ่นมีดังนี้

No.	ชื่อย่อใบสำคัญแสดงสิทธิอนุพันธ์	หลักทรัพย์อ้างอิง	การส่งมอบเมื่อใช้สิทธิ	ประเภทการใช้สิทธิ	จำนวนที่เสนอขาย (หน่วย)	อัตราใช้สิทธิต่อหน่วย (UL: 1 DW)	ราคาใช้สิทธิ (บาท)	วันซื้อขายวันแรก	วันซื้อขายสุดท้าย	วันหมดอายุ
1	AAV19C1906A	AAV	ชำระเงินสดส่วนต่าง	ใช้สิทธิครั้งเดียว ณ วันครบกำหนดอายุ	120000000	1.05263	4.6	10/01/2019	28/06/2019	03/07/2019
2	AAV19C1910A	AAV	ชำระเงินสดส่วนต่าง	ใช้สิทธิครั้งเดียว ณ วันครบกำหนดอายุ	120000000	1.42857	5	05/06/2019	31/10/2019	05/11/2019
3	AAV19C2001A	AAV	ชำระเงินสดส่วนต่าง	ใช้สิทธิครั้งเดียว ณ วันครบกำหนดอายุ	120000000	1.03093	4.2	14/08/2019	31/01/2020	05/02/2020
4	AAV19C2003A	AAV	ชำระเงินสดส่วนต่าง	ใช้สิทธิครั้งเดียว ณ วันครบกำหนดอายุ	120000000	1.14943	3.6	01/10/2019	31/03/2020	03/04/2020
5	AAV19C2004A	AAV	ชำระเงินสดส่วนต่าง	ใช้สิทธิครั้งเดียว ณ วันครบกำหนดอายุ	120000000	1.05263	2.66	19/11/2019	30/04/2020	08/05/2020
6	AAV19C2007A	AAV	ชำระเงินสดส่วนต่าง	ใช้สิทธิครั้งเดียว ณ วันครบกำหนดอายุ	120000000	1.85185	2.04	03/02/2020	31/07/2020	05/08/2020
7	ADVA19C1908A	ADVANC	ชำระเงินสดส่วนต่าง	ใช้สิทธิครั้งเดียว ณ วันครบกำหนดอายุ	120000000	0.06567	224.01	26/03/2019	30/08/2019	04/09/2019
8	ADVA19C1911A	ADVANC	ชำระเงินสดส่วนต่าง	ใช้สิทธิครั้งเดียว ณ วันครบกำหนดอายุ	120000000	0.01921	221.063	25/06/2019	29/11/2019	04/12/2019
9	ADVA19C2002A	ADVANC	ชำระเงินสดส่วนต่าง	ใช้สิทธิครั้งเดียว ณ วันครบกำหนดอายุ	120000000	0.02608	270.404	10/09/2019	28/02/2020	04/03/2020
10	ADVA19C2005A	ADVANC	ชำระเงินสดส่วนต่าง	ใช้สิทธิครั้งเดียว ณ วันครบกำหนดอายุ	120000000	0.02188	240.905	26/11/2019	29/05/2020	04/06/2020
11	ADVA19C2007A	ADVANC	ชำระเงินสดส่วนต่าง	ใช้สิทธิครั้งเดียว ณ วันครบกำหนดอายุ	120000000	0.04238	205.507	12/02/2020	31/07/2020	05/08/2020
12	ADVA19C2007B	ADVANC	ชำระเงินสดส่วนต่าง	ใช้สิทธิครั้งเดียว ณ วันครบกำหนดอายุ	120000000	0.0241	230	26/02/2020	31/07/2020	05/08/2020
13	ADVA19C2008A	ADVANC	ชำระเงินสดส่วนต่าง	ใช้สิทธิครั้งเดียว ณ วันครบกำหนดอายุ	120000000	0.04623	196.625	19/03/2020	31/08/2020	03/09/2020
14	ADVA19C2009A	ADVANC	ชำระเงินสดส่วนต่าง	ใช้สิทธิครั้งเดียว ณ วันครบกำหนดอายุ	120000000	0.04603	245.781	31/03/2020	30/09/2020	05/10/2020
15	ADVA19C2010A	ADVANC	ชำระเงินสดส่วนต่าง	ใช้สิทธิครั้งเดียว ณ วันครบกำหนดอายุ	120000000	0.02511	282.157	24/04/2020	30/10/2020	04/11/2020
16	ADVA19C2010B	ADVANC	ชำระเงินสดส่วนต่าง	ใช้สิทธิครั้งเดียว ณ วันครบกำหนดอายุ	120000000	0.04623	221.203	22/06/2020	30/10/2020	04/11/2020
17	ADVA19C2012A	ADVANC	ชำระเงินสดส่วนต่าง	ใช้สิทธิครั้งเดียว ณ วันครบกำหนดอายุ	120000000	0.05405	215	08/09/2020	30/12/2020	06/01/2021



No.	ชื่อย่อใบสำคัญแสดงสิทธิ อนุพันธ์	หลักทรัพย์ อ้างอิง	การส่งมอบเมื่อใช้ สิทธิ	ประเภทการใช้สิทธิ	จำนวนที่เสนอขาย (หน่วย)	อัตราใช้สิทธิต่อ หน่วย (UL: 1 DW)	ราคาใช้สิทธิ (บาท)	วันซื้อขายวัน แรก	วันซื้อขาย สุดท้าย	วันหมดอายุ
18	ADVA19P1908A	ADVANC	ชำระเงินสดส่วนต่าง	ใช้สิทธิครั้งเดียว ณ วันครบกำหนดอายุ	120000000	0.1357	127.725	26/03/2019	30/08/2019	04/09/2019
19	ADVA19P1911A	ADVANC	ชำระเงินสดส่วนต่าง	ใช้สิทธิครั้งเดียว ณ วันครบกำหนดอายุ	120000000	0.04071	160.148	25/06/2019	29/11/2019	04/12/2019
20	ADVA19P2002A	ADVANC	ชำระเงินสดส่วนต่าง	ใช้สิทธิครั้งเดียว ณ วันครบกำหนดอายุ	120000000	0.04327	180.925	10/09/2019	28/02/2020	04/03/2020
21	ADVA19P2006A	ADVANC	ชำระเงินสดส่วนต่าง	ใช้สิทธิครั้งเดียว ณ วันครบกำหนดอายุ	120000000	0.04202	171.092	08/01/2020	30/06/2020	03/07/2020
22	ADVA19P2009A	ADVANC	ชำระเงินสดส่วนต่าง	ใช้สิทธิครั้งเดียว ณ วันครบกำหนดอายุ	120000000	0.07163	135.671	20/03/2020	30/09/2020	05/10/2020
23	ADVA19P2010A	ADVANC	ชำระเงินสดส่วนต่าง	ใช้สิทธิครั้งเดียว ณ วันครบกำหนดอายุ	120000000	0.08009	140.587	13/05/2020	30/10/2020	04/11/2020
24	ADVA19P2012A	ADVANC	ชำระเงินสดส่วนต่าง	ใช้สิทธิครั้งเดียว ณ วันครบกำหนดอายุ	600000000	0.08137	145.503	18/08/2020	30/12/2020	06/01/2021
25	AEON19C1906A	AEONTS	ชำระเงินสดส่วนต่าง	ใช้สิทธิครั้งเดียว ณ วันครบกำหนดอายุ	120000000	0.042	227.192	10/01/2019	28/06/2019	03/07/2019
26	AEON19C1911A	AEONTS	ชำระเงินสดส่วนต่าง	ใช้สิทธิครั้งเดียว ณ วันครบกำหนดอายุ	120000000	0.02353	261.938	11/06/2019	29/11/2019	04/12/2019
27	AEON19C2003A	AEONTS	ชำระเงินสดส่วนต่าง	ใช้สิทธิครั้งเดียว ณ วันครบกำหนดอายุ	120000000	0.02224	241.18	11/10/2019	31/03/2020	03/04/2020
28	AEON19C2006A	AEONTS	ชำระเงินสดส่วนต่าง	ใช้สิทธิครั้งเดียว ณ วันครบกำหนดอายุ	120000000	0.0418	205.865	16/01/2020	30/06/2020	03/07/2020
29	AEON19C2010A	AEONTS	ชำระเงินสดส่วนต่าง	ใช้สิทธิครั้งเดียว ณ วันครบกำหนดอายุ	120000000	0.03437	166.675	14/05/2020	30/10/2020	04/11/2020
30	AEON19C2010B	AEONTS	ชำระเงินสดส่วนต่าง	ใช้สิทธิครั้งเดียว ณ วันครบกำหนดอายุ	120000000	0.03884	138.074	25/06/2020	30/10/2020	04/11/2020
31	AEON19C2011A	AEONTS	ชำระเงินสดส่วนต่าง	ใช้สิทธิครั้งเดียว ณ วันครบกำหนดอายุ	120000000	0.09302	130.184	07/08/2020	30/11/2020	03/12/2020
32	AEON19C2012A	AEONTS	ชำระเงินสดส่วนต่าง	ใช้สิทธิครั้งเดียว ณ วันครบกำหนดอายุ	120000000	0.04651	132.157	20/08/2020	30/12/2020	06/01/2021
33	AMAT19C1907A	AMATA	ชำระเงินสดส่วนต่าง	ใช้สิทธิครั้งเดียว ณ วันครบกำหนดอายุ	120000000	0.25842	27.038	08/02/2019	31/07/2019	05/08/2019
34	AMAT19C1912A	AMATA	ชำระเงินสดส่วนต่าง	ใช้สิทธิครั้งเดียว ณ วันครบกำหนดอายุ	120000000	0.0806	27.791	05/07/2019	27/12/2019	02/01/2020
35	AMAT19C2003A	AMATA	ชำระเงินสดส่วนต่าง	ใช้สิทธิครั้งเดียว ณ วันครบกำหนดอายุ	120000000	0.22222	28.5	08/10/2019	31/03/2020	03/04/2020
36	AMAT19C2005A	AMATA	ชำระเงินสดส่วนต่าง	ใช้สิทธิครั้งเดียว ณ วันครบกำหนดอายุ	120000000	0.20805	24.425	04/12/2019	29/05/2020	04/06/2020



No.	ชื่อย่อใบสำคัญแสดงสิทธิ อนุพันธ์	หลักทรัพย์ อ้างอิง	การส่งมอบเมื่อใช้ สิทธิ	ประเภทการใช้สิทธิ	จำนวนที่เสนอขาย (หน่วย)	อัตราใช้สิทธิต่อ หน่วย (UL: 1 DW)	ราคาใช้สิทธิ (บาท)	วันซื้อขายวัน แรก	วันซื้อขาย สุดท้าย	วันหมดอายุ
37	AMAT19C2006A	AMATA	ชำระเงินสดส่วนต่าง	ใช้สิทธิครั้งเดียว ณ วันครบกำหนดอายุ	120000000	0.21463	19.618	24/01/2020	30/06/2020	03/07/2020
38	AMAT19C2008A	AMATA	ชำระเงินสดส่วนต่าง	ใช้สิทธิครั้งเดียว ณ วันครบกำหนดอายุ	120000000	0.21395	17.04	02/03/2020	31/08/2020	03/09/2020
39	AMAT19C2009A	AMATA	ชำระเงินสดส่วนต่าง	ใช้สิทธิครั้งเดียว ณ วันครบกำหนดอายุ	120000000	0.18657	14.487	08/04/2020	30/09/2020	05/10/2020
40	AMAT19C2011A	AMATA	ชำระเงินสดส่วนต่าง	ใช้สิทธิครั้งเดียว ณ วันครบกำหนดอายุ	120000000	0.17362	17.723	28/05/2020	30/11/2020	03/12/2020
41	AMAT19C2012A	AMATA	ชำระเงินสดส่วนต่าง	ใช้สิทธิครั้งเดียว ณ วันครบกำหนดอายุ	120000000	0.24711	16.564	09/09/2020	30/12/2020	06/01/2021
42	ANAN19C1906A	ANAN	ชำระเงินสดส่วนต่าง	ใช้สิทธิครั้งเดียว ณ วันครบกำหนดอายุ	120000000	1.15132	3.86	10/01/2019	28/06/2019	03/07/2019
43	ANAN19C1910A	ANAN	ชำระเงินสดส่วนต่าง	ใช้สิทธิครั้งเดียว ณ วันครบกำหนดอายุ	120000000	1.11685	4.964	03/05/2019	31/10/2019	05/11/2019
44	ANAN19C2001A	ANAN	ชำระเงินสดส่วนต่าง	ใช้สิทธิครั้งเดียว ณ วันครบกำหนดอายุ	120000000	0.96934	3.99	14/08/2019	31/01/2020	05/02/2020
45	ANAN19C2004A	ANAN	ชำระเงินสดส่วนต่าง	ใช้สิทธิครั้งเดียว ณ วันครบกำหนดอายุ	120000000	1.07527	3.4	22/11/2019	30/04/2020	08/05/2020
46	ANAN19C2007A	ANAN	ชำระเงินสดส่วนต่าง	ใช้สิทธิครั้งเดียว ณ วันครบกำหนดอายุ	120000000	0.95063	2.969	27/12/2019	31/07/2020	05/08/2020
47	AOT19C1906A	AOT	ชำระเงินสดส่วนต่าง	ใช้สิทธิครั้งเดียว ณ วันครบกำหนดอายุ	120000000	0.09346	70.5	10/01/2019	28/06/2019	03/07/2019
48	AOT19C1908A	AOT	ชำระเงินสดส่วนต่าง	ใช้สิทธิครั้งเดียว ณ วันครบกำหนดอายุ	120000000	0.09709	80	12/03/2019	30/08/2019	04/09/2019
49	AOT19C1911A	AOT	ชำระเงินสดส่วนต่าง	ใช้สิทธิครั้งเดียว ณ วันครบกำหนดอายุ	120000000	0.10638	77	11/06/2019	29/11/2019	04/12/2019
50	AOT19C2002A	AOT	ชำระเงินสดส่วนต่าง	ใช้สิทธิครั้งเดียว ณ วันครบกำหนดอายุ	120000000	0.1127	85.774	17/09/2019	28/02/2020	04/03/2020
51	AOT19C2005A	AOT	ชำระเงินสดส่วนต่าง	ใช้สิทธิครั้งเดียว ณ วันครบกำหนดอายุ	120000000	0.07813	79	25/12/2019	29/05/2020	04/06/2020
52	AOT19C2007A	AOT	ชำระเงินสดส่วนต่าง	ใช้สิทธิครั้งเดียว ณ วันครบกำหนดอายุ	120000000	0.09804	72	24/02/2020	31/07/2020	05/08/2020
53	AOT19C2008A	AOT	ชำระเงินสดส่วนต่าง	ใช้สิทธิครั้งเดียว ณ วันครบกำหนดอายุ	120000000	0.08333	62.75	17/03/2020	31/08/2020	03/09/2020
54	AOT19C2009A	AOT	ชำระเงินสดส่วนต่าง	ใช้สิทธิครั้งเดียว ณ วันครบกำหนดอายุ	120000000	0.08929	72.25	30/03/2020	30/09/2020	05/10/2020
55	AOT19C2011A	AOT	ชำระเงินสดส่วนต่าง	ใช้สิทธิครั้งเดียว ณ วันครบกำหนดอายุ	120000000	0.08696	84	08/06/2020	30/11/2020	03/12/2020

No.	ชื่อย่อใบสำคัญแสดงสิทธิ อนุพันธ์	หลักทรัพย์ อ้างอิง	การส่งมอบเมื่อใช้ สิทธิ	ประเภทการใช้สิทธิ	จำนวนที่เสนอขาย (หน่วย)	อัตราใช้สิทธิต่อ หน่วย (UL: 1 DW)	ราคาใช้สิทธิ (บาท)	วันซื้อขายวัน แรก	วันซื้อขาย สุดท้าย	วันหมดอายุ
56	AOT19C2011B	AOT	ชำระเงินสดส่วนต่าง	ใช้สิทธิครั้งเดียว ณ วันครบกำหนดอายุ	120000000	0.09709	70	13/07/2020	30/11/2020	03/12/2020
57	AOT19C2012A	AOT	ชำระเงินสดส่วนต่าง	ใช้สิทธิครั้งเดียว ณ วันครบกำหนดอายุ	120000000	0.09551	63.816	04/08/2020	30/12/2020	06/01/2021
58	AOT19P1906A	AOT	ชำระเงินสดส่วนต่าง	ใช้สิทธิครั้งเดียว ณ วันครบกำหนดอายุ	120000000	0.20833	52	23/01/2019	28/06/2019	03/07/2019
59	AOT19P1910A	AOT	ชำระเงินสดส่วนต่าง	ใช้สิทธิครั้งเดียว ณ วันครบกำหนดอายุ	120000000	0.21739	50	05/06/2019	31/10/2019	05/11/2019
60	AOT19P1912A	AOT	ชำระเงินสดส่วนต่าง	ใช้สิทธิครั้งเดียว ณ วันครบกำหนดอายุ	120000000	0.16905	56.197	10/07/2019	27/12/2019	02/01/2020
61	AOT19P2004A	AOT	ชำระเงินสดส่วนต่าง	ใช้สิทธิครั้งเดียว ณ วันครบกำหนดอายุ	120000000	0.15138	65.563	12/11/2019	30/04/2020	08/05/2020
62	AOT19P2009A	AOT	ชำระเงินสดส่วนต่าง	ใช้สิทธิครั้งเดียว ณ วันครบกำหนดอายุ	120000000	0.13514	36.25	23/03/2020	30/09/2020	05/10/2020
63	AOT19P2009B	AOT	ชำระเงินสดส่วนต่าง	ใช้สิทธิครั้งเดียว ณ วันครบกำหนดอายุ	60000000	0.09709	36	31/03/2020	30/09/2020	05/10/2020
64	AOT19P2010A	AOT	ชำระเงินสดส่วนต่าง	ใช้สิทธิครั้งเดียว ณ วันครบกำหนดอายุ	120000000	0.11628	43.25	23/04/2020	30/10/2020	04/11/2020
65	AOT19P2011A	AOT	ชำระเงินสดส่วนต่าง	ใช้สิทธิครั้งเดียว ณ วันครบกำหนดอายุ	60000000	0.17857	45	08/06/2020	30/11/2020	03/12/2020
66	AOT19P2011B	AOT	ชำระเงินสดส่วนต่าง	ใช้สิทธิครั้งเดียว ณ วันครบกำหนดอายุ	60000000	0.16129	41	14/08/2020	30/11/2020	03/12/2020
67	AP19C1910A	AP	ชำระเงินสดส่วนต่าง	ใช้สิทธิครั้งเดียว ณ วันครบกำหนดอายุ	120000000	0.50159	9.399	03/05/2019	31/10/2019	05/11/2019
68	AP19C2002A	AP	ชำระเงินสดส่วนต่าง	ใช้สิทธิครั้งเดียว ณ วันครบกำหนดอายุ	120000000	0.45455	8.5	29/08/2019	28/02/2020	04/03/2020
69	AP19C2007A	AP	ชำระเงินสดส่วนต่าง	ใช้สิทธิครั้งเดียว ณ วันครบกำหนดอายุ	120000000	0.41075	7.441	17/02/2020	31/07/2020	05/08/2020
70	AP19C2010A	AP	ชำระเงินสดส่วนต่าง	ใช้สิทธิครั้งเดียว ณ วันครบกำหนดอายุ	120000000	0.96328	6.063	15/04/2020	30/10/2020	04/11/2020
71	AP19C2011A	AP	ชำระเงินสดส่วนต่าง	ใช้สิทธิครั้งเดียว ณ วันครบกำหนดอายุ	120000000	0.35088	7.3	09/06/2020	30/11/2020	03/12/2020
72	AWC19C2003A	AWC	ชำระเงินสดส่วนต่าง	ใช้สิทธิครั้งเดียว ณ วันครบกำหนดอายุ	120000000	0.42553	6.55	02/12/2019	31/03/2020	03/04/2020
73	AWC19C2004A	AWC	ชำระเงินสดส่วนต่าง	ใช้สิทธิครั้งเดียว ณ วันครบกำหนดอายุ	120000000	0.42663	7.58	22/10/2019	30/04/2020	08/05/2020
74	AWC19C2006A	AWC	ชำระเงินสดส่วนต่าง	ใช้สิทธิครั้งเดียว ณ วันครบกำหนดอายุ	120000000	0.44559	6.783	14/01/2020	30/06/2020	03/07/2020

No.	ชื่อย่อใบสำคัญแสดงสิทธิ อนุพันธ์	หลักทรัพย์ อ้างอิง	การส่งมอบเมื่อใช้ สิทธิ	ประเภทการใช้สิทธิ	จำนวนที่เสนอขาย (หน่วย)	อัตราใช้สิทธิต่อ หน่วย (UL: 1 DW)	ราคาใช้สิทธิ (บาท)	วันซื้อขายวัน แรก	วันซื้อขาย สุดท้าย	วันหมดอายุ
75	AWC19C2010A	AWC	ชำระเงินสดส่วนต่าง	ใช้สิทธิครั้งเดียว ณ วันครบกำหนดอายุ	120000000	0.83548	5.785	09/04/2020	30/10/2020	04/11/2020
76	AWC19C2010B	AWC	ชำระเงินสดส่วนต่าง	ใช้สิทธิครั้งเดียว ณ วันครบกำหนดอายุ	120000000	0.34483	7.6	07/05/2020	30/10/2020	04/11/2020
77	AWC19C2010C	AWC	ชำระเงินสดส่วนต่าง	ใช้สิทธิครั้งเดียว ณ วันครบกำหนดอายุ	120000000	1	4.7	29/06/2020	30/10/2020	04/11/2020
78	AWC19P2011A	AWC	ชำระเงินสดส่วนต่าง	ใช้สิทธิครั้งเดียว ณ วันครบกำหนดอายุ	60000000	2.77778	2.4	03/07/2020	30/11/2020	03/12/2020
79	BANP19C1910A	BANPU	ชำระเงินสดส่วนต่าง	ใช้สิทธิครั้งเดียว ณ วันครบกำหนดอายุ	120000000	0.30239	17.994	22/05/2019	31/10/2019	05/11/2019
80	BANP19C2002A	BANPU	ชำระเงินสดส่วนต่าง	ใช้สิทธิครั้งเดียว ณ วันครบกำหนดอายุ	120000000	0.28559	14.59	22/08/2019	28/02/2020	04/03/2020
81	BANP19C2004A	BANPU	ชำระเงินสดส่วนต่าง	ใช้สิทธิครั้งเดียว ณ วันครบกำหนดอายุ	120000000	0.19095	14.126	16/10/2019	30/04/2020	08/05/2020
82	BANP19C2005A	BANPU	ชำระเงินสดส่วนต่าง	ใช้สิทธิครั้งเดียว ณ วันครบกำหนดอายุ	120000000	0.25381	12.973	19/12/2019	29/05/2020	04/06/2020
83	BANP19C2007A	BANPU	ชำระเงินสดส่วนต่าง	ใช้สิทธิครั้งเดียว ณ วันครบกำหนดอายุ	120000000	0.20013	10.859	29/01/2020	31/07/2020	05/08/2020
84	BANP19C2007B	BANPU	ชำระเงินสดส่วนต่าง	ใช้สิทธิครั้งเดียว ณ วันครบกำหนดอายุ	120000000	0.41962	9.609	25/02/2020	31/07/2020	05/08/2020
85	BANP19C2009A	BANPU	ชำระเงินสดส่วนต่าง	ใช้สิทธิครั้งเดียว ณ วันครบกำหนดอายุ	120000000	0.34247	6.552	30/03/2020	30/09/2020	05/10/2020
86	BANP19C2010A	BANPU	ชำระเงินสดส่วนต่าง	ใช้สิทธิครั้งเดียว ณ วันครบกำหนดอายุ	120000000	0.35902	8.376	19/05/2020	30/10/2020	04/11/2020
87	BANP19C2012A	BANPU	ชำระเงินสดส่วนต่าง	ใช้สิทธิครั้งเดียว ณ วันครบกำหนดอายุ	120000000	0.45433	7.207	13/08/2020	30/12/2020	06/01/2021
88	BANP19P1906A	BANPU	ชำระเงินสดส่วนต่าง	ใช้สิทธิครั้งเดียว ณ วันครบกำหนดอายุ	120000000	0.6388	11.741	08/02/2019	28/06/2019	03/07/2019
89	BANP19P1910A	BANPU	ชำระเงินสดส่วนต่าง	ใช้สิทธิครั้งเดียว ณ วันครบกำหนดอายุ	120000000	0.51406	10.699	05/06/2019	31/10/2019	05/11/2019
90	BANP19P2003A	BANPU	ชำระเงินสดส่วนต่าง	ใช้สิทธิครั้งเดียว ณ วันครบกำหนดอายุ	120000000	0.42373	9.85	11/10/2019	31/03/2020	03/04/2020
91	BANP19P2010A	BANPU	ชำระเงินสดส่วนต่าง	ใช้สิทธิครั้งเดียว ณ วันครบกำหนดอายุ	120000000	0.57685	4.071	08/05/2020	30/10/2020	04/11/2020
92	BANP19P2010B	BANPU	ชำระเงินสดส่วนต่าง	ใช้สิทธิครั้งเดียว ณ วันครบกำหนดอายุ	120000000	0.68453	5.357	20/05/2020	30/10/2020	04/11/2020
93	BANP19P2012A	BANPU	ชำระเงินสดส่วนต่าง	ใช้สิทธิครั้งเดียว ณ วันครบกำหนดอายุ	120000000	0.76626	4.305	02/09/2020	30/12/2020	06/01/2021

No.	ชื่อย่อใบสำคัญแสดงสิทธิ อนุพันธ์	หลักทรัพย์ อ้างอิง	การส่งมอบเมื่อใช้ สิทธิ	ประเภทการใช้สิทธิ	จำนวนที่เสนอขาย (หน่วย)	อัตราใช้สิทธิต่อ หน่วย (UL: 1 DW)	ราคาใช้สิทธิ (บาท)	วันซื้อขายวัน แรก	วันซื้อขาย สุดท้าย	วันหมดอายุ
94	BBL19C1906A	BBL	ชำระเงินสดส่วนต่าง	ใช้สิทธิครั้งเดียว ณ วันครบกำหนดอายุ	120000000	0.04645	215.286	10/01/2019	28/06/2019	03/07/2019
95	BBL19C1907A	BBL	ชำระเงินสดส่วนต่าง	ใช้สิทธิครั้งเดียว ณ วันครบกำหนดอายุ	120000000	0.0269	235.836	21/02/2019	31/07/2019	05/08/2019
96	BBL19C1911A	BBL	ชำระเงินสดส่วนต่าง	ใช้สิทธิครั้งเดียว ณ วันครบกำหนดอายุ	120000000	0.02354	227.27	11/06/2019	29/11/2019	04/12/2019
97	BBL19C2001A	BBL	ชำระเงินสดส่วนต่าง	ใช้สิทธิครั้งเดียว ณ วันครบกำหนดอายุ	120000000	0.04048	197.626	07/08/2019	31/01/2020	05/02/2020
98	BBL19C2003A	BBL	ชำระเงินสดส่วนต่าง	ใช้สิทธิครั้งเดียว ณ วันครบกำหนดอายุ	120000000	0.05714	199	08/10/2019	31/03/2020	03/04/2020
99	BBL19C2005A	BBL	ชำระเงินสดส่วนต่าง	ใช้สิทธิครั้งเดียว ณ วันครบกำหนดอายุ	120000000	0.05219	171.479	17/12/2019	29/05/2020	04/06/2020
100	BBL19C2007A	BBL	ชำระเงินสดส่วนต่าง	ใช้สิทธิครั้งเดียว ณ วันครบกำหนดอายุ	120000000	0.04681	152.319	20/02/2020	31/07/2020	05/08/2020
101	BBL19C2009A	BBL	ชำระเงินสดส่วนต่าง	ใช้สิทธิครั้งเดียว ณ วันครบกำหนดอายุ	120000000	0.07908	119.748	30/03/2020	30/09/2020	05/10/2020
102	BBL19C2010A	BBL	ชำระเงินสดส่วนต่าง	ใช้สิทธิครั้งเดียว ณ วันครบกำหนดอายุ	120000000	0.03866	134.118	10/04/2020	30/10/2020	04/11/2020
103	BBL19C2011A	BBL	ชำระเงินสดส่วนต่าง	ใช้สิทธิครั้งเดียว ณ วันครบกำหนดอายุ	120000000	0.03846	151	10/06/2020	30/11/2020	03/12/2020
104	BBL19C2011B	BBL	ชำระเงินสดส่วนต่าง	ใช้สิทธิครั้งเดียว ณ วันครบกำหนดอายุ	120000000	0.05263	136	24/07/2020	30/11/2020	03/12/2020
105	BBL19C2012A	BBL	ชำระเงินสดส่วนต่าง	ใช้สิทธิครั้งเดียว ณ วันครบกำหนดอายุ	120000000	0.10989	131	05/08/2020	30/12/2020	06/01/2021
106	BBL19P1909A	BBL	ชำระเงินสดส่วนต่าง	ใช้สิทธิครั้งเดียว ณ วันครบกำหนดอายุ	120000000	0.08617	135.374	29/03/2019	30/09/2019	03/10/2019
107	BBL19P2002A	BBL	ชำระเงินสดส่วนต่าง	ใช้สิทธิครั้งเดียว ณ วันครบกำหนดอายุ	120000000	0.06667	140	10/09/2019	28/02/2020	04/03/2020
108	BBL19P2007A	BBL	ชำระเงินสดส่วนต่าง	ใช้สิทธิครั้งเดียว ณ วันครบกำหนดอายุ	120000000	0.072	117.353	13/02/2020	31/07/2020	05/08/2020
109	BBL19P2010A	BBL	ชำระเงินสดส่วนต่าง	ใช้สิทธิครั้งเดียว ณ วันครบกำหนดอายุ	120000000	0.0578	79.5	23/04/2020	30/10/2020	04/11/2020
110	BBL19P2011A	BBL	ชำระเงินสดส่วนต่าง	ใช้สิทธิครั้งเดียว ณ วันครบกำหนดอายุ	60000000	0.08333	85	11/06/2020	30/11/2020	03/12/2020
111	BBL19P2012A	BBL	ชำระเงินสดส่วนต่าง	ใช้สิทธิครั้งเดียว ณ วันครบกำหนดอายุ	120000000	0.0813	77	18/09/2020	30/12/2020	06/01/2021
112	BCH19C1907A	BCH	ชำระเงินสดส่วนต่าง	ใช้สิทธิครั้งเดียว ณ วันครบกำหนดอายุ	120000000	0.2288	17.383	23/01/2019	31/07/2019	05/08/2019

No.	ชื่อย่อใบสำคัญแสดงสิทธิ อนุพันธ์	หลักทรัพย์ อ้างอิง	การส่งมอบเมื่อใช้ สิทธิ	ประเภทการใช้สิทธิ	จำนวนที่เสนอขาย (หน่วย)	อัตราใช้สิทธิต่อ หน่วย (UL: 1 DW)	ราคาใช้สิทธิ (บาท)	วันซื้อขายวัน แรก	วันซื้อขาย สุดท้าย	วันหมดอายุ
113	BCH19C1910A	BCH	ชำระเงินสดส่วนต่าง	ใช้สิทธิครั้งเดียว ณ วันครบกำหนดอายุ	120000000	0.23025	21.123	03/05/2019	31/10/2019	05/11/2019
114	BCH19C2001A	BCH	ชำระเงินสดส่วนต่าง	ใช้สิทธิครั้งเดียว ณ วันครบกำหนดอายุ	120000000	0.18987	17.589	07/08/2019	31/01/2020	05/02/2020
115	BCH19C2005A	BCH	ชำระเงินสดส่วนต่าง	ใช้สิทธิครั้งเดียว ณ วันครบกำหนดอายุ	120000000	0.23486	20.3	17/12/2019	29/05/2020	04/06/2020
116	BCH19C2006A	BCH	ชำระเงินสดส่วนต่าง	ใช้สิทธิครั้งเดียว ณ วันครบกำหนดอายุ	120000000	0.22441	17.626	08/01/2020	30/06/2020	03/07/2020
117	BCH19C2008A	BCH	ชำระเงินสดส่วนต่าง	ใช้สิทธิครั้งเดียว ณ วันครบกำหนดอายุ	120000000	0.2096	15.149	02/03/2020	31/08/2020	03/09/2020
118	BCH19C2011A	BCH	ชำระเงินสดส่วนต่าง	ใช้สิทธิครั้งเดียว ณ วันครบกำหนดอายุ	120000000	0.17354	17.684	21/05/2020	30/11/2020	03/12/2020
119	BCP19C1910A	BCP	ชำระเงินสดส่วนต่าง	ใช้สิทธิครั้งเดียว ณ วันครบกำหนดอายุ	120000000	0.13242	35.798	22/05/2019	31/10/2019	05/11/2019
120	BCP19C2001A	BCP	ชำระเงินสดส่วนต่าง	ใช้สิทธิครั้งเดียว ณ วันครบกำหนดอายุ	120000000	0.08867	32.66	14/08/2019	31/01/2020	05/02/2020
121	BCP19C2004A	BCP	ชำระเงินสดส่วนต่าง	ใช้สิทธิครั้งเดียว ณ วันครบกำหนดอายุ	120000000	0.18753	24.688	19/11/2019	30/04/2020	08/05/2020
122	BCP19C2005A	BCP	ชำระเงินสดส่วนต่าง	ใช้สิทธิครั้งเดียว ณ วันครบกำหนดอายุ	120000000	0.08806	28.391	13/12/2019	29/05/2020	04/06/2020
123	BCP19C2011A	BCP	ชำระเงินสดส่วนต่าง	ใช้สิทธิครั้งเดียว ณ วันครบกำหนดอายุ	120000000	0.22222	28.75	09/07/2020	30/11/2020	03/12/2020
124	BCP19C2012A	BCP	ชำระเงินสดส่วนต่าง	ใช้สิทธิครั้งเดียว ณ วันครบกำหนดอายุ	120000000	0.24814	23.4	26/08/2020	30/12/2020	06/01/2021
125	BCPG19C1911A	BCPG	ชำระเงินสดส่วนต่าง	ใช้สิทธิครั้งเดียว ณ วันครบกำหนดอายุ	120000000	0.22923	21.812	11/06/2019	29/11/2019	04/12/2019
126	BCPG19C2003A	BCPG	ชำระเงินสดส่วนต่าง	ใช้สิทธิครั้งเดียว ณ วันครบกำหนดอายุ	120000000	0.22686	20.57	08/10/2019	31/03/2020	03/04/2020
127	BCPG19C2005A	BCPG	ชำระเงินสดส่วนต่าง	ใช้สิทธิครั้งเดียว ณ วันครบกำหนดอายุ	120000000	0.20722	18.294	19/12/2019	29/05/2020	04/06/2020
128	BCPG19C2010A	BCPG	ชำระเงินสดส่วนต่าง	ใช้สิทธิครั้งเดียว ณ วันครบกำหนดอายุ	120000000	0.19193	21.788	30/04/2020	30/10/2020	04/11/2020
129	BCPG19C2011A	BCPG	ชำระเงินสดส่วนต่าง	ใช้สิทธิครั้งเดียว ณ วันครบกำหนดอายุ	120000000	0.232	20.084	13/07/2020	30/11/2020	03/12/2020
130	BCPG19C2012A	BCPG	ชำระเงินสดส่วนต่าง	ใช้สิทธิครั้งเดียว ณ วันครบกำหนดอายุ	120000000	0.26063	16.105	25/08/2020	30/12/2020	06/01/2021

No.	ชื่อย่อใบสำคัญแสดงสิทธิ อนุพันธ์	หลักทรัพย์ อ้างอิง	การส่งมอบเมื่อใช้ สิทธิ	ประเภทการใช้สิทธิ	จำนวนที่เสนอขาย (หน่วย)	อัตราใช้สิทธิต่อ หน่วย (UL: 1 DW)	ราคาใช้สิทธิ (บาท)	วันซื้อขายวัน แรก	วันซื้อขาย สุดท้าย	วันหมดอายุ
131	BCPG19P1911A	BCPG	ชำระเงินสดส่วนต่าง	ใช้สิทธิครั้งเดียว ณ วันครบกำหนดอายุ	120000000	0.45847	14.376	02/07/2019	29/11/2019	04/12/2019
132	BDMS19C1910A	BDMS	ชำระเงินสดส่วนต่าง	ใช้สิทธิครั้งเดียว ณ วันครบกำหนดอายุ	120000000	0.10864	30.684	03/05/2019	31/10/2019	05/11/2019
133	BDMS19C2001A	BDMS	ชำระเงินสดส่วนต่าง	ใช้สิทธิครั้งเดียว ณ วันครบกำหนดอายุ	120000000	0.19429	27.714	07/08/2019	31/01/2020	05/02/2020
134	BDMS19C2005A	BDMS	ชำระเงินสดส่วนต่าง	ใช้สิทธิครั้งเดียว ณ วันครบกำหนดอายุ	120000000	0.18603	24.659	13/12/2019	29/05/2020	04/06/2020
135	BDMS19C2005B	BDMS	ชำระเงินสดส่วนต่าง	ใช้สิทธิครั้งเดียว ณ วันครบกำหนดอายุ	120000000	0.08816	27.865	17/12/2019	29/05/2020	04/06/2020
136	BDMS19C2010A	BDMS	ชำระเงินสดส่วนต่าง	ใช้สิทธิครั้งเดียว ณ วันครบกำหนดอายุ	120000000	0.21505	29	14/04/2020	30/10/2020	04/11/2020
137	BDMS19C2011A	BDMS	ชำระเงินสดส่วนต่าง	ใช้สิทธิครั้งเดียว ณ วันครบกำหนดอายุ	120000000	0.24096	27.5	29/07/2020	30/11/2020	03/12/2020
138	BDMS19C2012A	BDMS	ชำระเงินสดส่วนต่าง	ใช้สิทธิครั้งเดียว ณ วันครบกำหนดอายุ	120000000	0.26178	25.5	01/09/2020	30/12/2020	06/01/2021
139	BDMS19P1906A	BDMS	ชำระเงินสดส่วนต่าง	ใช้สิทธิครั้งเดียว ณ วันครบกำหนดอายุ	120000000	0.43828	18.65	23/01/2019	28/06/2019	03/07/2019
140	BDMS19P2010A	BDMS	ชำระเงินสดส่วนต่าง	ใช้สิทธิครั้งเดียว ณ วันครบกำหนดอายุ	120000000	0.29851	14.9	27/04/2020	30/10/2020	04/11/2020
141	BEAU19C1910A	BEAUTY	ชำระเงินสดส่วนต่าง	ใช้สิทธิครั้งเดียว ณ วันครบกำหนดอายุ	120000000	0.84373	6.914	22/05/2019	31/10/2019	05/11/2019
142	BEAU19C2002A	BEAUTY	ชำระเงินสดส่วนต่าง	ใช้สิทธิครั้งเดียว ณ วันครบกำหนดอายุ	80000000	1	3.7	10/09/2019	28/02/2020	04/03/2020
143	BEAU19P1908A	BEAUTY	ชำระเงินสดส่วนต่าง	ใช้สิทธิครั้งเดียว ณ วันครบกำหนดอายุ	50000000	3.0391	2.904	20/03/2019	30/08/2019	04/09/2019
144	BEC19C2003A	BEC	ชำระเงินสดส่วนต่าง	ใช้สิทธิครั้งเดียว ณ วันครบกำหนดอายุ	120000000	0.46296	9.9	08/10/2019	31/03/2020	03/04/2020
145	BEC19C2005A	BEC	ชำระเงินสดส่วนต่าง	ใช้สิทธิครั้งเดียว ณ วันครบกำหนดอายุ	120000000	0.36232	6.95	03/01/2020	29/05/2020	04/06/2020
146	BEM19C1907A	BEM	ชำระเงินสดส่วนต่าง	ใช้สิทธิครั้งเดียว ณ วันครบกำหนดอายุ	120000000	0.25203	11.904	31/01/2019	31/07/2019	05/08/2019
147	BEM19C1911A	BEM	ชำระเงินสดส่วนต่าง	ใช้สิทธิครั้งเดียว ณ วันครบกำหนดอายุ	120000000	0.19336	12.929	25/06/2019	29/11/2019	04/12/2019
148	BEM19C2001A	BEM	ชำระเงินสดส่วนต่าง	ใช้สิทธิครั้งเดียว ณ วันครบกำหนดอายุ	120000000	0.2011	12.233	07/08/2019	31/01/2020	05/02/2020
149	BEM19C2005A	BEM	ชำระเงินสดส่วนต่าง	ใช้สิทธิครั้งเดียว ณ วันครบกำหนดอายุ	120000000	0.21309	12.376	29/11/2019	29/05/2020	04/06/2020

No.	ชื่อย่อใบสำคัญแสดงสิทธิ อนุพันธ์	หลักทรัพย์ อ้างอิง	การส่งมอบเมื่อใช้ สิทธิ	ประเภทการใช้สิทธิ	จำนวนที่เสนอขาย (หน่วย)	อัตราใช้สิทธิต่อ หน่วย (UL: 1 DW)	ราคาใช้สิทธิ (บาท)	วันซื้อขายวัน แรก	วันซื้อขาย สุดท้าย	วันหมดอายุ
150	BEM19C2010A	BEM	ชำระเงินสดส่วนต่าง	ใช้สิทธิครั้งเดียว ณ วันครบกำหนดอายุ	120000000	0.3544	10.891	13/04/2020	30/10/2020	04/11/2020
151	BEM19C2011A	BEM	ชำระเงินสดส่วนต่าง	ใช้สิทธิครั้งเดียว ณ วันครบกำหนดอายุ	120000000	0.18939	12.5	12/06/2020	30/11/2020	03/12/2020
152	BEM19P1910A	BEM	ชำระเงินสดส่วนต่าง	ใช้สิทธิครั้งเดียว ณ วันครบกำหนดอายุ	120000000	0.77345	7.459	10/05/2019	31/10/2019	05/11/2019
153	BEM19P1911A	BEM	ชำระเงินสดส่วนต่าง	ใช้สิทธิครั้งเดียว ณ วันครบกำหนดอายุ	120000000	0.22344	10.343	25/06/2019	29/11/2019	04/12/2019
154	BEM19P2010A	BEM	ชำระเงินสดส่วนต่าง	ใช้สิทธิครั้งเดียว ณ วันครบกำหนดอายุ	120000000	0.58824	6.6	27/04/2020	30/10/2020	04/11/2020
155	BGRI19C1908A	BGRIM	ชำระเงินสดส่วนต่าง	ใช้สิทธิครั้งเดียว ณ วันครบกำหนดอายุ	120000000	0.09295	37.353	20/03/2019	30/08/2019	04/09/2019
156	BGRI19C1911A	BGRIM	ชำระเงินสดส่วนต่าง	ใช้สิทธิครั้งเดียว ณ วันครบกำหนดอายุ	120000000	0.08508	43.827	02/07/2019	29/11/2019	04/12/2019
157	BGRI19C2004A	BGRIM	ชำระเงินสดส่วนต่าง	ใช้สิทธิครั้งเดียว ณ วันครบกำหนดอายุ	120000000	0.07507	50.701	16/10/2019	30/04/2020	08/05/2020
158	BGRI19C2005A	BGRIM	ชำระเงินสดส่วนต่าง	ใช้สิทธิครั้งเดียว ณ วันครบกำหนดอายุ	120000000	0.08597	63.625	26/11/2019	29/05/2020	04/06/2020
159	BGRI19C2006A	BGRIM	ชำระเงินสดส่วนต่าง	ใช้สิทธิครั้งเดียว ณ วันครบกำหนดอายุ	120000000	0.08113	74.809	22/01/2020	30/06/2020	03/07/2020
160	BGRI19C2008A	BGRIM	ชำระเงินสดส่วนต่าง	ใช้สิทธิครั้งเดียว ณ วันครบกำหนดอายุ	120000000	0.08204	53.515	05/03/2020	31/08/2020	03/09/2020
161	BGRI19C2008B	BGRIM	ชำระเงินสดส่วนต่าง	ใช้สิทธิครั้งเดียว ณ วันครบกำหนดอายุ	120000000	0.07962	42.118	18/03/2020	31/08/2020	03/09/2020
162	BGRI19C2009A	BGRIM	ชำระเงินสดส่วนต่าง	ใช้สิทธิครั้งเดียว ณ วันครบกำหนดอายุ	120000000	0.07322	52.834	08/04/2020	30/09/2020	05/10/2020
163	BGRI19C2011A	BGRIM	ชำระเงินสดส่วนต่าง	ใช้สิทธิครั้งเดียว ณ วันครบกำหนดอายุ	120000000	0.07015	67.538	26/05/2020	30/11/2020	03/12/2020
164	BGRI19C2012A	BGRIM	ชำระเงินสดส่วนต่าง	ใช้สิทธิครั้งเดียว ณ วันครบกำหนดอายุ	120000000	0.09434	59.25	01/09/2020	30/12/2020	06/01/2021
165	BGRI19P2007A	BGRIM	ชำระเงินสดส่วนต่าง	ใช้สิทธิครั้งเดียว ณ วันครบกำหนดอายุ	120000000	0.11327	47.967	20/02/2020	31/07/2020	05/08/2020
166	BGRI19P2010A	BGRIM	ชำระเงินสดส่วนต่าง	ใช้สิทธิครั้งเดียว ณ วันครบกำหนดอายุ	60000000	0.17599	36.635	26/06/2020	30/10/2020	04/11/2020
167	BH19C1907A	BH	ชำระเงินสดส่วนต่าง	ใช้สิทธิครั้งเดียว ณ วันครบกำหนดอายุ	120000000	0.0459	198.033	23/01/2019	31/07/2019	05/08/2019
168	BH19C1912A	BH	ชำระเงินสดส่วนต่าง	ใช้สิทธิครั้งเดียว ณ วันครบกำหนดอายุ	120000000	0.04032	190.456	05/07/2019	27/12/2019	02/01/2020



No.	ชื่อย่อใบสำคัญแสดงสิทธิ อนุพันธ์	หลักทรัพย์ อ้างอิง	การส่งมอบเมื่อใช้ สิทธิ	ประเภทการใช้สิทธิ	จำนวนที่เสนอขาย (หน่วย)	อัตราใช้สิทธิต่อ หน่วย (UL: 1 DW)	ราคาใช้สิทธิ (บาท)	วันซื้อขายวัน แรก	วันซื้อขาย สุดท้าย	วันหมดอายุ
169	BH19C2002A	BH	ชำระเงินสดส่วนต่าง	ใช้สิทธิครั้งเดียว ณ วันครบกำหนดอายุ	120000000	0.04762	161	29/08/2019	28/02/2020	04/03/2020
170	BH19C2003A	BH	ชำระเงินสดส่วนต่าง	ใช้สิทธิครั้งเดียว ณ วันครบกำหนดอายุ	120000000	0.05185	143.671	11/10/2019	31/03/2020	03/04/2020
171	BH19C2006A	BH	ชำระเงินสดส่วนต่าง	ใช้สิทธิครั้งเดียว ณ วันครบกำหนดอายุ	120000000	0.04516	162.368	23/01/2020	30/06/2020	03/07/2020
172	BH19C2009A	BH	ชำระเงินสดส่วนต่าง	ใช้สิทธิครั้งเดียว ณ วันครบกำหนดอายุ	120000000	0.04244	138.612	31/03/2020	30/09/2020	05/10/2020
173	BH19C2012A	BH	ชำระเงินสดส่วนต่าง	ใช้สิทธิครั้งเดียว ณ วันครบกำหนดอายุ	120000000	0.0455	136.632	06/08/2020	30/12/2020	06/01/2021
174	BH19P2012A	BH	ชำระเงินสดส่วนต่าง	ใช้สิทธิครั้งเดียว ณ วันครบกำหนดอายุ	50000000	0.07538	85.147	11/08/2020	30/12/2020	06/01/2021
175	BJC19C1906A	BJC	ชำระเงินสดส่วนต่าง	ใช้สิทธิครั้งเดียว ณ วันครบกำหนดอายุ	120000000	0.08424	55.396	10/01/2019	28/06/2019	03/07/2019
176	BJC19C1910A	BJC	ชำระเงินสดส่วนต่าง	ใช้สิทธิครั้งเดียว ณ วันครบกำหนดอายุ	120000000	0.11666	57.313	05/06/2019	31/10/2019	05/11/2019
177	BJC19C2003A	BJC	ชำระเงินสดส่วนต่าง	ใช้สิทธิครั้งเดียว ณ วันครบกำหนดอายุ	120000000	0.09804	60.5	11/10/2019	31/03/2020	03/04/2020
178	BJC19C2005A	BJC	ชำระเงินสดส่วนต่าง	ใช้สิทธิครั้งเดียว ณ วันครบกำหนดอายุ	120000000	0.08209	50.594	29/11/2019	29/05/2020	04/06/2020
179	BJC19C2007A	BJC	ชำระเงินสดส่วนต่าง	ใช้สิทธิครั้งเดียว ณ วันครบกำหนดอายุ	120000000	0.08209	43.226	05/02/2020	31/07/2020	05/08/2020
180	BJC19C2010A	BJC	ชำระเงินสดส่วนต่าง	ใช้สิทธิครั้งเดียว ณ วันครบกำหนดอายุ	120000000	0.07749	58.666	27/04/2020	30/10/2020	04/11/2020
181	BJC19C2010B	BJC	ชำระเงินสดส่วนต่าง	ใช้สิทธิครั้งเดียว ณ วันครบกำหนดอายุ	120000000	0.08103	48.021	24/06/2020	30/10/2020	04/11/2020
182	BJC19C2012A	BJC	ชำระเงินสดส่วนต่าง	ใช้สิทธิครั้งเดียว ณ วันครบกำหนดอายุ	120000000	0.09948	47.972	11/08/2020	30/12/2020	06/01/2021
183	BJC19P2012A	BJC	ชำระเงินสดส่วนต่าง	ใช้สิทธิครั้งเดียว ณ วันครบกำหนดอายุ	60000000	0.14456	27.668	11/08/2020	30/12/2020	06/01/2021
184	BLAN19C1910A	BLAND	ชำระเงินสดส่วนต่าง	ใช้สิทธิครั้งเดียว ณ วันครบกำหนดอายุ	120000000	3.64104	1.799	22/05/2019	31/10/2019	05/11/2019
185	BLAN19C1912A	BLAND	ชำระเงินสดส่วนต่าง	ใช้สิทธิครั้งเดียว ณ วันครบกำหนดอายุ	120000000	2.29543	1.894	05/07/2019	27/12/2019	02/01/2020
186	BLAN19C2004A	BLAND	ชำระเงินสดส่วนต่าง	ใช้สิทธิครั้งเดียว ณ วันครบกำหนดอายุ	120000000	2.60101	1.442	22/11/2019	30/04/2020	08/05/2020
187	BPP19C1908A	BPP	ชำระเงินสดส่วนต่าง	ใช้สิทธิครั้งเดียว ณ วันครบกำหนดอายุ	120000000	0.25326	26.406	20/03/2019	30/08/2019	04/09/2019

No.	ชื่อย่อใบสำคัญแสดงสิทธิ อนุพันธ์	หลักทรัพย์ อ้างอิง	การส่งมอบเมื่อใช้ สิทธิ	ประเภทการใช้สิทธิ	จำนวนที่เสนอขาย (หน่วย)	อัตราใช้สิทธิต่อ หน่วย (UL: 1 DW)	ราคาใช้สิทธิ (บาท)	วันซื้อขายวัน แรก	วันซื้อขาย สุดท้าย	วันหมดอายุ
188	BPP19C1910A	BPP	ชำระเงินสดส่วนต่าง	ใช้สิทธิครั้งเดียว ณ วันครบกำหนดอายุ	120000000	0.2827	23.582	05/06/2019	31/10/2019	05/11/2019
189	BPP19C2002A	BPP	ชำระเงินสดส่วนต่าง	ใช้สิทธิครั้งเดียว ณ วันครบกำหนดอายุ	120000000	0.24096	23.6	17/09/2019	28/02/2020	04/03/2020
190	BPP19C2005A	BPP	ชำระเงินสดส่วนต่าง	ใช้สิทธิครั้งเดียว ณ วันครบกำหนดอายุ	120000000	0.19862	19.846	29/11/2019	29/05/2020	04/06/2020
191	BPP19C2007A	BPP	ชำระเงินสดส่วนต่าง	ใช้สิทธิครั้งเดียว ณ วันครบกำหนดอายุ	120000000	0.20255	16.326	06/02/2020	31/07/2020	05/08/2020
192	BPP19C2010A	BPP	ชำระเงินสดส่วนต่าง	ใช้สิทธิครั้งเดียว ณ วันครบกำหนดอายุ	120000000	0.18076	19.29	13/05/2020	30/10/2020	04/11/2020
193	BPP19C2012A	BPP	ชำระเงินสดส่วนต่าง	ใช้สิทธิครั้งเดียว ณ วันครบกำหนดอายุ	120000000	0.2173	18.017	13/08/2020	30/12/2020	06/01/2021
194	BTS19C1907A	BTS	ชำระเงินสดส่วนต่าง	ใช้สิทธิครั้งเดียว ณ วันครบกำหนดอายุ	120000000	0.5102	10.78	31/01/2019	31/07/2019	05/08/2019
195	BTS19C1907B	BTS	ชำระเงินสดส่วนต่าง	ใช้สิทธิครั้งเดียว ณ วันครบกำหนดอายุ	120000000	0.2551	11.564	08/03/2019	31/07/2019	05/08/2019
196	BTS19C1910A	BTS	ชำระเงินสดส่วนต่าง	ใช้สิทธิครั้งเดียว ณ วันครบกำหนดอายุ	120000000	0.26853	13.72	03/05/2019	31/10/2019	05/11/2019
197	BTS19C2002A	BTS	ชำระเงินสดส่วนต่าง	ใช้สิทธิครั้งเดียว ณ วันครบกำหนดอายุ	120000000	0.2303	15.395	29/08/2019	28/02/2020	04/03/2020
198	BTS19C2005A	BTS	ชำระเงินสดส่วนต่าง	ใช้สิทธิครั้งเดียว ณ วันครบกำหนดอายุ	120000000	0.20699	14.22	23/12/2019	29/05/2020	04/06/2020
199	BTS19C2008A	BTS	ชำระเงินสดส่วนต่าง	ใช้สิทธิครั้งเดียว ณ วันครบกำหนดอายุ	120000000	0.20978	12.55	02/03/2020	31/08/2020	03/09/2020
200	BTS19C2010A	BTS	ชำระเงินสดส่วนต่าง	ใช้สิทธิครั้งเดียว ณ วันครบกำหนดอายุ	120000000	0.18615	15.279	12/05/2020	30/10/2020	04/11/2020
201	BTS19C2011A	BTS	ชำระเงินสดส่วนต่าง	ใช้สิทธิครั้งเดียว ณ วันครบกำหนดอายุ	120000000	0.22472	13.3	29/07/2020	30/11/2020	03/12/2020
202	BTS19C2012A	BTS	ชำระเงินสดส่วนต่าง	ใช้สิทธิครั้งเดียว ณ วันครบกำหนดอายุ	120000000	0.39216	11.1	13/08/2020	30/12/2020	06/01/2021
203	BTS19P1910A	BTS	ชำระเงินสดส่วนต่าง	ใช้สิทธิครั้งเดียว ณ วันครบกำหนดอายุ	120000000	0.5102	8.33	10/05/2019	31/10/2019	05/11/2019
204	BTS19P2002A	BTS	ชำระเงินสดส่วนต่าง	ใช้สิทธิครั้งเดียว ณ วันครบกำหนดอายุ	120000000	0.40533	10.855	10/09/2019	28/02/2020	04/03/2020
205	BTS19P2012A	BTS	ชำระเงินสดส่วนต่าง	ใช้สิทธิครั้งเดียว ณ วันครบกำหนดอายุ	60000000	0.21739	8.25	24/08/2020	30/12/2020	06/01/2021
206	CBG19C1907A	CBG	ชำระเงินสดส่วนต่าง	ใช้สิทธิครั้งเดียว ณ วันครบกำหนดอายุ	120000000	0.08065	71	08/03/2019	31/07/2019	05/08/2019

No.	ชื่อย่อใบสำคัญแสดงสิทธิ อนุพันธ์	หลักทรัพย์ อ้างอิง	การส่งมอบเมื่อใช้ สิทธิ	ประเภทการใช้สิทธิ	จำนวนที่เสนอขาย (หน่วย)	อัตราใช้สิทธิต่อ หน่วย (UL: 1 DW)	ราคาใช้สิทธิ (บาท)	วันซื้อขายวัน แรก	วันซื้อขาย สุดท้าย	วันหมดอายุ
207	CBG19C1911A	CBG	ชำระเงินสดส่วนต่าง	ใช้สิทธิครั้งเดียว ณ วันครบกำหนดอายุ	120000000	0.08753	94.379	18/06/2019	29/11/2019	04/12/2019
208	CBG19C2004A	CBG	ชำระเงินสดส่วนต่าง	ใช้สิทธิครั้งเดียว ณ วันครบกำหนดอายุ	120000000	0.08534	113.236	14/11/2019	30/04/2020	08/05/2020
209	CBG19C2005A	CBG	ชำระเงินสดส่วนต่าง	ใช้สิทธิครั้งเดียว ณ วันครบกำหนดอายุ	120000000	0.07812	97.482	03/01/2020	29/05/2020	04/06/2020
210	CBG19C2008A	CBG	ชำระเงินสดส่วนต่าง	ใช้สิทธิครั้งเดียว ณ วันครบกำหนดอายุ	120000000	0.07579	84.046	05/03/2020	31/08/2020	03/09/2020
211	CBG19C2010A	CBG	ชำระเงินสดส่วนต่าง	ใช้สิทธิครั้งเดียว ณ วันครบกำหนดอายุ	120000000	0.06762	110.168	22/04/2020	30/10/2020	04/11/2020
212	CBG19C2011A	CBG	ชำระเงินสดส่วนต่าง	ใช้สิทธิครั้งเดียว ณ วันครบกำหนดอายุ	120000000	0.03439	124.063	28/05/2020	30/11/2020	03/12/2020
213	CBG19C2011B	CBG	ชำระเงินสดส่วนต่าง	ใช้สิทธิครั้งเดียว ณ วันครบกำหนดอายุ	120000000	0.04419	166.74	31/07/2020	30/11/2020	03/12/2020
214	CBG19P1911A	CBG	ชำระเงินสดส่วนต่าง	ใช้สิทธิครั้งเดียว ณ วันครบกำหนดอายุ	120000000	0.28759	34.771	18/06/2019	29/11/2019	04/12/2019
215	CBG19P2002A	CBG	ชำระเงินสดส่วนต่าง	ใช้สิทธิครั้งเดียว ณ วันครบกำหนดอายุ	120000000	0.13158	58.5	17/09/2019	28/02/2020	04/03/2020
216	CBG19P2006A	CBG	ชำระเงินสดส่วนต่าง	ใช้สิทธิครั้งเดียว ณ วันครบกำหนดอายุ	120000000	0.13817	67.942	24/01/2020	30/06/2020	03/07/2020
217	CBG19P2010A	CBG	ชำระเงินสดส่วนต่าง	ใช้สิทธิครั้งเดียว ณ วันครบกำหนดอายุ	120000000	0.17677	55.332	20/05/2020	30/10/2020	04/11/2020
218	CBG19P2011A	CBG	ชำระเงินสดส่วนต่าง	ใช้สิทธิครั้งเดียว ณ วันครบกำหนดอายุ	60000000	0.21668	58.558	29/07/2020	30/11/2020	03/12/2020
219	CBG19P2012A	CBG	ชำระเงินสดส่วนต่าง	ใช้สิทธิครั้งเดียว ณ วันครบกำหนดอายุ	120000000	0.09174	88	26/08/2020	30/12/2020	06/01/2021
220	CENT19C1908A	CENTEL	ชำระเงินสดส่วนต่าง	ใช้สิทธิครั้งเดียว ณ วันครบกำหนดอายุ	120000000	0.09402	54.164	12/03/2019	30/08/2019	04/09/2019
221	CENT19C1910A	CENTEL	ชำระเงินสดส่วนต่าง	ใช้สิทธิครั้งเดียว ณ วันครบกำหนดอายุ	120000000	0.11364	47	22/05/2019	31/10/2019	05/11/2019
222	CENT19C2001A	CENTEL	ชำระเงินสดส่วนต่าง	ใช้สิทธิครั้งเดียว ณ วันครบกำหนดอายุ	120000000	0.07519	37	14/08/2019	31/01/2020	05/02/2020
223	CENT19C2004A	CENTEL	ชำระเงินสดส่วนต่าง	ใช้สิทธิครั้งเดียว ณ วันครบกำหนดอายุ	120000000	0.08621	32	31/10/2019	30/04/2020	08/05/2020
224	CENT19C2005A	CENTEL	ชำระเงินสดส่วนต่าง	ใช้สิทธิครั้งเดียว ณ วันครบกำหนดอายุ	120000000	0.20408	27.25	27/12/2019	29/05/2020	04/06/2020
225	CENT19C2008A	CENTEL	ชำระเงินสดส่วนต่าง	ใช้สิทธิครั้งเดียว ณ วันครบกำหนดอายุ	120000000	0.21505	22.75	27/02/2020	31/08/2020	03/09/2020

No.	ชื่อย่อใบสำคัญแสดงสิทธิ อนุพันธ์	หลักทรัพย์ อ้างอิง	การส่งมอบเมื่อใช้ สิทธิ	ประเภทการใช้สิทธิ	จำนวนที่เสนอขาย (หน่วย)	อัตราใช้สิทธิต่อ หน่วย (UL: 1 DW)	ราคาใช้สิทธิ (บาท)	วันซื้อขายวัน แรก	วันซื้อขาย สุดท้าย	วันหมดอายุ
226	CENT19C2010A	CENTEL	ชำระเงินสดส่วนต่าง	ใช้สิทธิครั้งเดียว ณ วันครบกำหนดอายุ	120000000	0.18519	30.5	29/04/2020	30/10/2020	04/11/2020
227	CENT19C2011A	CENTEL	ชำระเงินสดส่วนต่าง	ใช้สิทธิครั้งเดียว ณ วันครบกำหนดอายุ	120000000	0.07092	31.25	11/06/2020	30/11/2020	03/12/2020
228	CENT19C2011B	CENTEL	ชำระเงินสดส่วนต่าง	ใช้สิทธิครั้งเดียว ณ วันครบกำหนดอายุ	120000000	0.21739	28	16/07/2020	30/11/2020	03/12/2020
229	CENT19P2011A	CENTEL	ชำระเงินสดส่วนต่าง	ใช้สิทธิครั้งเดียว ณ วันครบกำหนดอายุ	60000000	0.48077	14.8	03/07/2020	30/11/2020	03/12/2020
230	CHG19C1911A	CHG	ชำระเงินสดส่วนต่าง	ใช้สิทธิครั้งเดียว ณ วันครบกำหนดอายุ	120000000	1.05014	2.678	18/06/2019	29/11/2019	04/12/2019
231	CHG19C2004A	CHG	ชำระเงินสดส่วนต่าง	ใช้สิทธิครั้งเดียว ณ วันครบกำหนดอายุ	120000000	0.95514	2.667	14/11/2019	30/04/2020	08/05/2020
232	CHG19C2011A	CHG	ชำระเงินสดส่วนต่าง	ใช้สิทธิครั้งเดียว ณ วันครบกำหนดอายุ	120000000	0.90778	3.096	21/05/2020	30/11/2020	03/12/2020
233	CK19C1907A	CK	ชำระเงินสดส่วนต่าง	ใช้สิทธิครั้งเดียว ณ วันครบกำหนดอายุ	120000000	0.09193	29.667	21/02/2019	31/07/2019	05/08/2019
234	CK19C1912A	CK	ชำระเงินสดส่วนต่าง	ใช้สิทธิครั้งเดียว ณ วันครบกำหนดอายุ	120000000	0.08405	33.708	10/07/2019	27/12/2019	02/01/2020
235	CK19C2002A	CK	ชำระเงินสดส่วนต่าง	ใช้สิทธิครั้งเดียว ณ วันครบกำหนดอายุ	120000000	0.0917	29.742	22/08/2019	28/02/2020	04/03/2020
236	CK19C2003A	CK	ชำระเงินสดส่วนต่าง	ใช้สิทธิครั้งเดียว ณ วันครบกำหนดอายุ	120000000	0.22472	27.5	17/09/2019	31/03/2020	03/04/2020
237	CK19C2004A	CK	ชำระเงินสดส่วนต่าง	ใช้สิทธิครั้งเดียว ณ วันครบกำหนดอายุ	120000000	0.2354	21.735	19/11/2019	30/04/2020	08/05/2020
238	CK19C2007A	CK	ชำระเงินสดส่วนต่าง	ใช้สิทธิครั้งเดียว ณ วันครบกำหนดอายุ	120000000	0.21629	24.946	14/02/2020	31/07/2020	05/08/2020
239	CK19C2010A	CK	ชำระเงินสดส่วนต่าง	ใช้สิทธิครั้งเดียว ณ วันครบกำหนดอายุ	120000000	0.17241	24	29/04/2020	30/10/2020	04/11/2020
240	CK19C2011A	CK	ชำระเงินสดส่วนต่าง	ใช้สิทธิครั้งเดียว ณ วันครบกำหนดอายุ	120000000	0.21505	24.6	21/07/2020	30/11/2020	03/12/2020
241	CK19C2012A	CK	ชำระเงินสดส่วนต่าง	ใช้สิทธิครั้งเดียว ณ วันครบกำหนดอายุ	120000000	0.21739	21.3	21/08/2020	30/12/2020	06/01/2021
242	CK19P2011A	CK	ชำระเงินสดส่วนต่าง	ใช้สิทธิครั้งเดียว ณ วันครบกำหนดอายุ	60000000	0.37037	15.1	21/07/2020	30/11/2020	03/12/2020
243	CKP19C1907A	CKP	ชำระเงินสดส่วนต่าง	ใช้สิทธิครั้งเดียว ณ วันครบกำหนดอายุ	120000000	1.25617	5.871	08/02/2019	31/07/2019	05/08/2019
244	CKP19C1910A	CKP	ชำระเงินสดส่วนต่าง	ใช้สิทธิครั้งเดียว ณ วันครบกำหนดอายุ	120000000	0.45455	6.5	03/05/2019	31/10/2019	05/11/2019

No.	ชื่อย่อใบสำคัญแสดงสิทธิ อนุพันธ์	หลักทรัพย์ อ้างอิง	การส่งมอบเมื่อใช้ สิทธิ	ประเภทการใช้สิทธิ	จำนวนที่เสนอขาย (หน่วย)	อัตราใช้สิทธิต่อ หน่วย (UL: 1 DW)	ราคาใช้สิทธิ (บาท)	วันซื้อขายวัน แรก	วันซื้อขาย สุดท้าย	วันหมดอายุ
245	CKP19C1911A	CKP	ชำระเงินสดส่วนต่าง	ใช้สิทธิครั้งเดียว ณ วันครบกำหนดอายุ	120000000	0.4	8.2	25/06/2019	29/11/2019	04/12/2019
246	CKP19C2003A	CKP	ชำระเงินสดส่วนต่าง	ใช้สิทธิครั้งเดียว ณ วันครบกำหนดอายุ	120000000	0.44444	6.66	08/10/2019	31/03/2020	03/04/2020
247	CKP19C2005A	CKP	ชำระเงินสดส่วนต่าง	ใช้สิทธิครั้งเดียว ณ วันครบกำหนดอายุ	120000000	0.4236	5.951	04/12/2019	29/05/2020	04/06/2020
248	CKP19C2006A	CKP	ชำระเงินสดส่วนต่าง	ใช้สิทธิครั้งเดียว ณ วันครบกำหนดอายุ	120000000	1.08406	5.207	16/01/2020	30/06/2020	03/07/2020
249	CKP19C2010A	CKP	ชำระเงินสดส่วนต่าง	ใช้สิทธิครั้งเดียว ณ วันครบกำหนดอายุ	120000000	0.9335	4.721	13/04/2020	30/10/2020	04/11/2020
250	CKP19C2011A	CKP	ชำระเงินสดส่วนต่าง	ใช้สิทธิครั้งเดียว ณ วันครบกำหนดอายุ	120000000	0.91743	5.8	10/06/2020	30/11/2020	03/12/2020
251	CKP19C2011B	CKP	ชำระเงินสดส่วนต่าง	ใช้สิทธิครั้งเดียว ณ วันครบกำหนดอายุ	120000000	0.45455	7	15/07/2020	30/11/2020	03/12/2020
252	CKP19P2012A	CKP	ชำระเงินสดส่วนต่าง	ใช้สิทธิครั้งเดียว ณ วันครบกำหนดอายุ	120000000	0.78125	4.4	11/09/2020	30/12/2020	06/01/2021
253	COM719C1906A	COM7	ชำระเงินสดส่วนต่าง	ใช้สิทธิครั้งเดียว ณ วันครบกำหนดอายุ	120000000	0.21367	17.063	10/01/2019	28/06/2019	03/07/2019
254	COM719C1910A	COM7	ชำระเงินสดส่วนต่าง	ใช้สิทธิครั้งเดียว ณ วันครบกำหนดอายุ	120000000	0.2331	24.375	03/05/2019	31/10/2019	05/11/2019
255	COM719C2001A	COM7	ชำระเงินสดส่วนต่าง	ใช้สิทธิครั้งเดียว ณ วันครบกำหนดอายุ	120000000	0.08	29.5	17/07/2019	31/01/2020	05/02/2020
256	COM719C2003A	COM7	ชำระเงินสดส่วนต่าง	ใช้สิทธิครั้งเดียว ณ วันครบกำหนดอายุ	120000000	0.20408	28.2	24/09/2019	31/03/2020	03/04/2020
257	COM719C2005A	COM7	ชำระเงินสดส่วนต่าง	ใช้สิทธิครั้งเดียว ณ วันครบกำหนดอายุ	120000000	0.08377	30.328	13/12/2019	29/05/2020	04/06/2020
258	COM719C2008A	COM7	ชำระเงินสดส่วนต่าง	ใช้สิทธิครั้งเดียว ณ วันครบกำหนดอายุ	120000000	0.18222	24.07	27/02/2020	31/08/2020	03/09/2020
259	COM719C2009A	COM7	ชำระเงินสดส่วนต่าง	ใช้สิทธิครั้งเดียว ณ วันครบกำหนดอายุ	120000000	0.18547	20.604	31/03/2020	30/09/2020	05/10/2020
260	COM719C2010A	COM7	ชำระเงินสดส่วนต่าง	ใช้สิทธิครั้งเดียว ณ วันครบกำหนดอายุ	120000000	0.18383	28.643	29/04/2020	30/10/2020	04/11/2020
261	COM719C2011A	COM7	ชำระเงินสดส่วนต่าง	ใช้สิทธิครั้งเดียว ณ วันครบกำหนดอายุ	120000000	0.06667	31.5	05/06/2020	30/11/2020	03/12/2020
262	COM719C2011B	COM7	ชำระเงินสดส่วนต่าง	ใช้สิทธิครั้งเดียว ณ วันครบกำหนดอายุ	120000000	0.08333	41.5	09/07/2020	30/11/2020	03/12/2020
263	COM719C2012A	COM7	ชำระเงินสดส่วนต่าง	ใช้สิทธิครั้งเดียว ณ วันครบกำหนดอายุ	120000000	0.08333	51	04/08/2020	30/12/2020	06/01/2021

No.	ชื่อย่อใบสำคัญแสดงสิทธิ อนุพันธ์	หลักทรัพย์ อ้างอิง	การส่งมอบเมื่อใช้ สิทธิ	ประเภทการใช้สิทธิ	จำนวนที่เสนอขาย (หน่วย)	อัตราใช้สิทธิต่อ หน่วย (UL: 1 DW)	ราคาใช้สิทธิ (บาท)	วันซื้อขายวัน แรก	วันซื้อขาย สุดท้าย	วันหมดอายุ
264	COM719P1907A	COM7	ชำระเงินสดส่วนต่าง	ใช้สิทธิครั้งเดียว ณ วันครบกำหนดอายุ	48000000	1.28205	8.775	08/03/2019	31/07/2019	05/08/2019
265	COM719P1911A	COM7	ชำระเงินสดส่วนต่าง	ใช้สิทธิครั้งเดียว ณ วันครบกำหนดอายุ	120000000	0.27027	17	25/06/2019	29/11/2019	04/12/2019
266	COM719P2004A	COM7	ชำระเงินสดส่วนต่าง	ใช้สิทธิครั้งเดียว ณ วันครบกำหนดอายุ	120000000	0.15601	20.25	22/10/2019	30/04/2020	08/05/2020
267	COM719P2011A	COM7	ชำระเงินสดส่วนต่าง	ใช้สิทธิครั้งเดียว ณ วันครบกำหนดอายุ	120000000	0.13514	22.5	25/06/2020	30/11/2020	03/12/2020
268	COM719P2012A	COM7	ชำระเงินสดส่วนต่าง	ใช้สิทธิครั้งเดียว ณ วันครบกำหนดอายุ	60000000	0.28169	21.9	10/08/2020	30/12/2020	06/01/2021
269	CPAL19C1907A	CPALL	ชำระเงินสดส่วนต่าง	ใช้สิทธิครั้งเดียว ณ วันครบกำหนดอายุ	120000000	0.11162	87.504	08/02/2019	31/07/2019	05/08/2019
270	CPAL19C1911A	CPALL	ชำระเงินสดส่วนต่าง	ใช้สิทธิครั้งเดียว ณ วันครบกำหนดอายุ	120000000	0.07692	95	25/06/2019	29/11/2019	04/12/2019
271	CPAL19C2002A	CPALL	ชำระเงินสดส่วนต่าง	ใช้สิทธิครั้งเดียว ณ วันครบกำหนดอายุ	120000000	0.10526	98	03/09/2019	28/02/2020	04/03/2020
272	CPAL19C2004A	CPALL	ชำระเงินสดส่วนต่าง	ใช้สิทธิครั้งเดียว ณ วันครบกำหนดอายุ	120000000	0.097	91.309	31/10/2019	30/04/2020	08/05/2020
273	CPAL19C2005A	CPALL	ชำระเงินสดส่วนต่าง	ใช้สิทธิครั้งเดียว ณ วันครบกำหนดอายุ	120000000	0.097	79.527	03/01/2020	29/05/2020	04/06/2020
274	CPAL19C2008A	CPALL	ชำระเงินสดส่วนต่าง	ใช้สิทธิครั้งเดียว ณ วันครบกำหนดอายุ	120000000	0.08705	74.618	27/02/2020	31/08/2020	03/09/2020
275	CPAL19C2010A	CPALL	ชำระเงินสดส่วนต่าง	ใช้สิทธิครั้งเดียว ณ วันครบกำหนดอายุ	120000000	0.08696	92	07/05/2020	30/10/2020	04/11/2020
276	CPAL19C2011A	CPALL	ชำระเงินสดส่วนต่าง	ใช้สิทธิครั้งเดียว ณ วันครบกำหนดอายุ	120000000	0.09091	80	01/07/2020	30/11/2020	03/12/2020
277	CPAL19C2012A	CPALL	ชำระเงินสดส่วนต่าง	ใช้สิทธิครั้งเดียว ณ วันครบกำหนดอายุ	120000000	0.09901	74.5	24/08/2020	30/12/2020	06/01/2021
278	CPAL19P1906A	CPALL	ชำระเงินสดส่วนต่าง	ใช้สิทธิครั้งเดียว ณ วันครบกำหนดอายุ	120000000	0.17512	59.071	23/01/2019	28/06/2019	03/07/2019
279	CPAL19P1910A	CPALL	ชำระเงินสดส่วนต่าง	ใช้สิทธิครั้งเดียว ณ วันครบกำหนดอายุ	120000000	0.21277	58	05/06/2019	31/10/2019	05/11/2019
280	CPAL19P2004A	CPALL	ชำระเงินสดส่วนต่าง	ใช้สิทธิครั้งเดียว ณ วันครบกำหนดอายุ	120000000	0.16428	60.873	22/11/2019	30/04/2020	08/05/2020
281	CPAL19P2010A	CPALL	ชำระเงินสดส่วนต่าง	ใช้สิทธิครั้งเดียว ณ วันครบกำหนดอายุ	60000000	0.13402	41.973	14/04/2020	30/10/2020	04/11/2020
282	CPAL19P2010B	CPALL	ชำระเงินสดส่วนต่าง	ใช้สิทธิครั้งเดียว ณ วันครบกำหนดอายุ	120000000	0.14493	55	13/05/2020	30/10/2020	04/11/2020

No.	ชื่อย่อใบสำคัญแสดงสิทธิ อนุพันธ์	หลักทรัพย์ อ้างอิง	การส่งมอบเมื่อใช้ สิทธิ	ประเภทการใช้สิทธิ	จำนวนที่เสนอขาย (หน่วย)	อัตราใช้สิทธิต่อ หน่วย (UL: 1 DW)	ราคาใช้สิทธิ (บาท)	วันซื้อขายวัน แรก	วันซื้อขาย สุดท้าย	วันหมดอายุ
283	CPF19C1907A	CPF	ชำระเงินสดส่วนต่าง	ใช้สิทธิครั้งเดียว ณ วันครบกำหนดอายุ	120000000	0.09813	31.165	21/02/2019	31/07/2019	05/08/2019
284	CPF19C1910A	CPF	ชำระเงินสดส่วนต่าง	ใช้สิทธิครั้งเดียว ณ วันครบกำหนดอายุ	120000000	0.13119	32.667	22/05/2019	31/10/2019	05/11/2019
285	CPF19C2001A	CPF	ชำระเงินสดส่วนต่าง	ใช้สิทธิครั้งเดียว ณ วันครบกำหนดอายุ	120000000	0.08081	34.647	17/07/2019	31/01/2020	05/02/2020
286	CPF19C2003A	CPF	ชำระเงินสดส่วนต่าง	ใช้สิทธิครั้งเดียว ณ วันครบกำหนดอายุ	120000000	0.09615	31.5	24/09/2019	31/03/2020	03/04/2020
287	CPF19C2005A	CPF	ชำระเงินสดส่วนต่าง	ใช้สิทธิครั้งเดียว ณ วันครบกำหนดอายุ	120000000	0.08459	28.32	13/12/2019	29/05/2020	04/06/2020
288	CPF19C2006A	CPF	ชำระเงินสดส่วนต่าง	ใช้สิทธิครั้งเดียว ณ วันครบกำหนดอายุ	120000000	0.08389	33.492	27/01/2020	30/06/2020	03/07/2020
289	CPF19C2009A	CPF	ชำระเงินสดส่วนต่าง	ใช้สิทธิครั้งเดียว ณ วันครบกำหนดอายุ	120000000	0.21183	31.635	03/04/2020	30/09/2020	05/10/2020
290	CPF19C2010A	CPF	ชำระเงินสดส่วนต่าง	ใช้สิทธิครั้งเดียว ณ วันครบกำหนดอายุ	120000000	0.08956	39.032	24/04/2020	30/10/2020	04/11/2020
291	CPF19C2012A	CPF	ชำระเงินสดส่วนต่าง	ใช้สิทธิครั้งเดียว ณ วันครบกำหนดอายุ	120000000	0.09346	37.25	09/09/2020	30/12/2020	06/01/2021
292	CPF19P1910A	CPF	ชำระเงินสดส่วนต่าง	ใช้สิทธิครั้งเดียว ณ วันครบกำหนดอายุ	120000000	0.38854	18.808	28/05/2019	31/10/2019	05/11/2019
293	CPF19P2002A	CPF	ชำระเงินสดส่วนต่าง	ใช้สิทธิครั้งเดียว ณ วันครบกำหนดอายุ	120000000	0.15625	22.8	17/09/2019	28/02/2020	04/03/2020
294	CPF19P2010A	CPF	ชำระเงินสดส่วนต่าง	ใช้สิทธิครั้งเดียว ณ วันครบกำหนดอายุ	60000000	0.19094	21.986	26/06/2020	30/10/2020	04/11/2020
295	CPF19P2012A	CPF	ชำระเงินสดส่วนต่าง	ใช้สิทธิครั้งเดียว ณ วันครบกำหนดอายุ	120000000	0.15038	26.5	28/08/2020	30/12/2020	06/01/2021
296	CPN19C1906A	CPN	ชำระเงินสดส่วนต่าง	ใช้สิทธิครั้งเดียว ณ วันครบกำหนดอายุ	120000000	0.08906	79.779	10/01/2019	28/06/2019	03/07/2019
297	CPN19C1911A	CPN	ชำระเงินสดส่วนต่าง	ใช้สิทธิครั้งเดียว ณ วันครบกำหนดอายุ	120000000	0.10204	90	11/06/2019	29/11/2019	04/12/2019
298	CPN19C2002A	CPN	ชำระเงินสดส่วนต่าง	ใช้สิทธิครั้งเดียว ณ วันครบกำหนดอายุ	120000000	0.1	82	22/08/2019	28/02/2020	04/03/2020
299	CPN19C2004A	CPN	ชำระเงินสดส่วนต่าง	ใช้สิทธิครั้งเดียว ณ วันครบกำหนดอายุ	120000000	0.09091	72	07/11/2019	30/04/2020	08/05/2020
300	CPN19C2007A	CPN	ชำระเงินสดส่วนต่าง	ใช้สิทธิครั้งเดียว ณ วันครบกำหนดอายุ	120000000	0.08907	65.491	24/02/2020	31/07/2020	05/08/2020
301	CPN19C2010A	CPN	ชำระเงินสดส่วนต่าง	ใช้สิทธิครั้งเดียว ณ วันครบกำหนดอายุ	120000000	0.06908	69.923	15/04/2020	30/10/2020	04/11/2020



No.	ชื่อย่อใบสำคัญแสดงสิทธิ อนุพันธ์	หลักทรัพย์ อ้างอิง	การส่งมอบเมื่อใช้ สิทธิ	ประเภทการใช้สิทธิ	จำนวนที่เสนอขาย (หน่วย)	อัตราใช้สิทธิต่อ หน่วย (UL: 1 DW)	ราคาใช้สิทธิ (บาท)	วันซื้อขายวัน แรก	วันซื้อขาย สุดท้าย	วันหมดอายุ
302	CPN19C2011A	CPN	ชำระเงินสดส่วนต่าง	ใช้สิทธิครั้งเดียว ณ วันครบกำหนดอายุ	120000000	0.08772	67	03/07/2020	30/11/2020	03/12/2020
303	CPN19C2012A	CPN	ชำระเงินสดส่วนต่าง	ใช้สิทธิครั้งเดียว ณ วันครบกำหนดอายุ	120000000	0.11299	61	10/09/2020	30/12/2020	06/01/2021
304	CPN19P2010A	CPN	ชำระเงินสดส่วนต่าง	ใช้สิทธิครั้งเดียว ณ วันครบกำหนดอายุ	120000000	0.11671	34.223	05/05/2020	30/10/2020	04/11/2020
305	CRC19C2008A	CRC	ชำระเงินสดส่วนต่าง	ใช้สิทธิครั้งเดียว ณ วันครบกำหนดอายุ	120000000	0.08333	38.25	28/02/2020	31/08/2020	03/09/2020
306	CRC19C2008B	CRC	ชำระเงินสดส่วนต่าง	ใช้สิทธิครั้งเดียว ณ วันครบกำหนดอายุ	120000000	0.08333	43.25	09/03/2020	31/08/2020	03/09/2020
307	CRC19C2010A	CRC	ชำระเงินสดส่วนต่าง	ใช้สิทธิครั้งเดียว ณ วันครบกำหนดอายุ	120000000	0.0625	52.5	05/05/2020	30/10/2020	04/11/2020
308	CRC19C2011A	CRC	ชำระเงินสดส่วนต่าง	ใช้สิทธิครั้งเดียว ณ วันครบกำหนดอายุ	120000000	0.09259	45	15/07/2020	30/11/2020	03/12/2020
309	CRC19C2012A	CRC	ชำระเงินสดส่วนต่าง	ใช้สิทธิครั้งเดียว ณ วันครบกำหนดอายุ	120000000	0.10753	38.5	09/09/2020	30/12/2020	06/01/2021
310	CRC19P2011A	CRC	ชำระเงินสดส่วนต่าง	ใช้สิทธิครั้งเดียว ณ วันครบกำหนดอายุ	120000000	0.16667	19.8	24/07/2020	30/11/2020	03/12/2020
311	DOHO19C2011A	DOHOME	ชำระเงินสดส่วนต่าง	ใช้สิทธิครั้งเดียว ณ วันครบกำหนดอายุ	120000000	0.22222	16.2	03/07/2020	30/11/2020	03/12/2020
312	DTAC19C1908A	DTAC	ชำระเงินสดส่วนต่าง	ใช้สิทธิครั้งเดียว ณ วันครบกำหนดอายุ	120000000	0.08374	63.629	12/03/2019	30/08/2019	04/09/2019
313	DTAC19C2001A	DTAC	ชำระเงินสดส่วนต่าง	ใช้สิทธิครั้งเดียว ณ วันครบกำหนดอายุ	120000000	0.07692	70	07/08/2019	31/01/2020	05/02/2020
314	DTAC19C2005A	DTAC	ชำระเงินสดส่วนต่าง	ใช้สิทธิครั้งเดียว ณ วันครบกำหนดอายุ	120000000	0.07743	59.757	29/11/2019	29/05/2020	04/06/2020
315	DTAC19C2006A	DTAC	ชำระเงินสดส่วนต่าง	ใช้สิทธิครั้งเดียว ณ วันครบกำหนดอายุ	120000000	0.08718	53.492	24/01/2020	30/06/2020	03/07/2020
316	DTAC19C2007A	DTAC	ชำระเงินสดส่วนต่าง	ใช้สิทธิครั้งเดียว ณ วันครบกำหนดอายุ	120000000	0.08445	45.256	21/02/2020	31/07/2020	05/08/2020
317	DTAC19C2009A	DTAC	ชำระเงินสดส่วนต่าง	ใช้สิทธิครั้งเดียว ณ วันครบกำหนดอายุ	120000000	0.08661	48.681	01/04/2020	30/09/2020	05/10/2020
318	DTAC19C2010A	DTAC	ชำระเงินสดส่วนต่าง	ใช้สิทธิครั้งเดียว ณ วันครบกำหนดอายุ	120000000	0.07248	62.625	28/04/2020	30/10/2020	04/11/2020
319	DTAC19C2011A	DTAC	ชำระเงินสดส่วนต่าง	ใช้สิทธิครั้งเดียว ณ วันครบกำหนดอายุ	120000000	0.08965	50.883	10/07/2020	30/11/2020	03/12/2020
320	DTAC19C2012A	DTAC	ชำระเงินสดส่วนต่าง	ใช้สิทธิครั้งเดียว ณ วันครบกำหนดอายุ	120000000	0.10638	47.25	21/08/2020	30/12/2020	06/01/2021

No.	ชื่อย่อใบสำคัญแสดงสิทธิ อนุพันธ์	หลักทรัพย์ อ้างอิง	การส่งมอบเมื่อใช้ สิทธิ	ประเภทการใช้สิทธิ	จำนวนที่เสนอขาย (หน่วย)	อัตราใช้สิทธิต่อ หน่วย (UL: 1 DW)	ราคาใช้สิทธิ (บาท)	วันซื้อขายวัน แรก	วันซื้อขาย สุดท้าย	วันหมดอายุ
321	DTAC19P1906A	DTAC	ชำระเงินสดส่วนต่าง	ใช้สิทธิครั้งเดียว ณ วันครบกำหนดอายุ	120000000	0.29412	28	31/01/2019	28/06/2019	03/07/2019
322	DTAC19P1910A	DTAC	ชำระเงินสดส่วนต่าง	ใช้สิทธิครั้งเดียว ณ วันครบกำหนดอายุ	120000000	0.18574	32.304	10/05/2019	31/10/2019	05/11/2019
323	DTAC19P2002A	DTAC	ชำระเงินสดส่วนต่าง	ใช้สิทธิครั้งเดียว ณ วันครบกำหนดอายุ	120000000	0.12969	48.191	10/09/2019	28/02/2020	04/03/2020
324	DTAC19P2007A	DTAC	ชำระเงินสดส่วนต่าง	ใช้สิทธิครั้งเดียว ณ วันครบกำหนดอายุ	120000000	0.12463	34.493	13/02/2020	31/07/2020	05/08/2020
325	DTAC19P2011A	DTAC	ชำระเงินสดส่วนต่าง	ใช้สิทธิครั้งเดียว ณ วันครบกำหนดอายุ	600000000	0.13272	28.622	03/07/2020	30/11/2020	03/12/2020
326	EA19C1907A	EA	ชำระเงินสดส่วนต่าง	ใช้สิทธิครั้งเดียว ณ วันครบกำหนดอายุ	120000000	0.09484	56.478	08/02/2019	31/07/2019	05/08/2019
327	EA19C1908A	EA	ชำระเงินสดส่วนต่าง	ใช้สิทธิครั้งเดียว ณ วันครบกำหนดอายุ	120000000	0.09524	63	26/03/2019	30/08/2019	04/09/2019
328	EA19C2001A	EA	ชำระเงินสดส่วนต่าง	ใช้สิทธิครั้งเดียว ณ วันครบกำหนดอายุ	120000000	0.07692	66	23/07/2019	31/01/2020	05/02/2020
329	EA19C2002A	EA	ชำระเงินสดส่วนต่าง	ใช้สิทธิครั้งเดียว ณ วันครบกำหนดอายุ	120000000	0.09091	58	03/09/2019	28/02/2020	04/03/2020
330	EA19C2004A	EA	ชำระเงินสดส่วนต่าง	ใช้สิทธิครั้งเดียว ณ วันครบกำหนดอายุ	120000000	0.0808	50.247	07/11/2019	30/04/2020	08/05/2020
331	EA19C2008A	EA	ชำระเงินสดส่วนต่าง	ใช้สิทธิครั้งเดียว ณ วันครบกำหนดอายุ	120000000	0.07652	43.069	03/03/2020	31/08/2020	03/09/2020
332	EA19C2010A	EA	ชำระเงินสดส่วนต่าง	ใช้สิทธิครั้งเดียว ณ วันครบกำหนดอายุ	120000000	0.07194	52	13/04/2020	30/10/2020	04/11/2020
333	EA19C2012A	EA	ชำระเงินสดส่วนต่าง	ใช้สิทธิครั้งเดียว ณ วันครบกำหนดอายุ	120000000	0.10929	56	03/09/2020	30/12/2020	06/01/2021
334	EA19P1906A	EA	ชำระเงินสดส่วนต่าง	ใช้สิทธิครั้งเดียว ณ วันครบกำหนดอายุ	120000000	0.4189	24.867	01/02/2019	28/06/2019	03/07/2019
335	EA19P1910A	EA	ชำระเงินสดส่วนต่าง	ใช้สิทธิครั้งเดียว ณ วันครบกำหนดอายุ	120000000	0.25641	32	05/06/2019	31/10/2019	05/11/2019
336	EA19P2002A	EA	ชำระเงินสดส่วนต่าง	ใช้สิทธิครั้งเดียว ณ วันครบกำหนดอายุ	120000000	0.13158	40.5	17/09/2019	28/02/2020	04/03/2020
337	EA19P2007A	EA	ชำระเงินสดส่วนต่าง	ใช้สิทธิครั้งเดียว ณ วันครบกำหนดอายุ	120000000	0.12024	38.861	13/02/2020	31/07/2020	05/08/2020
338	EA19P2011A	EA	ชำระเงินสดส่วนต่าง	ใช้สิทธิครั้งเดียว ณ วันครบกำหนดอายุ	600000000	0.12658	32	11/06/2020	30/11/2020	03/12/2020
339	EA19P2011B	EA	ชำระเงินสดส่วนต่าง	ใช้สิทธิครั้งเดียว ณ วันครบกำหนดอายุ	600000000	0.22222	31	29/07/2020	30/11/2020	03/12/2020

No.	ชื่อย่อใบสำคัญแสดงสิทธิ อนุพันธ์	หลักทรัพย์ อ้างอิง	การส่งมอบเมื่อใช้ สิทธิ	ประเภทการใช้สิทธิ	จำนวนที่เสนอขาย (หน่วย)	อัตราใช้สิทธิต่อ หน่วย (UL: 1 DW)	ราคาใช้สิทธิ (บาท)	วันซื้อขายวัน แรก	วันซื้อขาย สุดท้าย	วันหมดอายุ
343	EGCO19C2005A	EGCO	ชำระเงินสดส่วนต่าง	ใช้สิทธิครั้งเดียว ณ วันครบกำหนดอายุ	120000000	0.02162	375.558	04/12/2019	29/05/2020	04/06/2020
344	EGCO19C2007A	EGCO	ชำระเงินสดส่วนต่าง	ใช้สิทธิครั้งเดียว ณ วันครบกำหนดอายุ	120000000	0.023	335.037	17/02/2020	31/07/2020	05/08/2020
345	EGCO19C2010A	EGCO	ชำระเงินสดส่วนต่าง	ใช้สิทธิครั้งเดียว ณ วันครบกำหนดอายุ	120000000	0.0181	335.405	21/04/2020	30/10/2020	04/11/2020
346	EGCO19C2011A	EGCO	ชำระเงินสดส่วนต่าง	ใช้สิทธิครั้งเดียว ณ วันครบกำหนดอายุ	120000000	0.02414	325.541	16/07/2020	30/11/2020	03/12/2020
347	EGCO19C2012A	EGCO	ชำระเงินสดส่วนต่าง	ใช้สิทธิครั้งเดียว ณ วันครบกำหนดอายุ	120000000	0.02385	281.149	25/08/2020	30/12/2020	06/01/2021
348	EGCO19C2012B	EGCO	ชำระเงินสดส่วนต่าง	ใช้สิทธิครั้งเดียว ณ วันครบกำหนดอายุ	120000000	0.04739	230	23/09/2020	30/12/2020	06/01/2021
349	EGCO19P2011A	EGCO	ชำระเงินสดส่วนต่าง	ใช้สิทธิครั้งเดียว ณ วันครบกำหนดอายุ	60000000	0.03379	192.365	22/07/2020	30/11/2020	03/12/2020
350	EGCO19P2012A	EGCO	ชำระเงินสดส่วนต่าง	ใช้สิทธิครั้งเดียว ณ วันครบกำหนดอายุ	120000000	0.03571	172	14/09/2020	30/12/2020	06/01/2021
351	EPG19C1908A	EPG	ชำระเงินสดส่วนต่าง	ใช้สิทธิครั้งเดียว ณ วันครบกำหนดอายุ	120000000	0.51084	8.907	20/03/2019	30/08/2019	04/09/2019
352	EPG19C1910A	EPG	ชำระเงินสดส่วนต่าง	ใช้สิทธิครั้งเดียว ณ วันครบกำหนดอายุ	120000000	0.4442	7.439	15/05/2019	31/10/2019	05/11/2019
353	EPG19C2002A	EPG	ชำระเงินสดส่วนต่าง	ใช้สิทธิครั้งเดียว ณ วันครบกำหนดอายุ	120000000	0.50649	9.872	10/09/2019	28/02/2020	04/03/2020
354	EPG19C2005A	EPG	ชำระเงินสดส่วนต่าง	ใช้สิทธิครั้งเดียว ณ วันครบกำหนดอายุ	120000000	0.39063	7.9	13/12/2019	29/05/2020	04/06/2020
355	EPG19C2007A	EPG	ชำระเงินสดส่วนต่าง	ใช้สิทธิครั้งเดียว ณ วันครบกำหนดอายุ	120000000	0.3876	6.8	12/02/2020	31/07/2020	05/08/2020
356	EPG19C2008A	EPG	ชำระเงินสดส่วนต่าง	ใช้สิทธิครั้งเดียว ณ วันครบกำหนดอายุ	120000000	0.98538	4.86	05/03/2020	31/08/2020	03/09/2020
357	EPG19C2010A	EPG	ชำระเงินสดส่วนต่าง	ใช้สิทธิครั้งเดียว ณ วันครบกำหนดอายุ	120000000	0.9069	5.318	13/05/2020	30/10/2020	04/11/2020
358	EPG19C2011A	EPG	ชำระเงินสดส่วนต่าง	ใช้สิทธิครั้งเดียว ณ วันครบกำหนดอายุ	120000000	0.36129	6.247	21/05/2020	30/11/2020	03/12/2020
359	EPG19P1911A	EPG	ชำระเงินสดส่วนต่าง	ใช้สิทธิครั้งเดียว ณ วันครบกำหนดอายุ	120000000	1.06695	3.865	02/07/2019	29/11/2019	04/12/2019
360	EPG19P2002A	EPG	ชำระเงินสดส่วนต่าง	ใช้สิทธิครั้งเดียว ณ วันครบกำหนดอายุ	120000000	0.73405	5.429	17/09/2019	28/02/2020	04/03/2020
361	ERW19C1908A	ERW	ชำระเงินสดส่วนต่าง	ใช้สิทธิครั้งเดียว ณ วันครบกำหนดอายุ	120000000	0.46512	9.2	26/03/2019	30/08/2019	04/09/2019

No.	ชื่อย่อใบสำคัญแสดงสิทธิ อนุพันธ์	หลักทรัพย์ อ้างอิง	การส่งมอบเมื่อใช้ สิทธิ	ประเภทการใช้สิทธิ	จำนวนที่เสนอขาย (หน่วย)	อัตราใช้สิทธิต่อ หน่วย (UL: 1 DW)	ราคาใช้สิทธิ (บาท)	วันซื้อขายวัน แรก	วันซื้อขาย สุดท้าย	วันหมดอายุ
362	ERW19C1911A	ERW	ชำระเงินสดส่วนต่าง	ใช้สิทธิครั้งเดียว ณ วันครบกำหนดอายุ	120000000	0.41667	7.5	02/07/2019	29/11/2019	04/12/2019
363	ERW19C2001A	ERW	ชำระเงินสดส่วนต่าง	ใช้สิทธิครั้งเดียว ณ วันครบกำหนดอายุ	120000000	0.38462	6.1	14/08/2019	31/01/2020	05/02/2020
364	ERW19C2005A	ERW	ชำระเงินสดส่วนต่าง	ใช้สิทธิครั้งเดียว ณ วันครบกำหนดอายุ	120000000	0.46265	7.369	29/11/2019	29/05/2020	04/06/2020
365	ERW19C2006A	ERW	ชำระเงินสดส่วนต่าง	ใช้สิทธิครั้งเดียว ณ วันครบกำหนดอายุ	120000000	0.41543	5.895	08/01/2020	30/06/2020	03/07/2020
366	ERW19C2007A	ERW	ชำระเงินสดส่วนต่าง	ใช้สิทธิครั้งเดียว ณ วันครบกำหนดอายุ	120000000	0.97867	5.158	12/02/2020	31/07/2020	05/08/2020
367	ERW19C2010A	ERW	ชำระเงินสดส่วนต่าง	ใช้สิทธิครั้งเดียว ณ วันครบกำหนดอายุ	120000000	0.88496	3.48	19/05/2020	30/10/2020	04/11/2020
368	ERW19C2010B	ERW	ชำระเงินสดส่วนต่าง	ใช้สิทธิครั้งเดียว ณ วันครบกำหนดอายุ	120000000	0.98039	5.2	24/06/2020	30/10/2020	04/11/2020
369	ESSO19C1910A	ESSO	ชำระเงินสดส่วนต่าง	ใช้สิทธิครั้งเดียว ณ วันครบกำหนดอายุ	120000000	0.22727	14	15/05/2019	31/10/2019	05/11/2019
370	ESSO19C2001A	ESSO	ชำระเงินสดส่วนต่าง	ใช้สิทธิครั้งเดียว ณ วันครบกำหนดอายุ	120000000	0.41667	11.7	14/08/2019	31/01/2020	05/02/2020
371	ESSO19C2004A	ESSO	ชำระเงินสดส่วนต่าง	ใช้สิทธิครั้งเดียว ณ วันครบกำหนดอายุ	120000000	0.37453	9.3	16/10/2019	30/04/2020	08/05/2020
372	ESSO19C2007A	ESSO	ชำระเงินสดส่วนต่าง	ใช้สิทธิครั้งเดียว ณ วันครบกำหนดอายุ	120000000	0.36364	7.25	29/01/2020	31/07/2020	05/08/2020
373	ESSO19C2009A	ESSO	ชำระเงินสดส่วนต่าง	ใช้สิทธิครั้งเดียว ณ วันครบกำหนดอายุ	120000000	0.73529	5.4	30/03/2020	30/09/2020	05/10/2020
374	ESSO19C2010A	ESSO	ชำระเงินสดส่วนต่าง	ใช้สิทธิครั้งเดียว ณ วันครบกำหนดอายุ	120000000	0.30303	7.6	17/04/2020	30/10/2020	04/11/2020
375	ESSO19C2011A	ESSO	ชำระเงินสดส่วนต่าง	ใช้สิทธิครั้งเดียว ณ วันครบกำหนดอายุ	120000000	0.3268	10.4	10/06/2020	30/11/2020	03/12/2020
376	ESSO19C2012A	ESSO	ชำระเงินสดส่วนต่าง	ใช้สิทธิครั้งเดียว ณ วันครบกำหนดอายุ	120000000	0.49261	8.8	09/09/2020	30/12/2020	06/01/2021
377	ESSO19P2012A	ESSO	ชำระเงินสดส่วนต่าง	ใช้สิทธิครั้งเดียว ณ วันครบกำหนดอายุ	120000000	0.92593	4.48	26/08/2020	30/12/2020	06/01/2021
378	GFPT19C1906A	GFPT	ชำระเงินสดส่วนต่าง	ใช้สิทธิครั้งเดียว ณ วันครบกำหนดอายุ	120000000	0.21658	13.754	10/01/2019	28/06/2019	03/07/2019
379	GFPT19C1907A	GFPT	ชำระเงินสดส่วนต่าง	ใช้สิทธิครั้งเดียว ณ วันครบกำหนดอายุ	120000000	0.23256	18	08/03/2019	31/07/2019	05/08/2019
380	GFPT19C1912A	GFPT	ชำระเงินสดส่วนต่าง	ใช้สิทธิครั้งเดียว ณ วันครบกำหนดอายุ	120000000	0.20408	20.5	05/07/2019	27/12/2019	02/01/2020

No.	ชื่อย่อใบสำคัญแสดงสิทธิ อนุพันธ์	หลักทรัพย์ อ้างอิง	การส่งมอบเมื่อใช้ สิทธิ	ประเภทการใช้สิทธิ	จำนวนที่เสนอขาย (หน่วย)	อัตราใช้สิทธิต่อ หน่วย (UL: 1 DW)	ราคาใช้สิทธิ (บาท)	วันซื้อขายวัน แรก	วันซื้อขาย สุดท้าย	วันหมดอายุ
381	GFPT19C2004A	GFPT	ชำระเงินสดส่วนต่าง	ใช้สิทธิครั้งเดียว ณ วันครบกำหนดอายุ	120000000	0.20176	15.704	31/10/2019	30/04/2020	08/05/2020
382	GFPT19C2006A	GFPT	ชำระเงินสดส่วนต่าง	ใช้สิทธิครั้งเดียว ณ วันครบกำหนดอายุ	120000000	0.17875	13.446	10/01/2020	30/06/2020	03/07/2020
383	GFPT19C2010A	GFPT	ชำระเงินสดส่วนต่าง	ใช้สิทธิครั้งเดียว ณ วันครบกำหนดอายุ	120000000	0.19608	14.4	11/05/2020	30/10/2020	04/11/2020
384	GFPT19C2010B	GFPT	ชำระเงินสดส่วนต่าง	ใช้สิทธิครั้งเดียว ณ วันครบกำหนดอายุ	120000000	0.20408	17.1	24/06/2020	30/10/2020	04/11/2020
385	GFPT19C2012A	GFPT	ชำระเงินสดส่วนต่าง	ใช้สิทธิครั้งเดียว ณ วันครบกำหนดอายุ	120000000	0.26667	15	22/09/2020	30/12/2020	06/01/2021
386	GFPT19P1912A	GFPT	ชำระเงินสดส่วนต่าง	ใช้สิทธิครั้งเดียว ณ วันครบกำหนดอายุ	120000000	0.45455	12.4	10/07/2019	27/12/2019	02/01/2020
387	GLOB19C1907A	GLOBAL	ชำระเงินสดส่วนต่าง	ใช้สิทธิครั้งเดียว ณ วันครบกำหนดอายุ	120000000	0.26548	20.717	31/01/2019	31/07/2019	05/08/2019
388	GLOB19C1912A	GLOBAL	ชำระเงินสดส่วนต่าง	ใช้สิทธิครั้งเดียว ณ วันครบกำหนดอายุ	120000000	0.2	21.5	05/07/2019	27/12/2019	02/01/2020
389	GLOB19C2002A	GLOBAL	ชำระเงินสดส่วนต่าง	ใช้สิทธิครั้งเดียว ณ วันครบกำหนดอายุ	120000000	0.25641	18.2	29/08/2019	28/02/2020	04/03/2020
390	GLOB19C2005A	GLOBAL	ชำระเงินสดส่วนต่าง	ใช้สิทธิครั้งเดียว ณ วันครบกำหนดอายุ	120000000	0.23106	16.747	03/01/2020	29/05/2020	04/06/2020
391	GLOB19C2007A	GLOBAL	ชำระเงินสดส่วนต่าง	ใช้สิทธิครั้งเดียว ณ วันครบกำหนดอายุ	120000000	0.21603	14.583	21/02/2020	31/07/2020	05/08/2020
392	GLOB19C2010A	GLOBAL	ชำระเงินสดส่วนต่าง	ใช้สิทธิครั้งเดียว ณ วันครบกำหนดอายุ	120000000	0.17391	18.4	22/04/2020	30/10/2020	04/11/2020
393	GLOB19C2012A	GLOBAL	ชำระเงินสดส่วนต่าง	ใช้สิทธิครั้งเดียว ณ วันครบกำหนดอายุ	120000000	0.22222	25.5	04/08/2020	30/12/2020	06/01/2021
394	GOLD19C1906A	GOLD	ชำระเงินสดส่วนต่าง	ใช้สิทธิครั้งเดียว ณ วันครบกำหนดอายุ	120000000	0.38462	7.7	10/01/2019	28/06/2019	03/07/2019
395	GPSC19C1907A	GPSC	ชำระเงินสดส่วนต่าง	ใช้สิทธิครั้งเดียว ณ วันครบกำหนดอายุ	120000000	0.09091	75	08/03/2019	31/07/2019	05/08/2019
396	GPSC19C1910A	GPSC	ชำระเงินสดส่วนต่าง	ใช้สิทธิครั้งเดียว ณ วันครบกำหนดอายุ	120000000	0.11533	61.937	05/06/2019	31/10/2019	05/11/2019
397	GPSC19C2001A	GPSC	ชำระเงินสดส่วนต่าง	ใช้สิทธิครั้งเดียว ณ วันครบกำหนดอายุ	120000000	0.09418	79.633	17/07/2019	31/01/2020	05/02/2020
398	GPSC19C2004A	GPSC	ชำระเงินสดส่วนต่าง	ใช้สิทธิครั้งเดียว ณ วันครบกำหนดอายุ	120000000	0.08221	97.9	22/10/2019	30/04/2020	08/05/2020
399	GPSC19C2007A	GPSC	ชำระเงินสดส่วนต่าง	ใช้สิทธิครั้งเดียว ณ วันครบกำหนดอายุ	120000000	0.0749	85.044	12/02/2020	31/07/2020	05/08/2020

No.	ชื่อย่อใบสำคัญแสดงสิทธิ อนุพันธ์	หลักทรัพย์ อ้างอิง	การส่งมอบเมื่อใช้ สิทธิ	ประเภทการใช้สิทธิ	จำนวนที่เสนอขาย (หน่วย)	อัตราใช้สิทธิต่อ หน่วย (UL: 1 DW)	ราคาใช้สิทธิ (บาท)	วันซื้อขายวัน แรก	วันซื้อขาย สุดท้าย	วันหมดอายุ
400	GPSC19C2008A	GPSC	ชำระเงินสดส่วนต่าง	ใช้สิทธิครั้งเดียว ณ วันครบกำหนดอายุ	120000000	0.07465	69.453	03/03/2020	31/08/2020	03/09/2020
401	GPSC19C2009A	GPSC	ชำระเงินสดส่วนต่าง	ใช้สิทธิครั้งเดียว ณ วันครบกำหนดอายุ	120000000	0.07522	60.523	20/03/2020	30/09/2020	05/10/2020
402	GPSC19C2010A	GPSC	ชำระเงินสดส่วนต่าง	ใช้สิทธิครั้งเดียว ณ วันครบกำหนดอายุ	120000000	0.07411	91.281	10/04/2020	30/10/2020	04/11/2020
403	GPSC19C2012A	GPSC	ชำระเงินสดส่วนต่าง	ใช้สิทธิครั้งเดียว ณ วันครบกำหนดอายุ	120000000	0.08689	90.289	03/08/2020	30/12/2020	06/01/2021
404	GPSC19P1911A	GPSC	ชำระเงินสดส่วนต่าง	ใช้สิทธิครั้งเดียว ณ วันครบกำหนดอายุ	120000000	0.21324	39.816	02/07/2019	29/11/2019	04/12/2019
405	GPSC19P2002A	GPSC	ชำระเงินสดส่วนต่าง	ใช้สิทธิครั้งเดียว ณ วันครบกำหนดอายุ	120000000	0.13133	55.378	17/09/2019	28/02/2020	04/03/2020
406	GPSC19P2005A	GPSC	ชำระเงินสดส่วนต่าง	ใช้สิทธิครั้งเดียว ณ วันครบกำหนดอายุ	60000000	0.12332	66.256	19/12/2019	29/05/2020	04/06/2020
407	GPSC19P2010A	GPSC	ชำระเงินสดส่วนต่าง	ใช้สิทธิครั้งเดียว ณ วันครบกำหนดอายุ	60000000	0.12143	44.4	15/04/2020	30/10/2020	04/11/2020
408	GPSC19P2011A	GPSC	ชำระเงินสดส่วนต่าง	ใช้สิทธิครั้งเดียว ณ วันครบกำหนดอายุ	60000000	0.17682	52.586	08/06/2020	30/11/2020	03/12/2020
409	GPSC19P2012A	GPSC	ชำระเงินสดส่วนต่าง	ใช้สิทธิครั้งเดียว ณ วันครบกำหนดอายุ	120000000	0.24582	42.416	28/08/2020	30/12/2020	06/01/2021
410	GULF19C1906A	GULF	ชำระเงินสดส่วนต่าง	ใช้สิทธิครั้งเดียว ณ วันครบกำหนดอายุ	120000000	0.08224	88.472	10/01/2019	28/06/2019	03/07/2019
411	GULF19C1908A	GULF	ชำระเงินสดส่วนต่าง	ใช้สิทธิครั้งเดียว ณ วันครบกำหนดอายุ	120000000	0.09918	109.725	12/03/2019	30/08/2019	04/09/2019
412	GULF19C1910A	GULF	ชำระเงินสดส่วนต่าง	ใช้สิทธิครั้งเดียว ณ วันครบกำหนดอายุ	120000000	0.05	125	03/05/2019	31/10/2019	05/11/2019
413	GULF19C1912A	GULF	ชำระเงินสดส่วนต่าง	ใช้สิทธิครั้งเดียว ณ วันครบกำหนดอายุ	120000000	0.04	152	05/07/2019	27/12/2019	02/01/2020
414	GULF19C2003A	GULF	ชำระเงินสดส่วนต่าง	ใช้สิทธิครั้งเดียว ณ วันครบกำหนดอายุ	120000000	0.04343	176.655	01/10/2019	31/03/2020	03/04/2020
415	GULF19C2004A	GULF	ชำระเงินสดส่วนต่าง	ใช้สิทธิครั้งเดียว ณ วันครบกำหนดอายุ	120000000	0.1866	41.286	29/10/2019	30/04/2020	08/05/2020
416	GULF19C2006A	GULF	ชำระเงินสดส่วนต่าง	ใช้สิทธิครั้งเดียว ณ วันครบกำหนดอายุ	120000000	0.10605	47.24	24/01/2020	30/06/2020	03/07/2020
417	GULF19C2008A	GULF	ชำระเงินสดส่วนต่าง	ใช้สิทธิครั้งเดียว ณ วันครบกำหนดอายุ	120000000	0.20066	35.297	13/03/2020	31/08/2020	03/09/2020
418	GULF19C2010A	GULF	ชำระเงินสดส่วนต่าง	ใช้สิทธิครั้งเดียว ณ วันครบกำหนดอายุ	120000000	0.07439	47.459	10/04/2020	30/10/2020	04/11/2020

No.	ชื่อย่อใบสำคัญแสดงสิทธิ อนุพันธ์	หลักทรัพย์ อ้างอิง	การส่งมอบเมื่อใช้ สิทธิ	ประเภทการใช้สิทธิ	จำนวนที่เสนอขาย (หน่วย)	อัตราใช้สิทธิต่อ หน่วย (UL: 1 DW)	ราคาใช้สิทธิ (บาท)	วันซื้อขายวัน แรก	วันซื้อขาย สุดท้าย	วันหมดอายุ
419	GULF19C2010B	GULF	ชำระเงินสดส่วนต่าง	ใช้สิทธิครั้งเดียว ณ วันครบกำหนดอายุ	120000000	0.0778	41.526	02/07/2020	30/10/2020	04/11/2020
420	GULF19C2012A	GULF	ชำระเงินสดส่วนต่าง	ใช้สิทธิครั้งเดียว ณ วันครบกำหนดอายุ	120000000	0.09195	43.998	05/08/2020	30/12/2020	06/01/2021
421	GULF19P1911A	GULF	ชำระเงินสดส่วนต่าง	ใช้สิทธิครั้งเดียว ณ วันครบกำหนดอายุ	120000000	0.14286	75	18/06/2019	29/11/2019	04/12/2019
422	GULF19P2001A	GULF	ชำระเงินสดส่วนต่าง	ใช้สิทธิครั้งเดียว ณ วันครบกำหนดอายุ	120000000	0.07692	95	17/07/2019	31/01/2020	05/02/2020
423	GULF19P2003A	GULF	ชำระเงินสดส่วนต่าง	ใช้สิทธิครั้งเดียว ณ วันครบกำหนดอายุ	120000000	0.06718	124.055	24/09/2019	31/03/2020	03/04/2020
424	GULF19P2006A	GULF	ชำระเงินสดส่วนต่าง	ใช้สิทธิครั้งเดียว ณ วันครบกำหนดอายุ	120000000	0.40305	28.185	17/01/2020	30/06/2020	03/07/2020
425	GULF19P2009A	GULF	ชำระเงินสดส่วนต่าง	ใช้สิทธิครั้งเดียว ณ วันครบกำหนดอายุ	120000000	0.22084	19.676	31/03/2020	30/09/2020	05/10/2020
426	GULF19P2010A	GULF	ชำระเงินสดส่วนต่าง	ใช้สิทธิครั้งเดียว ณ วันครบกำหนดอายุ	120000000	0.12041	23.729	10/04/2020	30/10/2020	04/11/2020
427	GULF19P2010B	GULF	ชำระเงินสดส่วนต่าง	ใช้สิทธิครั้งเดียว ณ วันครบกำหนดอายุ	120000000	0.13855	28.179	15/05/2020	30/10/2020	04/11/2020
428	GULF19P2012A	GULF	ชำระเงินสดส่วนต่าง	ใช้สิทธิครั้งเดียว ณ วันครบกำหนดอายุ	120000000	0.14085	25.5	26/08/2020	30/12/2020	06/01/2021
429	GUNK19C1910A	GUNKUL	ชำระเงินสดส่วนต่าง	ใช้สิทธิครั้งเดียว ณ วันครบกำหนดอายุ	120000000	1.38889	3.4	28/05/2019	31/10/2019	05/11/2019
430	GUNK19C1911A	GUNKUL	ชำระเงินสดส่วนต่าง	ใช้สิทธิครั้งเดียว ณ วันครบกำหนดอายุ	120000000	1.03093	3.84	25/06/2019	29/11/2019	04/12/2019
431	GUNK19C2003A	GUNKUL	ชำระเงินสดส่วนต่าง	ใช้สิทธิครั้งเดียว ณ วันครบกำหนดอายุ	120000000	1.14943	3.52	11/10/2019	31/03/2020	03/04/2020
432	GUNK19C2006A	GUNKUL	ชำระเงินสดส่วนต่าง	ใช้สิทธิครั้งเดียว ณ วันครบกำหนดอายุ	120000000	1.16914	3.041	16/01/2020	30/06/2020	03/07/2020
433	GUNK19C2010A	GUNKUL	ชำระเงินสดส่วนต่าง	ใช้สิทธิครั้งเดียว ณ วันครบกำหนดอายุ	120000000	0.9901	3.5	30/04/2020	30/10/2020	04/11/2020
434	GUNK19C2012A	GUNKUL	ชำระเงินสดส่วนต่าง	ใช้สิทธิครั้งเดียว ณ วันครบกำหนดอายุ	120000000	1.21951	3.55	05/08/2020	30/12/2020	06/01/2021
435	HANA19C1910A	HANA	ชำระเงินสดส่วนต่าง	ใช้สิทธิครั้งเดียว ณ วันครบกำหนดอายุ	120000000	0.10884	35.186	22/05/2019	31/10/2019	05/11/2019
436	HANA19C2003A	HANA	ชำระเงินสดส่วนต่าง	ใช้สิทธิครั้งเดียว ณ วันครบกำหนดอายุ	120000000	0.08426	30.632	08/10/2019	31/03/2020	03/04/2020
437	HANA19C2006A	HANA	ชำระเงินสดส่วนต่าง	ใช้สิทธิครั้งเดียว ณ วันครบกำหนดอายุ	120000000	0.07915	39.175	10/01/2020	30/06/2020	03/07/2020



No.	ชื่อย่อใบสำคัญแสดงสิทธิ อนุพันธ์	หลักทรัพย์ อ้างอิง	การส่งมอบเมื่อใช้ สิทธิ	ประเภทการใช้สิทธิ	จำนวนที่เสนอขาย (หน่วย)	อัตราใช้สิทธิต่อ หน่วย (UL: 1 DW)	ราคาใช้สิทธิ (บาท)	วันซื้อขายวัน แรก	วันซื้อขาย สุดท้าย	วันหมดอายุ
438	HANA19C2010A	HANA	ชำระเงินสดส่วนต่าง	ใช้สิทธิครั้งเดียว ณ วันครบกำหนดอายุ	120000000	0.07084	39.485	08/05/2020	30/10/2020	04/11/2020
439	HANA19C2012A	HANA	ชำระเงินสดส่วนต่าง	ใช้สิทธิครั้งเดียว ณ วันครบกำหนดอายุ	120000000	0.08965	56.02	25/08/2020	30/12/2020	06/01/2021
440	HANA19P2011A	HANA	ชำระเงินสดส่วนต่าง	ใช้สิทธิครั้งเดียว ณ วันครบกำหนดอายุ	60000000	0.30698	17.67	03/08/2020	30/11/2020	03/12/2020
441	HMPR19C1907A	HMPRO	ชำระเงินสดส่วนต่าง	ใช้สิทธิครั้งเดียว ณ วันครบกำหนดอายุ	120000000	0.33769	18.261	01/02/2019	31/07/2019	05/08/2019
442	HMPR19C1911A	HMPRO	ชำระเงินสดส่วนต่าง	ใช้สิทธิครั้งเดียว ณ วันครบกำหนดอายุ	120000000	0.2194	19.817	18/06/2019	29/11/2019	04/12/2019
443	HMPR19C2003A	HMPRO	ชำระเงินสดส่วนต่าง	ใช้สิทธิครั้งเดียว ณ วันครบกำหนดอายุ	120000000	0.24096	19.6	01/10/2019	31/03/2020	03/04/2020
444	HMPR19C2005A	HMPRO	ชำระเงินสดส่วนต่าง	ใช้สิทธิครั้งเดียว ณ วันครบกำหนดอายุ	120000000	0.21616	17.423	23/12/2019	29/05/2020	04/06/2020
445	HMPR19C2007A	HMPRO	ชำระเงินสดส่วนต่าง	ใช้สิทธิครั้งเดียว ณ วันครบกำหนดอายุ	120000000	0.21165	15.946	18/02/2020	31/07/2020	05/08/2020
446	HMPR19C2010A	HMPRO	ชำระเงินสดส่วนต่าง	ใช้สิทธิครั้งเดียว ณ วันครบกำหนดอายุ	120000000	0.17046	17.012	09/04/2020	30/10/2020	04/11/2020
447	HMPR19P2011A	HMPRO	ชำระเงินสดส่วนต่าง	ใช้สิทธิครั้งเดียว ณ วันครบกำหนดอายุ	60000000	0.35701	11.621	20/07/2020	30/11/2020	03/12/2020
448	INTU19C1907A	INTUCH	ชำระเงินสดส่วนต่าง	ใช้สิทธิครั้งเดียว ณ วันครบกำหนดอายุ	120000000	0.1	65	08/03/2019	31/07/2019	05/08/2019
449	INTU19C1912A	INTUCH	ชำระเงินสดส่วนต่าง	ใช้สิทธิครั้งเดียว ณ วันครบกำหนดอายุ	120000000	0.09293	70.928	10/07/2019	27/12/2019	02/01/2020
450	INTU19C2004A	INTUCH	ชำระเงินสดส่วนต่าง	ใช้สิทธิครั้งเดียว ณ วันครบกำหนดอายุ	120000000	0.09134	69.409	22/11/2019	30/04/2020	08/05/2020
451	INTU19C2005A	INTUCH	ชำระเงินสดส่วนต่าง	ใช้สิทธิครั้งเดียว ณ วันครบกำหนดอายุ	120000000	0.08183	61.832	11/12/2019	29/05/2020	04/06/2020
452	INTU19C2009A	INTUCH	ชำระเงินสดส่วนต่าง	ใช้สิทธิครั้งเดียว ณ วันครบกำหนดอายุ	120000000	0.08649	63.939	01/04/2020	30/09/2020	05/10/2020
453	INTU19C2012A	INTUCH	ชำระเงินสดส่วนต่าง	ใช้สิทธิครั้งเดียว ณ วันครบกำหนดอายุ	120000000	0.10152	69	01/09/2020	30/12/2020	06/01/2021
454	INTU19P1910A	INTUCH	ชำระเงินสดส่วนต่าง	ใช้สิทธิครั้งเดียว ณ วันครบกำหนดอายุ	120000000	0.25554	40.111	28/05/2019	31/10/2019	05/11/2019
455	INTU19P2002A	INTUCH	ชำระเงินสดส่วนต่าง	ใช้สิทธิครั้งเดียว ณ วันครบกำหนดอายุ	120000000	0.17636	50.834	10/09/2019	28/02/2020	04/03/2020
456	INTU19P2007A	INTUCH	ชำระเงินสดส่วนต่าง	ใช้สิทธิครั้งเดียว ณ วันครบกำหนดอายุ	120000000	0.14509	43.503	13/02/2020	31/07/2020	05/08/2020

No.	ชื่อย่อใบสำคัญแสดงสิทธิ อนุพันธ์	หลักทรัพย์ อ้างอิง	การส่งมอบเมื่อใช้ สิทธิ	ประเภทการใช้สิทธิ	จำนวนที่เสนอขาย (หน่วย)	อัตราใช้สิทธิต่อ หน่วย (UL: 1 DW)	ราคาใช้สิทธิ (บาท)	วันซื้อขายวัน แรก	วันซื้อขาย สุดท้าย	วันหมดอายุ
457	INTU19P2010A	INTUCH	ชำระเงินสดส่วนต่าง	ใช้สิทธิครั้งเดียว ณ วันครบกำหนดอายุ	120000000	0.12149	36.257	28/04/2020	30/10/2020	04/11/2020
458	INTU19P2012A	INTUCH	ชำระเงินสดส่วนต่าง	ใช้สิทธิครั้งเดียว ณ วันครบกำหนดอายุ	600000000	0.14579	42.626	10/08/2020	30/12/2020	06/01/2021
459	IRPC19C1910A	IRPC	ชำระเงินสดส่วนต่าง	ใช้สิทธิครั้งเดียว ณ วันครบกำหนดอายุ	1200000000	0.5	6.6	10/05/2019	31/10/2019	05/11/2019
460	IRPC19C1910B	IRPC	ชำระเงินสดส่วนต่าง	ใช้สิทธิครั้งเดียว ณ วันครบกำหนดอายุ	1200000000	1.38889	6	28/05/2019	31/10/2019	05/11/2019
461	IRPC19C2001A	IRPC	ชำระเงินสดส่วนต่าง	ใช้สิทธิครั้งเดียว ณ วันครบกำหนดอายุ	1200000000	1.08696	5.1	14/08/2019	31/01/2020	05/02/2020
462	IRPC19C2003A	IRPC	ชำระเงินสดส่วนต่าง	ใช้สิทธิครั้งเดียว ณ วันครบกำหนดอายุ	1200000000	1.0725	4.422	24/09/2019	31/03/2020	03/04/2020
463	IRPC19C2005A	IRPC	ชำระเงินสดส่วนต่าง	ใช้สิทธิครั้งเดียว ณ วันครบกำหนดอายุ	1200000000	1.03002	3.807	23/12/2019	29/05/2020	04/06/2020
464	IRPC19C2007A	IRPC	ชำระเงินสดส่วนต่าง	ใช้สิทธิครั้งเดียว ณ วันครบกำหนดอายุ	1200000000	0.96327	2.999	29/01/2020	31/07/2020	05/08/2020
465	IRPC19C2008A	IRPC	ชำระเงินสดส่วนต่าง	ใช้สิทธิครั้งเดียว ณ วันครบกำหนดอายุ	1200000000	1.06383	2.52	13/03/2020	31/08/2020	03/09/2020
466	IRPC19C2010A	IRPC	ชำระเงินสดส่วนต่าง	ใช้สิทธิครั้งเดียว ณ วันครบกำหนดอายุ	1200000000	0.89286	3.56	10/04/2020	30/10/2020	04/11/2020
467	IRPC19C2011A	IRPC	ชำระเงินสดส่วนต่าง	ใช้สิทธิครั้งเดียว ณ วันครบกำหนดอายุ	1200000000	0.9434	3.06	01/07/2020	30/11/2020	03/12/2020
468	IRPC19C2012A	IRPC	ชำระเงินสดส่วนต่าง	ใช้สิทธิครั้งเดียว ณ วันครบกำหนดอายุ	1200000000	3.22581	2.46	29/09/2020	30/12/2020	06/01/2021
469	IRPC19P2011A	IRPC	ชำระเงินสดส่วนต่าง	ใช้สิทธิครั้งเดียว ณ วันครบกำหนดอายุ	600000000	1.66667	2.08	15/07/2020	30/11/2020	03/12/2020
470	IRPC19P2012A	IRPC	ชำระเงินสดส่วนต่าง	ใช้สิทธิครั้งเดียว ณ วันครบกำหนดอายุ	1200000000	1.78571	1.78	14/09/2020	30/12/2020	06/01/2021
471	IVL19C1907A	IVL	ชำระเงินสดส่วนต่าง	ใช้สิทธิครั้งเดียว ณ วันครบกำหนดอายุ	1200000000	0.08604	51.71	23/01/2019	31/07/2019	05/08/2019
472	IVL19C1908A	IVL	ชำระเงินสดส่วนต่าง	ใช้สิทธิครั้งเดียว ณ วันครบกำหนดอายุ	1200000000	0.0976	60.498	12/03/2019	30/08/2019	04/09/2019
473	IVL19C1911A	IVL	ชำระเงินสดส่วนต่าง	ใช้สิทธิครั้งเดียว ณ วันครบกำหนดอายุ	1200000000	0.09031	56.835	02/07/2019	29/11/2019	04/12/2019
474	IVL19C2001A	IVL	ชำระเงินสดส่วนต่าง	ใช้สิทธิครั้งเดียว ณ วันครบกำหนดอายุ	1200000000	0.10104	51.935	23/07/2019	31/01/2020	05/02/2020

No.	ชื่อย่อใบสำคัญแสดงสิทธิอนุพันธ์	หลักทรัพย์อ้างอิง	การส่งมอบเมื่อใช้สิทธิ	ประเภทการใช้สิทธิ	จำนวนที่เสนอขาย (หน่วย)	อัตราใช้สิทธิต่อหน่วย (UL: 1 DW)	ราคาใช้สิทธิ (บาท)	วันซื้อขายวันแรก	วันซื้อขายสุดท้าย	วันหมดอายุ
475	IVL19C2002A	IVL	ชำระเงินสดส่วนต่าง	ใช้สิทธิครั้งเดียว ณ วันครบกำหนดอายุ	120000000	0.1011	39.566	29/08/2019	28/02/2020	04/03/2020
476	IVL19C2003A	IVL	ชำระเงินสดส่วนต่าง	ใช้สิทธิครั้งเดียว ณ วันครบกำหนดอายุ	120000000	0.07776	43.522	17/09/2019	31/03/2020	03/04/2020
477	IVL19C2004A	IVL	ชำระเงินสดส่วนต่าง	ใช้สิทธิครั้งเดียว ณ วันครบกำหนดอายุ	120000000	0.07767	31.455	29/10/2019	30/04/2020	08/05/2020
478	IVL19C2006A	IVL	ชำระเงินสดส่วนต่าง	ใช้สิทธิครั้งเดียว ณ วันครบกำหนดอายุ	120000000	0.08034	35.565	10/01/2020	30/06/2020	03/07/2020
479	IVL19C2008A	IVL	ชำระเงินสดส่วนต่าง	ใช้สิทธิครั้งเดียว ณ วันครบกำหนดอายุ	120000000	0.19237	26.482	12/03/2020	31/08/2020	03/09/2020
480	IVL19C2009A	IVL	ชำระเงินสดส่วนต่าง	ใช้สิทธิครั้งเดียว ณ วันครบกำหนดอายุ	120000000	0.17281	23.54	25/03/2020	30/09/2020	05/10/2020
481	IVL19C2010A	IVL	ชำระเงินสดส่วนต่าง	ใช้สิทธิครั้งเดียว ณ วันครบกำหนดอายุ	120000000	0.06578	34.328	10/04/2020	30/10/2020	04/11/2020
482	IVL19C2010B	IVL	ชำระเงินสดส่วนต่าง	ใช้สิทธิครั้งเดียว ณ วันครบกำหนดอายุ	120000000	0.07573	29.288	30/06/2020	30/10/2020	04/11/2020
483	IVL19C2011A	IVL	ชำระเงินสดส่วนต่าง	ใช้สิทธิครั้งเดียว ณ วันครบกำหนดอายุ	120000000	0.25326	32.378	31/07/2020	30/11/2020	03/12/2020
484	IVL19C2012A	IVL	ชำระเงินสดส่วนต่าง	ใช้สิทธิครั้งเดียว ณ วันครบกำหนดอายุ	120000000	0.27256	30.822	09/09/2020	30/12/2020	06/01/2021
485	IVL19C2012B	IVL	ชำระเงินสดส่วนต่าง	ใช้สิทธิครั้งเดียว ณ วันครบกำหนดอายุ	120000000	0.26821	26.348	29/09/2020	30/12/2020	06/01/2021
486	IVL19P1908A	IVL	ชำระเงินสดส่วนต่าง	ใช้สิทธิครั้งเดียว ณ วันครบกำหนดอายุ	120000000	1.36644	23.907	20/03/2019	30/08/2019	04/09/2019
487	IVL19P1910A	IVL	ชำระเงินสดส่วนต่าง	ใช้สิทธิครั้งเดียว ณ วันครบกำหนดอายุ	120000000	0.22941	31.701	05/06/2019	31/10/2019	05/11/2019
488	IVL19P2003A	IVL	ชำระเงินสดส่วนต่าง	ใช้สิทธิครั้งเดียว ณ วันครบกำหนดอายุ	120000000	0.14041	24.234	24/09/2019	31/03/2020	03/04/2020
489	IVL19P2006A	IVL	ชำระเงินสดส่วนต่าง	ใช้สิทธิครั้งเดียว ณ วันครบกำหนดอายุ	120000000	0.12269	26.179	08/01/2020	30/06/2020	03/07/2020
490	IVL19P2010A	IVL	ชำระเงินสดส่วนต่าง	ใช้สิทธิครั้งเดียว ณ วันครบกำหนดอายุ	60000000	0.29987	15.693	14/04/2020	30/10/2020	04/11/2020
491	IVL19P2010B	IVL	ชำระเงินสดส่วนต่าง	ใช้สิทธิครั้งเดียว ณ วันครบกำหนดอายุ	60000000	0.18482	20.353	25/06/2020	30/10/2020	04/11/2020
492	IVL19P2011A	IVL	ชำระเงินสดส่วนต่าง	ใช้สิทธิครั้งเดียว ณ วันครบกำหนดอายุ	60000000	0.38085	19.743	05/08/2020	30/11/2020	03/12/2020
493	IVL19P2012A	IVL	ชำระเงินสดส่วนต่าง	ใช้สิทธิครั้งเดียว ณ วันครบกำหนดอายุ	120000000	0.51578	16.405	11/09/2020	30/12/2020	06/01/2021

No.	ชื่อย่อใบสำคัญแสดงสิทธิอนุพันธ์	หลักทรัพย์อ้างอิง	การส่งมอบเมื่อใช้สิทธิ	ประเภทการใช้สิทธิ	จำนวนที่เสนอขาย (หน่วย)	อัตราใช้สิทธิต่อหน่วย (UL: 1 DW)	ราคาใช้สิทธิ (บาท)	วันซื้อขายวันแรก	วันซื้อขายสุดท้าย	วันหมดอายุ
494	JAS19C1912A	JAS	ชำระเงินสดส่วนต่าง	ใช้สิทธิครั้งเดียว ณ วันครบกำหนดอายุ	120000000	0.44167	8.679	05/07/2019	27/12/2019	02/01/2020
495	JAS19C2002A	JAS	ชำระเงินสดส่วนต่าง	ใช้สิทธิครั้งเดียว ณ วันครบกำหนดอายุ	120000000	0.48182	8.208	03/09/2019	28/02/2020	04/03/2020
496	JAS19C2004A	JAS	ชำระเงินสดส่วนต่าง	ใช้สิทธิครั้งเดียว ณ วันครบกำหนดอายุ	120000000	0.65232	4.295	07/11/2019	30/04/2020	08/05/2020
497	JAS19C2009A	JAS	ชำระเงินสดส่วนต่าง	ใช้สิทธิครั้งเดียว ณ วันครบกำหนดอายุ	120000000	1.07162	4.286	31/03/2020	30/09/2020	05/10/2020
498	JAS19C2010A	JAS	ชำระเงินสดส่วนต่าง	ใช้สิทธิครั้งเดียว ณ วันครบกำหนดอายุ	120000000	0.8811	5.675	27/04/2020	30/10/2020	04/11/2020
499	JAS19C2010B	JAS	ชำระเงินสดส่วนต่าง	ใช้สิทธิครั้งเดียว ณ วันครบกำหนดอายุ	120000000	0.95238	4.72	22/06/2020	30/10/2020	04/11/2020
500	JAS19C2012A	JAS	ชำระเงินสดส่วนต่าง	ใช้สิทธิครั้งเดียว ณ วันครบกำหนดอายุ	120000000	1.23781	3.927	20/08/2020	30/12/2020	06/01/2021
501	JAS19P2001A	JAS	ชำระเงินสดส่วนต่าง	ใช้สิทธิครั้งเดียว ณ วันครบกำหนดอายุ	120000000	1.63077	3.208	25/07/2019	31/01/2020	05/02/2020
502	JAS19P2010A	JAS	ชำระเงินสดส่วนต่าง	ใช้สิทธิครั้งเดียว ณ วันครบกำหนดอายุ	60000000	2.04082	2.36	04/06/2020	30/10/2020	04/11/2020
503	JMT19C2006A	JMT	ชำระเงินสดส่วนต่าง	ใช้สิทธิครั้งเดียว ณ วันครบกำหนดอายุ	120000000	0.18567	24.481	07/01/2020	30/06/2020	03/07/2020
504	JMT19C2010A	JMT	ชำระเงินสดส่วนต่าง	ใช้สิทธิครั้งเดียว ณ วันครบกำหนดอายุ	120000000	0.16013	24.911	15/05/2020	30/10/2020	04/11/2020
505	JMT19C2011A	JMT	ชำระเงินสดส่วนต่าง	ใช้สิทธิครั้งเดียว ณ วันครบกำหนดอายุ	120000000	0.08814	34.283	08/07/2020	30/11/2020	03/12/2020
506	JMT19C2012A	JMT	ชำระเงินสดส่วนต่าง	ใช้สิทธิครั้งเดียว ณ วันครบกำหนดอายุ	120000000	0.09132	43.162	25/08/2020	30/12/2020	06/01/2021
507	KBAN19C1911A	KBANK	ชำระเงินสดส่วนต่าง	ใช้สิทธิครั้งเดียว ณ วันครบกำหนดอายุ	120000000	0.06269	230.302	11/06/2019	29/11/2019	04/12/2019
508	KBAN19C2001A	KBANK	ชำระเงินสดส่วนต่าง	ใช้สิทธิครั้งเดียว ณ วันครบกำหนดอายุ	120000000	0.04012	191.42	14/08/2019	31/01/2020	05/02/2020
509	KBAN19C2003A	KBANK	ชำระเงินสดส่วนต่าง	ใช้สิทธิครั้งเดียว ณ วันครบกำหนดอายุ	120000000	0.04808	190	01/10/2019	31/03/2020	03/04/2020
510	KBAN19C2004A	KBANK	ชำระเงินสดส่วนต่าง	ใช้สิทธิครั้งเดียว ณ วันครบกำหนดอายุ	120000000	0.04893	152.8	31/10/2019	30/04/2020	08/05/2020
511	KBAN19C2007A	KBANK	ชำระเงินสดส่วนต่าง	ใช้สิทธิครั้งเดียว ณ วันครบกำหนดอายุ	120000000	0.04759	142.295	24/02/2020	31/07/2020	05/08/2020
512	KBAN19C2009A	KBANK	ชำระเงินสดส่วนต่าง	ใช้สิทธิครั้งเดียว ณ วันครบกำหนดอายุ	120000000	0.07756	95.5	20/03/2020	30/09/2020	05/10/2020

No.	ชื่อย่อใบสำคัญแสดงสิทธิอนุพันธ์	หลักทรัพย์อ้างอิง	การส่งมอบเมื่อใช้สิทธิ	ประเภทการใช้สิทธิ	จำนวนที่เสนอขาย (หน่วย)	อัตราใช้สิทธิต่อหน่วย (UL: 1 DW)	ราคาใช้สิทธิ (บาท)	วันซื้อขายวันแรก	วันซื้อขายสุดท้าย	วันหมดอายุ
513	KBAN19C2010A	KBANK	ชำระเงินสดส่วนต่าง	ใช้สิทธิครั้งเดียว ณ วันครบกำหนดอายุ	120000000	0.03922	134	10/04/2020	30/10/2020	04/11/2020
514	KBAN19C2010B	KBANK	ชำระเงินสดส่วนต่าง	ใช้สิทธิครั้งเดียว ณ วันครบกำหนดอายุ	120000000	0.08333	120	01/06/2020	30/10/2020	04/11/2020
515	KBAN19C2011A	KBANK	ชำระเงินสดส่วนต่าง	ใช้สิทธิครั้งเดียว ณ วันครบกำหนดอายุ	120000000	0.04032	143	08/06/2020	30/11/2020	03/12/2020
516	KBAN19C2012A	KBANK	ชำระเงินสดส่วนต่าง	ใช้สิทธิครั้งเดียว ณ วันครบกำหนดอายุ	120000000	0.09009	101	04/08/2020	30/12/2020	06/01/2021
517	KBAN19C2012B	KBANK	ชำระเงินสดส่วนต่าง	ใช้สิทธิครั้งเดียว ณ วันครบกำหนดอายุ	120000000	0.15152	112	08/09/2020	30/12/2020	06/01/2021
518	KBAN19P1910A	KBANK	ชำระเงินสดส่วนต่าง	ใช้สิทธิครั้งเดียว ณ วันครบกำหนดอายุ	120000000	0.13741	129.607	03/05/2019	31/10/2019	05/11/2019
519	KBAN19P2004A	KBANK	ชำระเงินสดส่วนต่าง	ใช้สิทธิครั้งเดียว ณ วันครบกำหนดอายุ	120000000	0.08311	108.87	07/11/2019	30/04/2020	08/05/2020
520	KBAN19P2007A	KBANK	ชำระเงินสดส่วนต่าง	ใช้สิทธิครั้งเดียว ณ วันครบกำหนดอายุ	120000000	0.0627	116.988	13/02/2020	31/07/2020	05/08/2020
521	KBAN19P2010A	KBANK	ชำระเงินสดส่วนต่าง	ใช้สิทธิครั้งเดียว ณ วันครบกำหนดอายุ	60000000	0.17544	67.5	04/06/2020	30/10/2020	04/11/2020
522	KBAN19P2010P	KBANK	ชำระเงินสดส่วนต่าง	ใช้สิทธิครั้งเดียว ณ วันครบกำหนดอายุ	60000000	0.12903	59.25	14/04/2020	30/10/2020	04/11/2020
523	KBAN19P2012A	KBANK	ชำระเงินสดส่วนต่าง	ใช้สิทธิครั้งเดียว ณ วันครบกำหนดอายุ	120000000	0.15873	61	23/09/2020	30/12/2020	06/01/2021
524	KCE19C1910A	KCE	ชำระเงินสดส่วนต่าง	ใช้สิทธิครั้งเดียว ณ วันครบกำหนดอายุ	120000000	0.21809	32.195	15/05/2019	31/10/2019	05/11/2019
525	KCE19C1910B	KCE	ชำระเงินสดส่วนต่าง	ใช้สิทธิครั้งเดียว ณ วันครบกำหนดอายุ	120000000	0.20918	23.415	05/06/2019	31/10/2019	05/11/2019
526	KCE19C2002A	KCE	ชำระเงินสดส่วนต่าง	ใช้สิทธิครั้งเดียว ณ วันครบกำหนดอายุ	120000000	0.22727	21	29/08/2019	28/02/2020	04/03/2020
527	KCE19C2005A	KCE	ชำระเงินสดส่วนต่าง	ใช้สิทธิครั้งเดียว ณ วันครบกำหนดอายุ	120000000	0.1868	23.652	13/12/2019	29/05/2020	04/06/2020
528	KCE19C2007A	KCE	ชำระเงินสดส่วนต่าง	ใช้สิทธิครั้งเดียว ณ วันครบกำหนดอายุ	120000000	0.17267	24.333	20/02/2020	31/07/2020	05/08/2020
529	KCE19C2008A	KCE	ชำระเงินสดส่วนต่าง	ใช้สิทธิครั้งเดียว ณ วันครบกำหนดอายุ	120000000	0.18948	16.888	18/03/2020	31/08/2020	03/09/2020
530	KCE19C2009A	KCE	ชำระเงินสดส่วนต่าง	ใช้สิทธิครั้งเดียว ณ วันครบกำหนดอายุ	240000000	0.1537	17.942	27/03/2020	30/09/2020	05/10/2020
531	KCE19C2010A	KCE	ชำระเงินสดส่วนต่าง	ใช้สิทธิครั้งเดียว ณ วันครบกำหนดอายุ	240000000	0.15606	21.196	20/04/2020	30/10/2020	04/11/2020

No.	ชื่อย่อใบสำคัญแสดงสิทธิอนุพันธ์	หลักทรัพย์อ้างอิง	การส่งมอบเมื่อใช้สิทธิ	ประเภทการใช้สิทธิ	จำนวนที่เสนอขาย (หน่วย)	อัตราใช้สิทธิต่อหน่วย (UL: 1 DW)	ราคาใช้สิทธิ (บาท)	วันซื้อขายวันแรก	วันซื้อขายสุดท้าย	วันหมดอายุ
532	KCE19C2010B	KCE	ชำระเงินสดส่วนต่าง	ใช้สิทธิครั้งเดียว ณ วันครบกำหนดอายุ	120000000	0.17796	29.822	02/07/2020	30/10/2020	04/11/2020
533	KCE19C2011A	KCE	ชำระเงินสดส่วนต่าง	ใช้สิทธิครั้งเดียว ณ วันครบกำหนดอายุ	120000000	0.08453	34.997	14/07/2020	30/11/2020	03/12/2020
534	KCE19C2012A	KCE	ชำระเงินสดส่วนต่าง	ใช้สิทธิครั้งเดียว ณ วันครบกำหนดอายุ	120000000	0.09434	42.75	31/08/2020	30/12/2020	06/01/2021
535	KCE19P2010A	KCE	ชำระเงินสดส่วนต่าง	ใช้สิทธิครั้งเดียว ณ วันครบกำหนดอายุ	120000000	0.41915	13.309	05/08/2020	30/10/2020	04/11/2020
536	KCE19P2012A	KCE	ชำระเงินสดส่วนต่าง	ใช้สิทธิครั้งเดียว ณ วันครบกำหนดอายุ	120000000	0.20833	19	10/09/2020	30/12/2020	06/01/2021
537	KKP19C1911A	KKP	ชำระเงินสดส่วนต่าง	ใช้สิทธิครั้งเดียว ณ วันครบกำหนดอายุ	120000000	0.08372	75.39	18/06/2019	29/11/2019	04/12/2019
538	KKP19C2003A	KKP	ชำระเงินสดส่วนต่าง	ใช้สิทธิครั้งเดียว ณ วันครบกำหนดอายุ	120000000	0.10417	77	01/10/2019	31/03/2020	03/04/2020
539	KKP19C2010A	KKP	ชำระเงินสดส่วนต่าง	ใช้สิทธิครั้งเดียว ณ วันครบกำหนดอายุ	120000000	0.07092	49.75	15/05/2020	30/10/2020	04/11/2020
540	KKP19C2011A	KKP	ชำระเงินสดส่วนต่าง	ใช้สิทธิครั้งเดียว ณ วันครบกำหนดอายุ	120000000	0.07353	62	09/06/2020	30/11/2020	03/12/2020
541	KKP19C2012A	KKP	ชำระเงินสดส่วนต่าง	ใช้สิทธิครั้งเดียว ณ วันครบกำหนดอายุ	120000000	0.09346	48.5	25/08/2020	30/12/2020	06/01/2021
542	KTB19C1907A	KTB	ชำระเงินสดส่วนต่าง	ใช้สิทธิครั้งเดียว ณ วันครบกำหนดอายุ	120000000	0.33498	21.86	01/02/2019	31/07/2019	05/08/2019
543	KTB19C1912A	KTB	ชำระเงินสดส่วนต่าง	ใช้สิทธิครั้งเดียว ณ วันครบกำหนดอายุ	120000000	0.19231	22	05/07/2019	27/12/2019	02/01/2020
544	KTB19C2002A	KTB	ชำระเงินสดส่วนต่าง	ใช้สิทธิครั้งเดียว ณ วันครบกำหนดอายุ	120000000	0.25	20	29/08/2019	28/02/2020	04/03/2020
545	KTB19C2005A	KTB	ชำระเงินสดส่วนต่าง	ใช้สิทธิครั้งเดียว ณ วันครบกำหนดอายุ	120000000	0.22228	16.777	09/12/2019	29/05/2020	04/06/2020
546	KTB19C2010A	KTB	ชำระเงินสดส่วนต่าง	ใช้สิทธิครั้งเดียว ณ วันครบกำหนดอายุ	120000000	0.18519	14.2	08/05/2020	30/10/2020	04/11/2020
547	KTB19C2011A	KTB	ชำระเงินสดส่วนต่าง	ใช้สิทธิครั้งเดียว ณ วันครบกำหนดอายุ	120000000	0.25641	13.8	29/07/2020	30/11/2020	03/12/2020
548	KTB19C2012A	KTB	ชำระเงินสดส่วนต่าง	ใช้สิทธิครั้งเดียว ณ วันครบกำหนดอายุ	120000000	0.46512	13	05/08/2020	30/12/2020	06/01/2021
549	KTB19P1910A	KTB	ชำระเงินสดส่วนต่าง	ใช้สิทธิครั้งเดียว ณ วันครบกำหนดอายุ	120000000	0.55556	14	28/05/2019	31/10/2019	05/11/2019
550	KTB19P2012A	KTB	ชำระเงินสดส่วนต่าง	ใช้สิทธิครั้งเดียว ณ วันครบกำหนดอายุ	60000000	0.70423	7.6	11/08/2020	30/12/2020	06/01/2021

No.	ชื่อย่อใบสำคัญแสดงสิทธิอนุพันธ์	หลักทรัพย์อ้างอิง	การส่งมอบเมื่อใช้สิทธิ	ประเภทการใช้สิทธิ	จำนวนที่เสนอขาย (หน่วย)	อัตราใช้สิทธิต่อหน่วย (UL: 1 DW)	ราคาใช้สิทธิ (บาท)	วันซื้อขายวันแรก	วันซื้อขายสุดท้าย	วันหมดอายุ
551	KTC19C1907A	KTC	ชำระเงินสดส่วนต่าง	ใช้สิทธิครั้งเดียว ณ วันครบกำหนดอายุ	120000000	0.07913	31.348	23/01/2019	31/07/2019	05/08/2019
552	KTC19C1908A	KTC	ชำระเงินสดส่วนต่าง	ใช้สิทธิครั้งเดียว ณ วันครบกำหนดอายุ	120000000	0.0963	45.063	26/03/2019	30/08/2019	04/09/2019
553	KTC19C1910A	KTC	ชำระเงินสดส่วนต่าง	ใช้สิทธิครั้งเดียว ณ วันครบกำหนดอายุ	120000000	0.0885	55	10/05/2019	31/10/2019	05/11/2019
554	KTC19C2002A	KTC	ชำระเงินสดส่วนต่าง	ใช้สิทธิครั้งเดียว ณ วันครบกำหนดอายุ	120000000	0.08333	52	17/09/2019	28/02/2020	04/03/2020
555	KTC19C2005A	KTC	ชำระเงินสดส่วนต่าง	ใช้สิทธิครั้งเดียว ณ วันครบกำหนดอายุ	120000000	0.07661	43.835	04/12/2019	29/05/2020	04/06/2020
556	KTC19C2006A	KTC	ชำระเงินสดส่วนต่าง	ใช้สิทธิครั้งเดียว ณ วันครบกำหนดอายุ	120000000	0.08484	39.939	20/01/2020	30/06/2020	03/07/2020
557	KTC19C2008A	KTC	ชำระเงินสดส่วนต่าง	ใช้สิทธิครั้งเดียว ณ วันครบกำหนดอายุ	120000000	0.08213	32.146	19/03/2020	31/08/2020	03/09/2020
558	KTC19C2010A	KTC	ชำระเงินสดส่วนต่าง	ใช้สิทธิครั้งเดียว ณ วันครบกำหนดอายุ	240000000	0.07493	49.68	15/04/2020	30/10/2020	04/11/2020
559	KTC19C2010B	KTC	ชำระเงินสดส่วนต่าง	ใช้สิทธิครั้งเดียว ณ วันครบกำหนดอายุ	120000000	0.07353	38	22/06/2020	30/10/2020	04/11/2020
560	KTC19C2012A	KTC	ชำระเงินสดส่วนต่าง	ใช้สิทธิครั้งเดียว ณ วันครบกำหนดอายุ	120000000	0.10309	41.25	01/09/2020	30/12/2020	06/01/2021
561	KTC19P1911A	KTC	ชำระเงินสดส่วนต่าง	ใช้สิทธิครั้งเดียว ณ วันครบกำหนดอายุ	120000000	0.25	25	18/06/2019	29/11/2019	04/12/2019
562	KTC19P2001A	KTC	ชำระเงินสดส่วนต่าง	ใช้สิทธิครั้งเดียว ณ วันครบกำหนดอายุ	120000000	0.16667	29	17/07/2019	31/01/2020	05/02/2020
563	KTC19P2005A	KTC	ชำระเงินสดส่วนต่าง	ใช้สิทธิครั้งเดียว ณ วันครบกำหนดอายุ	60000000	0.12368	31.172	19/12/2019	29/05/2020	04/06/2020
564	KTC19P2010A	KTC	ชำระเงินสดส่วนต่าง	ใช้สิทธิครั้งเดียว ณ วันครบกำหนดอายุ	120000000	0.11494	24	12/05/2020	30/10/2020	04/11/2020
565	KTC19P2012A	KTC	ชำระเงินสดส่วนต่าง	ใช้สิทธิครั้งเดียว ณ วันครบกำหนดอายุ	120000000	0.14925	24.9	21/09/2020	30/12/2020	06/01/2021
566	LH19C1907A	LH	ชำระเงินสดส่วนต่าง	ใช้สิทธิครั้งเดียว ณ วันครบกำหนดอายุ	120000000	0.24592	11.618	21/02/2019	31/07/2019	05/08/2019
567	LH19C1911A	LH	ชำระเงินสดส่วนต่าง	ใช้สิทธิครั้งเดียว ณ วันครบกำหนดอายุ	120000000	0.22343	12.649	18/06/2019	29/11/2019	04/12/2019
568	LH19C2003A	LH	ชำระเงินสดส่วนต่าง	ใช้สิทธิครั้งเดียว ณ วันครบกำหนดอายุ	120000000	0.23256	12.1	24/09/2019	31/03/2020	03/04/2020
569	LH19C2003B	LH	ชำระเงินสดส่วนต่าง	ใช้สิทธิครั้งเดียว ณ วันครบกำหนดอายุ	120000000	0.48077	11.6	01/10/2019	31/03/2020	03/04/2020



No.	ชื่อย่อใบสำคัญแสดงสิทธิอนุพันธ์	หลักทรัพย์อ้างอิง	การส่งมอบเมื่อใช้สิทธิ	ประเภทการใช้สิทธิ	จำนวนที่เสนอขาย (หน่วย)	อัตราใช้สิทธิต่อหน่วย (UL: 1 DW)	ราคาใช้สิทธิ (บาท)	วันซื้อขายวันแรก	วันซื้อขายสุดท้าย	วันหมดอายุ
570	LH19C2007A	LH	ชำระเงินสดส่วนต่าง	ใช้สิทธิครั้งเดียว ณ วันครบกำหนดอายุ	120000000	0.38332	9.547	14/02/2020	31/07/2020	05/08/2020
571	LH19C2010A	LH	ชำระเงินสดส่วนต่าง	ใช้สิทธิครั้งเดียว ณ วันครบกำหนดอายุ	120000000	0.4106	8.086	18/05/2020	30/10/2020	04/11/2020
572	LH19C2011A	LH	ชำระเงินสดส่วนต่าง	ใช้สิทธิครั้งเดียว ณ วันครบกำหนดอายุ	120000000	0.39481	9.937	10/06/2020	30/11/2020	03/12/2020
573	LH19P1910A	LH	ชำระเงินสดส่วนต่าง	ใช้สิทธิครั้งเดียว ณ วันครบกำหนดอายุ	120000000	0.93434	7.297	28/05/2019	31/10/2019	05/11/2019
574	LH19P2004A	LH	ชำระเงินสดส่วนต่าง	ใช้สิทธิครั้งเดียว ณ วันครบกำหนดอายุ	120000000	0.8	8.1	22/11/2019	30/04/2020	08/05/2020
575	LH19P2010A	LH	ชำระเงินสดส่วนต่าง	ใช้สิทธิครั้งเดียว ณ วันครบกำหนดอายุ	60000000	0.95934	5.358	26/06/2020	30/10/2020	04/11/2020
576	MAJO19C1907A	MAJOR	ชำระเงินสดส่วนต่าง	ใช้สิทธิครั้งเดียว ณ วันครบกำหนดอายุ	120000000	0.09967	31.901	08/03/2019	31/07/2019	05/08/2019
577	MAJO19C1912A	MAJOR	ชำระเงินสดส่วนต่าง	ใช้สิทธิครั้งเดียว ณ วันครบกำหนดอายุ	120000000	0.09326	34.117	05/07/2019	27/12/2019	02/01/2020
578	MAJO19C2002A	MAJOR	ชำระเงินสดส่วนต่าง	ใช้สิทธิครั้งเดียว ณ วันครบกำหนดอายุ	120000000	0.26316	31	29/08/2019	28/02/2020	04/03/2020
579	MAJO19C2006A	MAJOR	ชำระเงินสดส่วนต่าง	ใช้สิทธิครั้งเดียว ณ วันครบกำหนดอายุ	120000000	0.22273	26.841	17/01/2020	30/06/2020	03/07/2020
580	MAJO19C2011A	MAJOR	ชำระเงินสดส่วนต่าง	ใช้สิทธิครั้งเดียว ณ วันครบกำหนดอายุ	120000000	0.15748	18.5	22/05/2020	30/11/2020	03/12/2020
581	MBK19C1906A	MBK	ชำระเงินสดส่วนต่าง	ใช้สิทธิครั้งเดียว ณ วันครบกำหนดอายุ	120000000	0.20374	22.087	10/01/2019	28/06/2019	03/07/2019
582	MBK19C1911A	MBK	ชำระเงินสดส่วนต่าง	ใช้สิทธิครั้งเดียว ณ วันครบกำหนดอายุ	120000000	0.22098	26.562	25/06/2019	29/11/2019	04/12/2019
583	MBK19C2004A	MBK	ชำระเงินสดส่วนต่าง	ใช้สิทธิครั้งเดียว ณ วันครบกำหนดอายุ	120000000	0.20369	24.305	07/11/2019	30/04/2020	08/05/2020
584	MEGA19C1910A	MEGA	ชำระเงินสดส่วนต่าง	ใช้สิทธิครั้งเดียว ณ วันครบกำหนดอายุ	120000000	0.09189	47.487	10/05/2019	31/10/2019	05/11/2019
585	MEGA19C2001A	MEGA	ชำระเงินสดส่วนต่าง	ใช้สิทธิครั้งเดียว ณ วันครบกำหนดอายุ	120000000	0.08286	41.551	14/08/2019	31/01/2020	05/02/2020
586	MEGA19C2005A	MEGA	ชำระเงินสดส่วนต่าง	ใช้สิทธิครั้งเดียว ณ วันครบกำหนดอายุ	120000000	0.07363	34.935	04/12/2019	29/05/2020	04/06/2020
587	MEGA19C2011A	MEGA	ชำระเงินสดส่วนต่าง	ใช้สิทธิครั้งเดียว ณ วันครบกำหนดอายุ	120000000	0.09264	49.517	09/07/2020	30/11/2020	03/12/2020
588	MINT19C1906A	MINT	ชำระเงินสดส่วนต่าง	ใช้สิทธิครั้งเดียว ณ วันครบกำหนดอายุ	120000000	0.09188	37.597	10/01/2019	28/06/2019	03/07/2019

No.	ชื่อย่อใบสำคัญแสดงสิทธิอนุพันธ์	หลักทรัพย์อ้างอิง	การส่งมอบเมื่อใช้สิทธิ	ประเภทการใช้สิทธิ	จำนวนที่เสนอขาย (หน่วย)	อัตราใช้สิทธิต่อหน่วย (UL: 1 DW)	ราคาใช้สิทธิ (บาท)	วันซื้อขายวันแรก	วันซื้อขายสุดท้าย	วันหมดอายุ
589	MINT19C1908A	MINT	ชำระเงินสดส่วนต่าง	ใช้สิทธิครั้งเดียว ณ วันครบกำหนดอายุ	120000000	0.09535	45.513	12/03/2019	30/08/2019	04/09/2019
590	MINT19C2001A	MINT	ชำระเงินสดส่วนต่าง	ใช้สิทธิครั้งเดียว ณ วันครบกำหนดอายุ	120000000	0.09615	50	25/07/2019	31/01/2020	05/02/2020
591	MINT19C2002A	MINT	ชำระเงินสดส่วนต่าง	ใช้สิทธิครั้งเดียว ณ วันครบกำหนดอายุ	120000000	0.09804	46	17/09/2019	28/02/2020	04/03/2020
592	MINT19C2004A	MINT	ชำระเงินสดส่วนต่าง	ใช้สิทธิครั้งเดียว ณ วันครบกำหนดอายุ	120000000	0.0813	40	19/11/2019	30/04/2020	08/05/2020
593	MINT19C2006A	MINT	ชำระเงินสดส่วนต่าง	ใช้สิทธิครั้งเดียว ณ วันครบกำหนดอายุ	120000000	0.08191	36.226	24/01/2020	30/06/2020	03/07/2020
594	MINT19C2010A	MINT	ชำระเงินสดส่วนต่าง	ใช้สิทธิครั้งเดียว ณ วันครบกำหนดอายุ	120000000	0.15382	29.058	17/04/2020	30/10/2020	04/11/2020
595	MINT19C2011A	MINT	ชำระเงินสดส่วนต่าง	ใช้สิทธิครั้งเดียว ณ วันครบกำหนดอายุ	120000000	0.15499	21.178	22/05/2020	30/11/2020	03/12/2020
596	MINT19C2011B	MINT	ชำระเงินสดส่วนต่าง	ใช้สิทธิครั้งเดียว ณ วันครบกำหนดอายุ	120000000	0.22222	27	23/07/2020	30/11/2020	03/12/2020
597	MINT19P1910A	MINT	ชำระเงินสดส่วนต่าง	ใช้สิทธิครั้งเดียว ณ วันครบกำหนดอายุ	120000000	0.22222	26	28/05/2019	31/10/2019	05/11/2019
598	MINT19P2004A	MINT	ชำระเงินสดส่วนต่าง	ใช้สิทธิครั้งเดียว ณ วันครบกำหนดอายุ	120000000	0.17857	28.5	22/11/2019	30/04/2020	08/05/2020
599	MINT19P2010A	MINT	ชำระเงินสดส่วนต่าง	ใช้สิทธิครั้งเดียว ณ วันครบกำหนดอายุ	60000000	0.34745	14.49	01/07/2020	30/10/2020	04/11/2020
600	MINT19P2011A	MINT	ชำระเงินสดส่วนต่าง	ใช้สิทธิครั้งเดียว ณ วันครบกำหนดอายุ	60000000	0.81967	12.2	18/08/2020	30/11/2020	03/12/2020
601	MINT19P2012A	MINT	ชำระเงินสดส่วนต่าง	ใช้สิทธิครั้งเดียว ณ วันครบกำหนดอายุ	120000000	0.76923	13.9	01/09/2020	30/12/2020	06/01/2021
602	MTC19C1907A	MTC	ชำระเงินสดส่วนต่าง	ใช้สิทธิครั้งเดียว ณ วันครบกำหนดอายุ	120000000	0.09573	55.963	08/03/2019	31/07/2019	05/08/2019
603	MTC19C1911A	MTC	ชำระเงินสดส่วนต่าง	ใช้สิทธิครั้งเดียว ณ วันครบกำหนดอายุ	120000000	0.11765	75	11/06/2019	29/11/2019	04/12/2019
604	MTC19C2002A	MTC	ชำระเงินสดส่วนต่าง	ใช้สิทธิครั้งเดียว ณ วันครบกำหนดอายุ	120000000	0.11628	70	03/09/2019	28/02/2020	04/03/2020
605	MTC19C2006A	MTC	ชำระเงินสดส่วนต่าง	ใช้สิทธิครั้งเดียว ณ วันครบกำหนดอายุ	120000000	0.08531	76.249	07/01/2020	30/06/2020	03/07/2020
606	MTC19C2009A	MTC	ชำระเงินสดส่วนต่าง	ใช้สิทธิครั้งเดียว ณ วันครบกำหนดอายุ	120000000	0.0699	49.674	25/03/2020	30/09/2020	05/10/2020
607	MTC19C2010A	MTC	ชำระเงินสดส่วนต่าง	ใช้สิทธิครั้งเดียว ณ วันครบกำหนดอายุ	120000000	0.06173	65	23/04/2020	30/10/2020	04/11/2020

No.	ชื่อย่อใบสำคัญแสดงสิทธิอนุพันธ์	หลักทรัพย์อ้างอิง	การส่งมอบเมื่อใช้สิทธิ	ประเภทการใช้สิทธิ	จำนวนที่เสนอขาย (หน่วย)	อัตราใช้สิทธิต่อหน่วย (UL: 1 DW)	ราคาใช้สิทธิ (บาท)	วันซื้อขายวันแรก	วันซื้อขายสุดท้าย	วันหมดอายุ
608	MTC19C2012A	MTC	ชำระเงินสดส่วนต่าง	ใช้สิทธิครั้งเดียว ณ วันครบกำหนดอายุ	120000000	0.1087	66	09/09/2020	30/12/2020	06/01/2021
609	MTC19P1906A	MTC	ชำระเงินสดส่วนต่าง	ใช้สิทธิครั้งเดียว ณ วันครบกำหนดอายุ	120000000	0.59125	23.878	01/02/2019	28/06/2019	03/07/2019
610	MTC19P1911A	MTC	ชำระเงินสดส่วนต่าง	ใช้สิทธิครั้งเดียว ณ วันครบกำหนดอายุ	120000000	0.18519	39	25/06/2019	29/11/2019	04/12/2019
611	MTC19P2004A	MTC	ชำระเงินสดส่วนต่าง	ใช้สิทธิครั้งเดียว ณ วันครบกำหนดอายุ	120000000	0.16776	44.21	22/10/2019	30/04/2020	08/05/2020
612	MTC19P2010A	MTC	ชำระเงินสดส่วนต่าง	ใช้สิทธิครั้งเดียว ณ วันครบกำหนดอายุ	120000000	0.64103	22.6	15/07/2020	30/10/2020	04/11/2020
613	MTC19P2012A	MTC	ชำระเงินสดส่วนต่าง	ใช้สิทธิครั้งเดียว ณ วันครบกำหนดอายุ	120000000	0.25974	29.75	28/08/2020	30/12/2020	06/01/2021
614	ORI19C1910A	ORI	ชำระเงินสดส่วนต่าง	ใช้สิทธิครั้งเดียว ณ วันครบกำหนดอายุ	120000000	0.51315	9.646	15/05/2019	31/10/2019	05/11/2019
615	ORI19C2001A	ORI	ชำระเงินสดส่วนต่าง	ใช้สิทธิครั้งเดียว ณ วันครบกำหนดอายุ	120000000	0.20945	11.693	17/07/2019	31/01/2020	05/02/2020
616	ORI19C2003A	ORI	ชำระเงินสดส่วนต่าง	ใช้สิทธิครั้งเดียว ณ วันครบกำหนดอายุ	120000000	0.4902	9.85	11/10/2019	31/03/2020	03/04/2020
617	ORI19C2005A	ORI	ชำระเงินสดส่วนต่าง	ใช้สิทธิครั้งเดียว ณ วันครบกำหนดอายุ	120000000	0.37037	8	19/12/2019	29/05/2020	04/06/2020
618	ORI19C2010A	ORI	ชำระเงินสดส่วนต่าง	ใช้สิทธิครั้งเดียว ณ วันครบกำหนดอายุ	120000000	0.89723	6.149	30/04/2020	30/10/2020	04/11/2020
619	ORI19C2011A	ORI	ชำระเงินสดส่วนต่าง	ใช้สิทธิครั้งเดียว ณ วันครบกำหนดอายุ	120000000	0.34926	6.63	09/06/2020	30/11/2020	03/12/2020
620	ORI19C2012A	ORI	ชำระเงินสดส่วนต่าง	ใช้สิทธิครั้งเดียว ณ วันครบกำหนดอายุ	120000000	0.48409	9.8	06/08/2020	30/12/2020	06/01/2021
621	OSP19C1912A	OSP	ชำระเงินสดส่วนต่าง	ใช้สิทธิครั้งเดียว ณ วันครบกำหนดอายุ	120000000	0.08413	41.6	05/07/2019	27/12/2019	02/01/2020
622	OSP19C2004A	OSP	ชำระเงินสดส่วนต่าง	ใช้สิทธิครั้งเดียว ณ วันครบกำหนดอายุ	120000000	0.08934	51.545	31/10/2019	30/04/2020	08/05/2020
623	OSP19C2005A	OSP	ชำระเงินสดส่วนต่าง	ใช้สิทธิครั้งเดียว ณ วันครบกำหนดอายุ	120000000	0.08934	44.673	03/01/2020	29/05/2020	04/06/2020
624	OSP19C2009A	OSP	ชำระเงินสดส่วนต่าง	ใช้สิทธิครั้งเดียว ณ วันครบกำหนดอายุ	120000000	0.08375	46.111	02/04/2020	30/09/2020	05/10/2020
625	OSP19C2010A	OSP	ชำระเงินสดส่วนต่าง	ใช้สิทธิครั้งเดียว ณ วันครบกำหนดอายุ	120000000	0.0778	59.325	27/04/2020	30/10/2020	04/11/2020
626	OSP19C2012A	OSP	ชำระเงินสดส่วนต่าง	ใช้สิทธิครั้งเดียว ณ วันครบกำหนดอายุ	120000000	0.09194	51.415	13/08/2020	30/12/2020	06/01/2021

No.	ชื่อย่อใบสำคัญแสดงสิทธิอนุพันธ์	หลักทรัพย์อ้างอิง	การส่งมอบเมื่อใช้สิทธิ	ประเภทการใช้สิทธิ	จำนวนที่เสนอขาย (หน่วย)	อัตราใช้สิทธิต่อหน่วย (UL: 1 DW)	ราคาใช้สิทธิ (บาท)	วันซื้อขายวันแรก	วันซื้อขายสุดท้าย	วันหมดอายุ
627	OSP19P2010A	OSP	ชำระเงินสดส่วนต่าง	ใช้สิทธิครั้งเดียว ณ วันครบกำหนดอายุ	600000000	0.1556	31.047	20/07/2020	30/10/2020	04/11/2020
628	PLAN19C1906A	PLANB	ชำระเงินสดส่วนต่าง	ใช้สิทธิครั้งเดียว ณ วันครบกำหนดอายุ	1200000000	0.53374	7.396	10/01/2019	28/06/2019	03/07/2019
629	PLAN19C1911A	PLANB	ชำระเงินสดส่วนต่าง	ใช้สิทธิครั้งเดียว ณ วันครบกำหนดอายุ	1200000000	0.4393	8.611	25/06/2019	29/11/2019	04/12/2019
630	PLAN19C2001A	PLANB	ชำระเงินสดส่วนต่าง	ใช้สิทธิครั้งเดียว ณ วันครบกำหนดอายุ	1200000000	0.421	10.392	17/07/2019	31/01/2020	05/02/2020
631	PLAN19C2005A	PLANB	ชำระเงินสดส่วนต่าง	ใช้สิทธิครั้งเดียว ณ วันครบกำหนดอายุ	1200000000	0.39193	9	26/11/2019	29/05/2020	04/06/2020
632	PLAN19C2007A	PLANB	ชำระเงินสดส่วนต่าง	ใช้สิทธิครั้งเดียว ณ วันครบกำหนดอายุ	1200000000	0.39499	6.923	03/02/2020	31/07/2020	05/08/2020
633	PLAN19C2010A	PLANB	ชำระเงินสดส่วนต่าง	ใช้สิทธิครั้งเดียว ณ วันครบกำหนดอายุ	1200000000	0.83333	5.4	13/04/2020	30/10/2020	04/11/2020
634	PLAN19C2010B	PLANB	ชำระเงินสดส่วนต่าง	ใช้สิทธิครั้งเดียว ณ วันครบกำหนดอายุ	1200000000	0.33898	7.05	13/05/2020	30/10/2020	04/11/2020
635	PLAN19C2012A	PLANB	ชำระเงินสดส่วนต่าง	ใช้สิทธิครั้งเดียว ณ วันครบกำหนดอายุ	1200000000	0.46011	7.014	11/08/2020	30/12/2020	06/01/2021
636	PRM19C1910A	PRM	ชำระเงินสดส่วนต่าง	ใช้สิทธิครั้งเดียว ณ วันครบกำหนดอายุ	1200000000	0.5	9.2	22/05/2019	31/10/2019	05/11/2019
637	PRM19C2001A	PRM	ชำระเงินสดส่วนต่าง	ใช้สิทธิครั้งเดียว ณ วันครบกำหนดอายุ	1200000000	0.40318	12.104	17/07/2019	31/01/2020	05/02/2020
638	PRM19C2004A	PRM	ชำระเงินสดส่วนต่าง	ใช้สิทธิครั้งเดียว ณ วันครบกำหนดอายุ	1200000000	0.40866	8.74	19/11/2019	30/04/2020	08/05/2020
639	PRM19C2006A	PRM	ชำระเงินสดส่วนต่าง	ใช้สิทธิครั้งเดียว ณ วันครบกำหนดอายุ	1200000000	0.37287	7.096	23/01/2020	30/06/2020	03/07/2020
640	PRM19C2010A	PRM	ชำระเงินสดส่วนต่าง	ใช้สิทธิครั้งเดียว ณ วันครบกำหนดอายุ	1200000000	0.3096	8.026	20/04/2020	30/10/2020	04/11/2020
641	PRM19C2011A	PRM	ชำระเงินสดส่วนต่าง	ใช้สิทธิครั้งเดียว ณ วันครบกำหนดอายุ	1200000000	0.44844	11.596	13/07/2020	30/11/2020	03/12/2020
642	PSH19C1906A	PSH	ชำระเงินสดส่วนต่าง	ใช้สิทธิครั้งเดียว ณ วันครบกำหนดอายุ	1200000000	0.22446	18.01	10/01/2019	28/06/2019	03/07/2019
643	PSH19C1908A	PSH	ชำระเงินสดส่วนต่าง	ใช้สิทธิครั้งเดียว ณ วันครบกำหนดอายุ	1200000000	0.25765	21.347	26/03/2019	30/08/2019	04/09/2019
644	PSH19C2001A	PSH	ชำระเงินสดส่วนต่าง	ใช้สิทธิครั้งเดียว ณ วันครบกำหนดอายุ	1200000000	0.19446	24.985	17/07/2019	31/01/2020	05/02/2020
645	PSH19C2003A	PSH	ชำระเงินสดส่วนต่าง	ใช้สิทธิครั้งเดียว ณ วันครบกำหนดอายุ	1200000000	0.22814	18.932	01/10/2019	31/03/2020	03/04/2020

No.	ชื่อย่อใบสำคัญแสดงสิทธิอนุพันธ์	หลักทรัพย์อ้างอิง	การส่งมอบเมื่อใช้สิทธิ	ประเภทการใช้สิทธิ	จำนวนที่เสนอขาย (หน่วย)	อัตราใช้สิทธิต่อหน่วย (UL: 1 DW)	ราคาใช้สิทธิ (บาท)	วันซื้อขายวันแรก	วันซื้อขายสุดท้าย	วันหมดอายุ
646	PSH19C2005A	PSH	ชำระเงินสดส่วนต่าง	ใช้สิทธิครั้งเดียว ณ วันครบกำหนดอายุ	120000000	0.22814	16.321	03/01/2020	29/05/2020	04/06/2020
647	PSL19C1907A	PSL	ชำระเงินสดส่วนต่าง	ใช้สิทธิครั้งเดียว ณ วันครบกำหนดอายุ	120000000	0.37037	9.2	23/01/2019	31/07/2019	05/08/2019
648	PSL19C1912A	PSL	ชำระเงินสดส่วนต่าง	ใช้สิทธิครั้งเดียว ณ วันครบกำหนดอายุ	120000000	0.43478	11.7	05/07/2019	27/12/2019	02/01/2020
649	PSL19C2004A	PSL	ชำระเงินสดส่วนต่าง	ใช้สิทธิครั้งเดียว ณ วันครบกำหนดอายุ	120000000	0.34483	9.8	12/11/2019	30/04/2020	08/05/2020
650	PSL19C2006A	PSL	ชำระเงินสดส่วนต่าง	ใช้สิทธิครั้งเดียว ณ วันครบกำหนดอายุ	120000000	0.3876	8.1	17/01/2020	30/06/2020	03/07/2020
651	PSL19C2007A	PSL	ชำระเงินสดส่วนต่าง	ใช้สิทธิครั้งเดียว ณ วันครบกำหนดอายุ	120000000	0.9434	5	13/02/2020	31/07/2020	05/08/2020
652	PTG19C1907A	PTG	ชำระเงินสดส่วนต่าง	ใช้สิทธิครั้งเดียว ณ วันครบกำหนดอายุ	120000000	0.22165	12.26	21/02/2019	31/07/2019	05/08/2019
653	PTG19C1910A	PTG	ชำระเงินสดส่วนต่าง	ใช้สิทธิครั้งเดียว ณ วันครบกำหนดอายุ	120000000	0.20833	15.5	10/05/2019	31/10/2019	05/11/2019
654	PTG19C1910B	PTG	ชำระเงินสดส่วนต่าง	ใช้สิทธิครั้งเดียว ณ วันครบกำหนดอายุ	120000000	0.28571	22.5	05/06/2019	31/10/2019	05/11/2019
655	PTG19C1911A	PTG	ชำระเงินสดส่วนต่าง	ใช้สิทธิครั้งเดียว ณ วันครบกำหนดอายุ	120000000	0.22222	25	02/07/2019	29/11/2019	04/12/2019
656	PTG19C2003A	PTG	ชำระเงินสดส่วนต่าง	ใช้สิทธิครั้งเดียว ณ วันครบกำหนดอายุ	120000000	0.21755	22.258	01/10/2019	31/03/2020	03/04/2020
657	PTG19C2004A	PTG	ชำระเงินสดส่วนต่าง	ใช้สิทธิครั้งเดียว ณ วันครบกำหนดอายุ	120000000	0.21003	22.258	31/10/2019	30/04/2020	08/05/2020
658	PTG19C2005A	PTG	ชำระเงินสดส่วนต่าง	ใช้สิทธิครั้งเดียว ณ วันครบกำหนดอายุ	120000000	0.21088	17.806	25/12/2019	29/05/2020	04/06/2020
659	PTG19C2006A	PTG	ชำระเงินสดส่วนต่าง	ใช้สิทธิครั้งเดียว ณ วันครบกำหนดอายุ	120000000	0.19683	15.871	10/01/2020	30/06/2020	03/07/2020
660	PTG19C2008A	PTG	ชำระเงินสดส่วนต่าง	ใช้สิทธิครั้งเดียว ณ วันครบกำหนดอายุ	120000000	0.1943	13.263	19/03/2020	31/08/2020	03/09/2020
661	PTG19C2010A	PTG	ชำระเงินสดส่วนต่าง	ใช้สิทธิครั้งเดียว ณ วันครบกำหนดอายุ	120000000	0.1837	18.31	16/04/2020	30/10/2020	04/11/2020
662	PTG19C2011A	PTG	ชำระเงินสดส่วนต่าง	ใช้สิทธิครั้งเดียว ณ วันครบกำหนดอายุ	120000000	0.22206	23.754	21/07/2020	30/11/2020	03/12/2020
663	PTG19C2012A	PTG	ชำระเงินสดส่วนต่าง	ใช้สิทธิครั้งเดียว ณ วันครบกำหนดอายุ	120000000	0.27397	23.2	17/09/2020	30/12/2020	06/01/2021
664	PTG19P1908A	PTG	ชำระเงินสดส่วนต่าง	ใช้สิทธิครั้งเดียว ณ วันครบกำหนดอายุ	50000000	1.66667	5	20/03/2019	30/08/2019	04/09/2019

No.	ชื่อย่อใบสำคัญแสดงสิทธิอนุพันธ์	หลักทรัพย์อ้างอิง	การส่งมอบเมื่อใช้สิทธิ	ประเภทการใช้สิทธิ	จำนวนที่เสนอขาย (หน่วย)	อัตราใช้สิทธิต่อหน่วย (UL: 1 DW)	ราคาใช้สิทธิ (บาท)	วันซื้อขายวันแรก	วันซื้อขายสุดท้าย	วันหมดอายุ
665	PTG19P1910A	PTG	ชำระเงินสดส่วนต่าง	ใช้สิทธิครั้งเดียว ณ วันครบกำหนดอายุ	120000000	0.47619	10.5	05/06/2019	31/10/2019	05/11/2019
666	PTG19P2001A	PTG	ชำระเงินสดส่วนต่าง	ใช้สิทธิครั้งเดียว ณ วันครบกำหนดอายุ	70000000	0.35714	15	17/07/2019	31/01/2020	05/02/2020
667	PTG19P2006A	PTG	ชำระเงินสดส่วนต่าง	ใช้สิทธิครั้งเดียว ณ วันครบกำหนดอายุ	120000000	0.30392	12.871	08/01/2020	30/06/2020	03/07/2020
668	PTG19P2010A	PTG	ชำระเงินสดส่วนต่าง	ใช้สิทธิครั้งเดียว ณ วันครบกำหนดอายุ	120000000	0.33905	10.095	15/05/2020	30/10/2020	04/11/2020
669	PTG19P2011A	PTG	ชำระเงินสดส่วนต่าง	ใช้สิทธิครั้งเดียว ณ วันครบกำหนดอายุ	60000000	0.38127	13.461	24/07/2020	30/11/2020	03/12/2020
670	PTT19C1911A	PTT	ชำระเงินสดส่วนต่าง	ใช้สิทธิครั้งเดียว ณ วันครบกำหนดอายุ	120000000	0.09715	53.918	11/06/2019	29/11/2019	04/12/2019
671	PTT19C2002A	PTT	ชำระเงินสดส่วนต่าง	ใช้สิทธิครั้งเดียว ณ วันครบกำหนดอายุ	120000000	0.09273	49.016	22/08/2019	28/02/2020	04/03/2020
672	PTT19C2005A	PTT	ชำระเงินสดส่วนต่าง	ใช้สิทธิครั้งเดียว ณ วันครบกำหนดอายุ	120000000	0.07341	42.812	11/12/2019	29/05/2020	04/06/2020
673	PTT19C2008A	PTT	ชำระเงินสดส่วนต่าง	ใช้สิทธิครั้งเดียว ณ วันครบกำหนดอายุ	120000000	0.0813	33	12/03/2020	31/08/2020	03/09/2020
674	PTT19C2009A	PTT	ชำระเงินสดส่วนต่าง	ใช้สิทธิครั้งเดียว ณ วันครบกำหนดอายุ	120000000	0.07504	40.778	02/04/2020	30/09/2020	05/10/2020
675	PTT19C2011A	PTT	ชำระเงินสดส่วนต่าง	ใช้สิทธิครั้งเดียว ณ วันครบกำหนดอายุ	120000000	0.08174	47.492	08/06/2020	30/11/2020	03/12/2020
676	PTT19C2012A	PTT	ชำระเงินสดส่วนต่าง	ใช้สิทธิครั้งเดียว ณ วันครบกำหนดอายุ	120000000	0.10474	46.248	31/08/2020	30/12/2020	06/01/2021
677	PTT19C2012B	PTT	ชำระเงินสดส่วนต่าง	ใช้สิทธิครั้งเดียว ณ วันครบกำหนดอายุ	120000000	0.12413	43.762	11/09/2020	30/12/2020	06/01/2021
678	PTT19P1908A	PTT	ชำระเงินสดส่วนต่าง	ใช้สิทธิครั้งเดียว ณ วันครบกำหนดอายุ	120000000	0.75758	29	20/03/2019	30/08/2019	04/09/2019
679	PTT19P1911A	PTT	ชำระเงินสดส่วนต่าง	ใช้สิทธิครั้งเดียว ณ วันครบกำหนดอายุ	120000000	0.14573	36.272	18/06/2019	29/11/2019	04/12/2019
680	PTT19P2003A	PTT	ชำระเงินสดส่วนต่าง	ใช้สิทธิครั้งเดียว ณ วันครบกำหนดอายุ	120000000	0.17419	35.515	11/10/2019	31/03/2020	03/04/2020
681	PTT19P2006A	PTT	ชำระเงินสดส่วนต่าง	ใช้สิทธิครั้งเดียว ณ วันครบกำหนดอายุ	120000000	0.14274	38.19	08/01/2020	30/06/2020	03/07/2020
682	PTT19P2009A	PTT	ชำระเงินสดส่วนต่าง	ใช้สิทธิครั้งเดียว ณ วันครบกำหนดอายุ	60000000	0.12891	21.881	02/04/2020	30/09/2020	05/10/2020
683	PTT19P2010A	PTT	ชำระเงินสดส่วนต่าง	ใช้สิทธิครั้งเดียว ณ วันครบกำหนดอายุ	120000000	0.13774	26.108	13/05/2020	30/10/2020	04/11/2020

No.	ชื่อย่อใบสำคัญแสดงสิทธิอนุพันธ์	หลักทรัพย์อ้างอิง	การส่งมอบเมื่อใช้สิทธิ	ประเภทการใช้สิทธิ	จำนวนที่เสนอขาย (หน่วย)	อัตราใช้สิทธิต่อหน่วย (UL: 1 DW)	ราคาใช้สิทธิ (บาท)	วันซื้อขายวันแรก	วันซื้อขายสุดท้าย	วันหมดอายุ
684	PTT19P2010B	PTT	ชำระเงินสดส่วนต่าง	ใช้สิทธิครั้งเดียว ณ วันครบกำหนดอายุ	60000000	0.15234	29.589	25/06/2020	30/10/2020	04/11/2020
685	PTTE19C1908A	PTTEP	ชำระเงินสดส่วนต่าง	ใช้สิทธิครั้งเดียว ณ วันครบกำหนดอายุ	120000000	0.0469	147.374	12/03/2019	30/08/2019	04/09/2019
686	PTTE19C2001A	PTTEP	ชำระเงินสดส่วนต่าง	ใช้สิทธิครั้งเดียว ณ วันครบกำหนดอายุ	120000000	0.05247	171.936	23/07/2019	31/01/2020	05/02/2020
687	PTTE19C2002A	PTTEP	ชำระเงินสดส่วนต่าง	ใช้สิทธิครั้งเดียว ณ วันครบกำหนดอายุ	120000000	0.04792	131.029	29/08/2019	28/02/2020	04/03/2020
688	PTTE19C2006A	PTTEP	ชำระเงินสดส่วนต่าง	ใช้สิทธิครั้งเดียว ณ วันครบกำหนดอายุ	120000000	0.04154	141.706	07/01/2020	30/06/2020	03/07/2020
689	PTTE19C2008A	PTTEP	ชำระเงินสดส่วนต่าง	ใช้สิทธิครั้งเดียว ณ วันครบกำหนดอายุ	120000000	0.04234	116.142	03/03/2020	31/08/2020	03/09/2020
690	PTTE19C2008B	PTTEP	ชำระเงินสดส่วนต่าง	ใช้สิทธิครั้งเดียว ณ วันครบกำหนดอายุ	120000000	0.09321	86.614	12/03/2020	31/08/2020	03/09/2020
691	PTTE19C2009A	PTTEP	ชำระเงินสดส่วนต่าง	ใช้สิทธิครั้งเดียว ณ วันครบกำหนดอายุ	120000000	0.08684	67.913	23/03/2020	30/09/2020	05/10/2020
692	PTTE19C2009B	PTTEP	ชำระเงินสดส่วนต่าง	ใช้สิทธิครั้งเดียว ณ วันครบกำหนดอายุ	120000000	0.07697	88.583	01/04/2020	30/09/2020	05/10/2020
693	PTTE19C2010A	PTTEP	ชำระเงินสดส่วนต่าง	ใช้สิทธิครั้งเดียว ณ วันครบกำหนดอายุ	120000000	0.07471	131.89	09/04/2020	30/10/2020	04/11/2020
694	PTTE19C2010B	PTTEP	ชำระเงินสดส่วนต่าง	ใช้สิทธิครั้งเดียว ณ วันครบกำหนดอายุ	120000000	0.06865	108.268	12/05/2020	30/10/2020	04/11/2020
695	PTTE19C2011A	PTTEP	ชำระเงินสดส่วนต่าง	ใช้สิทธิครั้งเดียว ณ วันครบกำหนดอายุ	120000000	0.03565	125	10/06/2020	30/11/2020	03/12/2020
696	PTTE19C2011B	PTTEP	ชำระเงินสดส่วนต่าง	ใช้สิทธิครั้งเดียว ณ วันครบกำหนดอายุ	120000000	0.10263	125.984	29/07/2020	30/11/2020	03/12/2020
697	PTTE19C2012A	PTTEP	ชำระเงินสดส่วนต่าง	ใช้สิทธิครั้งเดียว ณ วันครบกำหนดอายุ	120000000	0.09804	107	10/09/2020	30/12/2020	06/01/2021
698	PTTE19P1908A	PTTEP	ชำระเงินสดส่วนต่าง	ใช้สิทธิครั้งเดียว ณ วันครบกำหนดอายุ	120000000	0.44253	63.862	20/03/2019	30/08/2019	04/09/2019
699	PTTE19P1911A	PTTEP	ชำระเงินสดส่วนต่าง	ใช้สิทธิครั้งเดียว ณ วันครบกำหนดอายุ	120000000	0.10603	88.424	18/06/2019	29/11/2019	04/12/2019
700	PTTE19P2004A	PTTEP	ชำระเงินสดส่วนต่าง	ใช้สิทธิครั้งเดียว ณ วันครบกำหนดอายุ	120000000	0.0752	92.206	29/10/2019	30/04/2020	08/05/2020
701	PTTE19P2006A	PTTEP	ชำระเงินสดส่วนต่าง	ใช้สิทธิครั้งเดียว ณ วันครบกำหนดอายุ	120000000	0.06439	108.221	08/01/2020	30/06/2020	03/07/2020
702	PTTE19P2009A	PTTEP	ชำระเงินสดส่วนต่าง	ใช้สิทธิครั้งเดียว ณ วันครบกำหนดอายุ	60000000	0.08684	42.323	31/03/2020	30/09/2020	05/10/2020



No.	ชื่อย่อใบสำคัญแสดงสิทธิอนุพันธ์	หลักทรัพย์อ้างอิง	การส่งมอบเมื่อใช้สิทธิ	ประเภทการใช้สิทธิ	จำนวนที่เสนอขาย (หน่วย)	อัตราใช้สิทธิต่อหน่วย (UL: 1 DW)	ราคาใช้สิทธิ (บาท)	วันซื้อขายวันแรก	วันซื้อขายสุดท้าย	วันหมดอายุ
703	PTTE19P2009B	PTTEP	ชำระเงินสดส่วนต่าง	ใช้สิทธิครั้งเดียว ณ วันครบกำหนดอายุ	120000000	0.17825	44.291	21/04/2020	30/09/2020	05/10/2020
704	PTTE19P2010A	PTTEP	ชำระเงินสดส่วนต่าง	ใช้สิทธิครั้งเดียว ณ วันครบกำหนดอายุ	600000000	0.16655	58.563	25/05/2020	30/10/2020	04/11/2020
705	PTTE19P2010B	PTTEP	ชำระเงินสดส่วนต่าง	ใช้สิทธิครั้งเดียว ณ วันครบกำหนดอายุ	600000000	0.21849	62.992	25/06/2020	30/10/2020	04/11/2020
706	PTTE19P2012A	PTTEP	ชำระเงินสดส่วนต่าง	ใช้สิทธิครั้งเดียว ณ วันครบกำหนดอายุ	120000000	0.32051	58	21/09/2020	30/12/2020	06/01/2021
707	PTTG19C1906A	PTTGC	ชำระเงินสดส่วนต่าง	ใช้สิทธิครั้งเดียว ณ วันครบกำหนดอายุ	120000000	0.08783	75.504	10/01/2019	28/06/2019	03/07/2019
708	PTTG19C1910A	PTTGC	ชำระเงินสดส่วนต่าง	ใช้สิทธิครั้งเดียว ณ วันครบกำหนดอายุ	120000000	0.11581	79.479	22/05/2019	31/10/2019	05/11/2019
709	PTTG19C2001A	PTTGC	ชำระเงินสดส่วนต่าง	ใช้สิทธิครั้งเดียว ณ วันครบกำหนดอายุ	120000000	0.07663	67.704	07/08/2019	31/01/2020	05/02/2020
710	PTTG19C2002A	PTTGC	ชำระเงินสดส่วนต่าง	ใช้สิทธิครั้งเดียว ณ วันครบกำหนดอายุ	120000000	0.10027	60.133	03/09/2019	28/02/2020	04/03/2020
711	PTTG19C2006A	PTTGC	ชำระเงินสดส่วนต่าง	ใช้สิทธิครั้งเดียว ณ วันครบกำหนดอายุ	120000000	0.08741	68.689	07/01/2020	30/06/2020	03/07/2020
712	PTTG19C2006B	PTTGC	ชำระเงินสดส่วนต่าง	ใช้สิทธิครั้งเดียว ณ วันครบกำหนดอายุ	120000000	0.08971	58.422	23/01/2020	30/06/2020	03/07/2020
713	PTTG19C2008A	PTTGC	ชำระเงินสดส่วนต่าง	ใช้สิทธิครั้งเดียว ณ วันครบกำหนดอายุ	120000000	0.08621	53	02/03/2020	31/08/2020	03/09/2020
714	PTTG19C2008B	PTTGC	ชำระเงินสดส่วนต่าง	ใช้สิทธิครั้งเดียว ณ วันครบกำหนดอายุ	120000000	0.0813	35	13/03/2020	31/08/2020	03/09/2020
715	PTTG19C2009A	PTTGC	ชำระเงินสดส่วนต่าง	ใช้สิทธิครั้งเดียว ณ วันครบกำหนดอายุ	120000000	0.07143	49.75	07/04/2020	30/09/2020	05/10/2020
716	PTTG19C2011A	PTTGC	ชำระเงินสดส่วนต่าง	ใช้สิทธิครั้งเดียว ณ วันครบกำหนดอายุ	120000000	0.06897	60	08/06/2020	30/11/2020	03/12/2020
717	PTTG19C2012A	PTTGC	ชำระเงินสดส่วนต่าง	ใช้สิทธิครั้งเดียว ณ วันครบกำหนดอายุ	120000000	0.08772	55	10/09/2020	30/12/2020	06/01/2021
718	PTTG19P1906A	PTTGC	ชำระเงินสดส่วนต่าง	ใช้สิทธิครั้งเดียว ณ วันครบกำหนดอายุ	120000000	0.33431	43.421	01/02/2019	28/06/2019	03/07/2019
719	PTTG19P1910A	PTTGC	ชำระเงินสดส่วนต่าง	ใช้สิทธิครั้งเดียว ณ วันครบกำหนดอายุ	120000000	0.12739	50.042	10/05/2019	31/10/2019	05/11/2019
720	PTTG19P2003A	PTTGC	ชำระเงินสดส่วนต่าง	ใช้สิทธิครั้งเดียว ณ วันครบกำหนดอายุ	120000000	0.14822	40.822	11/10/2019	31/03/2020	03/04/2020
721	PTTG19P2006A	PTTGC	ชำระเงินสดส่วนต่าง	ใช้สิทธิครั้งเดียว ณ วันครบกำหนดอายุ	120000000	0.12784	47.667	08/01/2020	30/06/2020	03/07/2020

No.	ชื่อย่อใบสำคัญแสดงสิทธิอนุพันธ์	หลักทรัพย์อ้างอิง	การส่งมอบเมื่อใช้สิทธิ	ประเภทการใช้สิทธิ	จำนวนที่เสนอขาย (หน่วย)	อัตราใช้สิทธิต่อหน่วย (UL: 1 DW)	ราคาใช้สิทธิ (บาท)	วันซื้อขายวันแรก	วันซื้อขายสุดท้าย	วันหมดอายุ
722	PTTG19P2009A	PTTGC	ชำระเงินสดส่วนต่าง	ใช้สิทธิครั้งเดียว ณ วันครบกำหนดอายุ	60000000	0.12346	24.9	07/04/2020	30/09/2020	05/10/2020
723	PTTG19P2010A	PTTGC	ชำระเงินสดส่วนต่าง	ใช้สิทธิครั้งเดียว ณ วันครบกำหนดอายุ	60000000	0.17241	34	25/06/2020	30/10/2020	04/11/2020
724	PTTG19P2011A	PTTGC	ชำระเงินสดส่วนต่าง	ใช้สิทธิครั้งเดียว ณ วันครบกำหนดอายุ	60000000	0.13514	31.5	27/05/2020	30/11/2020	03/12/2020
725	PTTG19P2011B	PTTGC	ชำระเงินสดส่วนต่าง	ใช้สิทธิครั้งเดียว ณ วันครบกำหนดอายุ	60000000	0.14706	39.5	10/08/2020	30/11/2020	03/12/2020
726	QH19C1909A	QH	ชำระเงินสดส่วนต่าง	ใช้สิทธิครั้งเดียว ณ วันครบกำหนดอายุ	120000000	1.32366	3.357	29/03/2019	30/09/2019	03/10/2019
727	QH19C2002A	QH	ชำระเงินสดส่วนต่าง	ใช้สิทธิครั้งเดียว ณ วันครบกำหนดอายุ	120000000	1.14943	3.42	10/09/2019	28/02/2020	04/03/2020
728	QH19C2006A	QH	ชำระเงินสดส่วนต่าง	ใช้สิทธิครั้งเดียว ณ วันครบกำหนดอายุ	120000000	1.19349	2.918	07/01/2020	30/06/2020	03/07/2020
729	QH19C2012A	QH	ชำระเงินสดส่วนต่าง	ใช้สิทธิครั้งเดียว ณ วันครบกำหนดอายุ	120000000	1.31579	3.02	26/08/2020	30/12/2020	06/01/2021
730	RATC19C1908A	RATCH	ชำระเงินสดส่วนต่าง	ใช้สิทธิครั้งเดียว ณ วันครบกำหนดอายุ	120000000	0.14706	66	26/03/2019	30/08/2019	04/09/2019
731	RATC19C1910A	RATCH	ชำระเงินสดส่วนต่าง	ใช้สิทธิครั้งเดียว ณ วันครบกำหนดอายุ	120000000	0.13907	75.846	10/05/2019	31/10/2019	05/11/2019
732	RATC19C2002A	RATCH	ชำระเงินสดส่วนต่าง	ใช้สิทธิครั้งเดียว ณ วันครบกำหนดอายุ	120000000	0.10989	90	10/09/2019	28/02/2020	04/03/2020
733	RATC19C2005A	RATCH	ชำระเงินสดส่วนต่าง	ใช้สิทธิครั้งเดียว ณ วันครบกำหนดอายุ	120000000	0.09367	83.251	29/11/2019	29/05/2020	04/06/2020
734	RATC19C2007A	RATCH	ชำระเงินสดส่วนต่าง	ใช้สิทธิครั้งเดียว ณ วันครบกำหนดอายุ	120000000	0.08438	72.722	06/02/2020	31/07/2020	05/08/2020
735	RATC19C2011A	RATCH	ชำระเงินสดส่วนต่าง	ใช้สิทธิครั้งเดียว ณ วันครบกำหนดอายุ	120000000	0.07506	84.25	05/06/2020	30/11/2020	03/12/2020
736	RATC19C2012A	RATCH	ชำระเงินสดส่วนต่าง	ใช้สิทธิครั้งเดียว ณ วันครบกำหนดอายุ	120000000	0.09365	76.412	05/08/2020	30/12/2020	06/01/2021
737	RATC19P2011A	RATCH	ชำระเงินสดส่วนต่าง	ใช้สิทธิครั้งเดียว ณ วันครบกำหนดอายุ	60000000	0.15467	44.329	27/05/2020	30/11/2020	03/12/2020
738	ROBI19C1907A	ROBINS	ชำระเงินสดส่วนต่าง	ใช้สิทธิครั้งเดียว ณ วันครบกำหนดอายุ	120000000	0.11102	75.388	01/02/2019	31/07/2019	05/08/2019
739	ROBI19C1910A	ROBINS	ชำระเงินสดส่วนต่าง	ใช้สิทธิครั้งเดียว ณ วันครบกำหนดอายุ	120000000	0.11111	71	15/05/2019	31/10/2019	05/11/2019
740	ROBI19C2004A	ROBINS	ชำระเงินสดส่วนต่าง	ใช้สิทธิครั้งเดียว ณ วันครบกำหนดอายุ	120000000	0.08929	76.5	22/10/2019	29/01/2020	03/02/2020

No.	ชื่อย่อใบสำคัญแสดงสิทธิอนุพันธ์	หลักทรัพย์อ้างอิง	การส่งมอบเมื่อใช้สิทธิ	ประเภทการใช้สิทธิ	จำนวนที่เสนอขาย (หน่วย)	อัตราใช้สิทธิต่อหน่วย (UL: 1 DW)	ราคาใช้สิทธิ (บาท)	วันซื้อขายวันแรก	วันซื้อขายสุดท้าย	วันหมดอายุ
741	RS19C1908A	RS	ชำระเงินสดส่วนต่าง	ใช้สิทธิครั้งเดียว ณ วันครบกำหนดอายุ	120000000	0.22003	24.701	12/03/2019	30/08/2019	04/09/2019
742	RS19C1911A	RS	ชำระเงินสดส่วนต่าง	ใช้สิทธิครั้งเดียว ณ วันครบกำหนดอายุ	120000000	0.20655	22.231	02/07/2019	29/11/2019	04/12/2019
743	RS19C2002A	RS	ชำระเงินสดส่วนต่าง	ใช้สิทธิครั้งเดียว ณ วันครบกำหนดอายุ	120000000	0.25	22.5	03/09/2019	28/02/2020	04/03/2020
744	RS19C2004A	RS	ชำระเงินสดส่วนต่าง	ใช้สิทธิครั้งเดียว ณ วันครบกำหนดอายุ	120000000	0.19223	17.836	16/10/2019	30/04/2020	08/05/2020
745	RS19C2005A	RS	ชำระเงินสดส่วนต่าง	ใช้สิทธิครั้งเดียว ณ วันครบกำหนดอายุ	120000000	0.19407	14.864	13/12/2019	29/05/2020	04/06/2020
746	RS19C2007A	RS	ชำระเงินสดส่วนต่าง	ใช้สิทธิครั้งเดียว ณ วันครบกำหนดอายุ	120000000	0.18863	12.684	12/02/2020	31/07/2020	05/08/2020
747	RS19C2010A	RS	ชำระเงินสดส่วนต่าง	ใช้สิทธิครั้งเดียว ณ วันครบกำหนดอายุ	120000000	0.37736	13	11/05/2020	30/10/2020	04/11/2020
748	RS19C2010B	RS	ชำระเงินสดส่วนต่าง	ใช้สิทธิครั้งเดียว ณ วันครบกำหนดอายุ	120000000	0.19802	18.5	25/06/2020	30/10/2020	04/11/2020
749	RS19C2011A	RS	ชำระเงินสดส่วนต่าง	ใช้สิทธิครั้งเดียว ณ วันครบกำหนดอายุ	120000000	0.17986	14.4	25/05/2020	30/11/2020	03/12/2020
750	RS19C2011B	RS	ชำระเงินสดส่วนต่าง	ใช้สิทธิครั้งเดียว ณ วันครบกำหนดอายุ	120000000	0.22727	23.5	17/07/2020	30/11/2020	03/12/2020
751	RS19P2012A	RS	ชำระเงินสดส่วนต่าง	ใช้สิทธิครั้งเดียว ณ วันครบกำหนดอายุ	60000000	0.4878	12.9	18/09/2020	30/12/2020	06/01/2021
752	S5019C1912A	SET50	ชำระเงินสดส่วนต่าง	ใช้สิทธิครั้งเดียว ณ วันครบกำหนดอายุ	120000000	0.01471	1170	17/09/2019	27/12/2019	03/01/2020
753	S5019C1912B	SET50	ชำระเงินสดส่วนต่าง	ใช้สิทธิครั้งเดียว ณ วันครบกำหนดอายุ	60000000	0.0625	1220	24/09/2019	27/12/2019	03/01/2020
754	S5019C1912C	SET50	ชำระเงินสดส่วนต่าง	ใช้สิทธิครั้งเดียว ณ วันครบกำหนดอายุ	60000000	0.03125	1160	24/09/2019	27/12/2019	03/01/2020
755	S5019C1912D	SET50	ชำระเงินสดส่วนต่าง	ใช้สิทธิครั้งเดียว ณ วันครบกำหนดอายุ	60000000	0.01887	1100	24/09/2019	27/12/2019	03/01/2020
756	S5019C2003A	SET50	ชำระเงินสดส่วนต่าง	ใช้สิทธิครั้งเดียว ณ วันครบกำหนดอายุ	120000000	0.02899	1125	29/11/2019	30/03/2020	02/04/2020
757	S5019C2003B	SET50	ชำระเงินสดส่วนต่าง	ใช้สิทธิครั้งเดียว ณ วันครบกำหนดอายุ	60000000	0.02513	1075	13/12/2019	30/03/2020	02/04/2020
758	S5019C2003C	SET50	ชำระเงินสดส่วนต่าง	ใช้สิทธิครั้งเดียว ณ วันครบกำหนดอายุ	60000000	0.02778	1100	27/01/2020	30/03/2020	02/04/2020
759	S5019C2003D	SET50	ชำระเงินสดส่วนต่าง	ใช้สิทธิครั้งเดียว ณ วันครบกำหนดอายุ	60000000	0.02817	1050	30/01/2020	30/03/2020	02/04/2020

No.	ชื่อย่อใบสำคัญแสดงสิทธิอนุพันธ์	หลักทรัพย์อ้างอิง	การส่งมอบเมื่อใช้สิทธิ	ประเภทการใช้สิทธิ	จำนวนที่เสนอขาย (หน่วย)	อัตราใช้สิทธิต่อหน่วย (UL: 1 DW)	ราคาใช้สิทธิ (บาท)	วันซื้อขายวันแรก	วันซื้อขายสุดท้าย	วันหมดอายุ
760	S5019C2006A	SET50	ชำระเงินสดส่วนต่าง	ใช้สิทธิครั้งเดียว ณ วันครบกำหนดอายุ	60000000	0.02358	1025	25/02/2020	29/06/2020	02/07/2020
761	S5019C2006B	SET50	ชำระเงินสดส่วนต่าง	ใช้สิทธิครั้งเดียว ณ วันครบกำหนดอายุ	60000000	0.0289	975	28/02/2020	29/06/2020	02/07/2020
762	S5019C2006C	SET50	ชำระเงินสดส่วนต่าง	ใช้สิทธิครั้งเดียว ณ วันครบกำหนดอายุ	60000000	0.02174	900	12/03/2020	29/06/2020	02/07/2020
763	S5019C2006D	SET50	ชำระเงินสดส่วนต่าง	ใช้สิทธิครั้งเดียว ณ วันครบกำหนดอายุ	60000000	0.02	1150	24/03/2020	29/06/2020	02/07/2020
764	S5019C2006E	SET50	ชำระเงินสดส่วนต่าง	ใช้สิทธิครั้งเดียว ณ วันครบกำหนดอายุ	120000000	0.06667	1650	02/04/2020	29/06/2020	02/07/2020
765	S5019C2006F	SET50	ชำระเงินสดส่วนต่าง	ใช้สิทธิครั้งเดียว ณ วันครบกำหนดอายุ	120000000	0.02	875	08/04/2020	29/06/2020	02/07/2020
766	S5019C2006G	SET50	ชำระเงินสดส่วนต่าง	ใช้สิทธิครั้งเดียว ณ วันครบกำหนดอายุ	120000000	0.06667	1450	14/04/2020	29/06/2020	02/07/2020
767	S5019C2007B	SET50	ชำระเงินสดส่วนต่าง	ใช้สิทธิครั้งเดียว ณ วันครบกำหนดอายุ	60000000	0.05882	1225	08/05/2020	07/07/2020	10/07/2020
768	S5019C2009A	SET50	ชำระเงินสดส่วนต่าง	ใช้สิทธิครั้งเดียว ณ วันครบกำหนดอายุ	60000000	0.01538	800	20/03/2020	29/09/2020	02/10/2020
769	S5019C2009B	SET50	ชำระเงินสดส่วนต่าง	ใช้สิทธิครั้งเดียว ณ วันครบกำหนดอายุ	60000000	0.025	1075	11/05/2020	29/09/2020	02/10/2020
770	S5019C2009C	SET50	ชำระเงินสดส่วนต่าง	ใช้สิทธิครั้งเดียว ณ วันครบกำหนดอายุ	120000000	0.06667	1400	18/05/2020	29/09/2020	02/10/2020
771	S5019C2009D	SET50	ชำระเงินสดส่วนต่าง	ใช้สิทธิครั้งเดียว ณ วันครบกำหนดอายุ	120000000	0.05	1150	22/06/2020	29/09/2020	02/10/2020
772	S5019C2009E	SET50	ชำระเงินสดส่วนต่าง	ใช้สิทธิครั้งเดียว ณ วันครบกำหนดอายุ	120000000	0.04	1050	17/07/2020	29/09/2020	02/10/2020
773	S5019C2009F	SET50	ชำระเงินสดส่วนต่าง	ใช้สิทธิครั้งเดียว ณ วันครบกำหนดอายุ	120000000	0.03704	1000	30/07/2020	29/09/2020	02/10/2020
774	S5019C2012A	SET50	ชำระเงินสดส่วนต่าง	ใช้สิทธิครั้งเดียว ณ วันครบกำหนดอายุ	60000000	0.01563	975	19/08/2020	29/12/2020	05/01/2021
775	S5019C2012B	SET50	ชำระเงินสดส่วนต่าง	ใช้สิทธิครั้งเดียว ณ วันครบกำหนดอายุ	120000000	0.04	1050	27/08/2020	29/12/2020	05/01/2021
776	S5019C2012C	SET50	ชำระเงินสดส่วนต่าง	ใช้สิทธิครั้งเดียว ณ วันครบกำหนดอายุ	120000000	0.02941	925	14/09/2020	29/12/2020	05/01/2021
777	S5019C2012D	SET50	ชำระเงินสดส่วนต่าง	ใช้สิทธิครั้งเดียว ณ วันครบกำหนดอายุ	120000000	0.03226	875	28/09/2020	29/12/2020	05/01/2021
778	S5019C2012E	SET50	ชำระเงินสดส่วนต่าง	ใช้สิทธิครั้งเดียว ณ วันครบกำหนดอายุ	120000000	0.03125	850	07/10/2020	29/12/2020	05/01/2021

No.	ชื่อย่อใบสำคัญแสดงสิทธิอนุพันธ์	หลักทรัพย์อ้างอิง	การส่งมอบเมื่อใช้สิทธิ	ประเภทการใช้สิทธิ	จำนวนที่เสนอขาย (หน่วย)	อัตราใช้สิทธิต่อหน่วย (UL: 1 DW)	ราคาใช้สิทธิ (บาท)	วันซื้อขายวันแรก	วันซื้อขายสุดท้าย	วันหมดอายุ
779	S5019C2012F	SET50	ชำระเงินสดส่วนต่าง	ใช้สิทธิครั้งเดียว ณ วันครบกำหนดอายุ	120000000	0.03333	825	29/10/2020	29/12/2020	05/01/2021
780	S5019P1912A	SET50	ชำระเงินสดส่วนต่าง	ใช้สิทธิครั้งเดียว ณ วันครบกำหนดอายุ	120000000	0.01786	1060	17/09/2019	27/12/2019	03/01/2020
781	S5019P1912B	SET50	ชำระเงินสดส่วนต่าง	ใช้สิทธิครั้งเดียว ณ วันครบกำหนดอายุ	60000000	0.07042	1000	24/09/2019	27/12/2019	03/01/2020
782	S5019P1912C	SET50	ชำระเงินสดส่วนต่าง	ใช้สิทธิครั้งเดียว ณ วันครบกำหนดอายุ	60000000	0.03509	1050	24/09/2019	27/12/2019	03/01/2020
783	S5019P1912D	SET50	ชำระเงินสดส่วนต่าง	ใช้สิทธิครั้งเดียว ณ วันครบกำหนดอายุ	60000000	0.02128	1100	24/09/2019	27/12/2019	03/01/2020
784	S5019P2003A	SET50	ชำระเงินสดส่วนต่าง	ใช้สิทธิครั้งเดียว ณ วันครบกำหนดอายุ	60000000	0.0304	1025	29/11/2019	30/03/2020	02/04/2020
785	S5019P2003B	SET50	ชำระเงินสดส่วนต่าง	ใช้สิทธิครั้งเดียว ณ วันครบกำหนดอายุ	60000000	0.03636	975	13/12/2019	30/03/2020	02/04/2020
786	S5019P2003C	SET50	ชำระเงินสดส่วนต่าง	ใช้สิทธิครั้งเดียว ณ วันครบกำหนดอายุ	60000000	0.02674	1050	20/01/2020	30/03/2020	02/04/2020
787	S5019P2003D	SET50	ชำระเงินสดส่วนต่าง	ใช้สิทธิครั้งเดียว ณ วันครบกำหนดอายุ	60000000	0.04348	950	30/01/2020	30/03/2020	02/04/2020
788	S5019P2006A	SET50	ชำระเงินสดส่วนต่าง	ใช้สิทธิครั้งเดียว ณ วันครบกำหนดอายุ	60000000	0.02299	975	25/02/2020	29/06/2020	02/07/2020
789	S5019P2006B	SET50	ชำระเงินสดส่วนต่าง	ใช้สิทธิครั้งเดียว ณ วันครบกำหนดอายุ	60000000	0.02326	925	27/02/2020	29/06/2020	02/07/2020
790	S5019P2006C	SET50	ชำระเงินสดส่วนต่าง	ใช้สิทธิครั้งเดียว ณ วันครบกำหนดอายุ	60000000	0.02899	875	02/03/2020	29/06/2020	02/07/2020
791	S5019P2006D	SET50	ชำระเงินสดส่วนต่าง	ใช้สิทธิครั้งเดียว ณ วันครบกำหนดอายุ	180000000	0.02632	525	24/03/2020	29/06/2020	02/07/2020
792	S5019P2006E	SET50	ชำระเงินสดส่วนต่าง	ใช้สิทธิครั้งเดียว ณ วันครบกำหนดอายุ	60000000	0.03333	425	26/03/2020	29/06/2020	02/07/2020
793	S5019P2006F	SET50	ชำระเงินสดส่วนต่าง	ใช้สิทธิครั้งเดียว ณ วันครบกำหนดอายุ	180000000	0.125	325	31/03/2020	29/06/2020	02/07/2020
794	S5019P2006G	SET50	ชำระเงินสดส่วนต่าง	ใช้สิทธิครั้งเดียว ณ วันครบกำหนดอายุ	120000000	0.08333	500	17/04/2020	29/06/2020	02/07/2020
795	S5019P2007B	SET50	ชำระเงินสดส่วนต่าง	ใช้สิทธิครั้งเดียว ณ วันครบกำหนดอายุ	60000000	0.05882	625	08/05/2020	07/07/2020	10/07/2020
796	S5019P2009A	SET50	ชำระเงินสดส่วนต่าง	ใช้สิทธิครั้งเดียว ณ วันครบกำหนดอายุ	120000000	0.06667	550	11/05/2020	29/09/2020	02/10/2020
797	S5019P2009B	SET50	ชำระเงินสดส่วนต่าง	ใช้สิทธิครั้งเดียว ณ วันครบกำหนดอายุ	120000000	0.1	500	18/05/2020	29/09/2020	02/10/2020

No.	ชื่อย่อใบสำคัญแสดงสิทธิอนุพันธ์	หลักทรัพย์อ้างอิง	การส่งมอบเมื่อใช้สิทธิ	ประเภทการใช้สิทธิ	จำนวนที่เสนอขาย (หน่วย)	อัตราใช้สิทธิต่อหน่วย (UL: 1 DW)	ราคาใช้สิทธิ (บาท)	วันซื้อขายวันแรก	วันซื้อขายสุดท้าย	วันหมดอายุ
798	S5019P2009C	SET50	ชำระเงินสดส่วนต่าง	ใช้สิทธิครั้งเดียว ณ วันครบกำหนดอายุ	60000000	0.04	675	25/05/2020	29/09/2020	02/10/2020
799	S5019P2009D	SET50	ชำระเงินสดส่วนต่าง	ใช้สิทธิครั้งเดียว ณ วันครบกำหนดอายุ	60000000	0.05	700	08/06/2020	29/09/2020	02/10/2020
800	S5019P2009E	SET50	ชำระเงินสดส่วนต่าง	ใช้สิทธิครั้งเดียว ณ วันครบกำหนดอายุ	60000000	0.27778	575	07/07/2020	29/09/2020	02/10/2020
801	S5019P2009F	SET50	ชำระเงินสดส่วนต่าง	ใช้สิทธิครั้งเดียว ณ วันครบกำหนดอายุ	120000000	0.15385	650	30/07/2020	29/09/2020	02/10/2020
802	S5019P2012A	SET50	ชำระเงินสดส่วนต่าง	ใช้สิทธิครั้งเดียว ณ วันครบกำหนดอายุ	60000000	0.01887	750	19/08/2020	29/12/2020	05/01/2021
803	S5019P2012B	SET50	ชำระเงินสดส่วนต่าง	ใช้สิทธิครั้งเดียว ณ วันครบกำหนดอายุ	120000000	0.07143	650	02/09/2020	29/12/2020	05/01/2021
804	S5019P2012C	SET50	ชำระเงินสดส่วนต่าง	ใช้สิทธิครั้งเดียว ณ วันครบกำหนดอายุ	120000000	0.03226	700	21/09/2020	29/12/2020	05/01/2021
805	S5019P2012D	SET50	ชำระเงินสดส่วนต่าง	ใช้สิทธิครั้งเดียว ณ วันครบกำหนดอายุ	120000000	0.03226	675	22/10/2020	29/12/2020	05/01/2021
806	SAWA19C1908A	SAWAD	ชำระเงินสดส่วนต่าง	ใช้สิทธิครั้งเดียว ณ วันครบกำหนดอายุ	120000000	0.10002	59.987	20/03/2019	30/08/2019	04/09/2019
807	SAWA19C1912A	SAWAD	ชำระเงินสดส่วนต่าง	ใช้สิทธิครั้งเดียว ณ วันครบกำหนดอายุ	120000000	0.08333	75	05/07/2019	27/12/2019	02/01/2020
808	SAWA19C2002A	SAWAD	ชำระเงินสดส่วนต่าง	ใช้สิทธิครั้งเดียว ณ วันครบกำหนดอายุ	120000000	0.1	73	03/09/2019	28/02/2020	04/03/2020
809	SAWA19C2005A	SAWAD	ชำระเงินสดส่วนต่าง	ใช้สิทธิครั้งเดียว ณ วันครบกำหนดอายุ	120000000	0.08403	80	03/01/2020	29/05/2020	04/06/2020
810	SAWA19C2009A	SAWAD	ชำระเงินสดส่วนต่าง	ใช้สิทธิครั้งเดียว ณ วันครบกำหนดอายุ	120000000	0.07994	55.275	20/03/2020	30/09/2020	05/10/2020
811	SAWA19C2009B	SAWAD	ชำระเงินสดส่วนต่าง	ใช้สิทธิครั้งเดียว ณ วันครบกำหนดอายุ	120000000	0.0683	72.245	03/04/2020	30/09/2020	05/10/2020
812	SAWA19C2011A	SAWAD	ชำระเงินสดส่วนต่าง	ใช้สิทธิครั้งเดียว ณ วันครบกำหนดอายุ	120000000	0.09208	72.73	03/07/2020	30/11/2020	03/12/2020
813	SAWA19C2012A	SAWAD	ชำระเงินสดส่วนต่าง	ใช้สิทธิครั้งเดียว ณ วันครบกำหนดอายุ	120000000	0.08929	60.5	07/08/2020	30/12/2020	06/01/2021
814	SAWA19P2011A	SAWAD	ชำระเงินสดส่วนต่าง	ใช้สิทธิครั้งเดียว ณ วันครบกำหนดอายุ	60000000	0.15625	34	11/08/2020	30/11/2020	03/12/2020
815	SCB19C1910A	SCB	ชำระเงินสดส่วนต่าง	ใช้สิทธิครั้งเดียว ณ วันครบกำหนดอายุ	120000000	0.05415	155.07	10/05/2019	31/10/2019	05/11/2019
816	SCB19C2002A	SCB	ชำระเงินสดส่วนต่าง	ใช้สิทธิครั้งเดียว ณ วันครบกำหนดอายุ	120000000	0.04435	140.177	22/08/2019	28/02/2020	04/03/2020

No.	ชื่อย่อใบสำคัญแสดงสิทธิอนุพันธ์	หลักทรัพย์อ้างอิง	การส่งมอบเมื่อใช้สิทธิ	ประเภทการใช้สิทธิ	จำนวนที่เสนอขาย (หน่วย)	อัตราใช้สิทธิต่อหน่วย (UL: 1 DW)	ราคาใช้สิทธิ (บาท)	วันซื้อขายวันแรก	วันซื้อขายสุดท้าย	วันหมดอายุ
817	SCB19C2003A	SCB	ชำระเงินสดส่วนต่าง	ใช้สิทธิครั้งเดียว ณ วันครบกำหนดอายุ	120000000	0.05194	134.975	11/10/2019	31/03/2020	03/04/2020
818	SCB19C2006A	SCB	ชำระเงินสดส่วนต่าง	ใช้สิทธิครั้งเดียว ณ วันครบกำหนดอายุ	120000000	0.04582	106.773	22/01/2020	30/06/2020	03/07/2020
819	SCB19C2007A	SCB	ชำระเงินสดส่วนต่าง	ใช้สิทธิครั้งเดียว ณ วันครบกำหนดอายุ	120000000	0.09254	104.267	03/02/2020	31/07/2020	05/08/2020
820	SCB19C2008A	SCB	ชำระเงินสดส่วนต่าง	ใช้สิทธิครั้งเดียว ณ วันครบกำหนดอายุ	120000000	0.08791	74.409	17/03/2020	31/08/2020	03/09/2020
821	SCB19C2010A	SCB	ชำระเงินสดส่วนต่าง	ใช้สิทธิครั้งเดียว ณ วันครบกำหนดอายุ	120000000	0.07299	109	10/04/2020	30/10/2020	04/11/2020
822	SCB19C2010B	SCB	ชำระเงินสดส่วนต่าง	ใช้สิทธิครั้งเดียว ณ วันครบกำหนดอายุ	120000000	0.07752	83	20/05/2020	30/10/2020	04/11/2020
823	SCB19C2012A	SCB	ชำระเงินสดส่วนต่าง	ใช้สิทธิครั้งเดียว ณ วันครบกำหนดอายุ	120000000	0.11236	87	17/09/2020	30/12/2020	06/01/2021
824	SCB19P1906A	SCB	ชำระเงินสดส่วนต่าง	ใช้สิทธิครั้งเดียว ณ วันครบกำหนดอายุ	120000000	0.09823	103.745	23/01/2019	28/06/2019	03/07/2019
825	SCB19P1911A	SCB	ชำระเงินสดส่วนต่าง	ใช้สิทธิครั้งเดียว ณ วันครบกำหนดอายุ	120000000	0.14464	90.869	11/06/2019	29/11/2019	04/12/2019
826	SCB19P2005A	SCB	ชำระเงินสดส่วนต่าง	ใช้สิทธิครั้งเดียว ณ วันครบกำหนดอายุ	120000000	0.06602	98.778	19/12/2019	29/05/2020	04/06/2020
827	SCB19P2010A	SCB	ชำระเงินสดส่วนต่าง	ใช้สิทธิครั้งเดียว ณ วันครบกำหนดอายุ	120000000	0.11494	48	24/04/2020	30/10/2020	04/11/2020
828	SCB19P2011A	SCB	ชำระเงินสดส่วนต่าง	ใช้สิทธิครั้งเดียว ณ วันครบกำหนดอายุ	60000000	0.16529	60.5	11/06/2020	30/11/2020	03/12/2020
829	SCB19P2011B	SCB	ชำระเงินสดส่วนต่าง	ใช้สิทธิครั้งเดียว ณ วันครบกำหนดอายุ	60000000	0.13699	55	15/07/2020	30/11/2020	03/12/2020
830	SCC19C1907A	SCC	ชำระเงินสดส่วนต่าง	ใช้สิทธิครั้งเดียว ณ วันครบกำหนดอายุ	120000000	0.01229	465.753	23/01/2019	31/07/2019	05/08/2019
831	SCC19C1907B	SCC	ชำระเงินสดส่วนต่าง	ใช้สิทธิครั้งเดียว ณ วันครบกำหนดอายุ	120000000	0.01291	529.488	08/03/2019	31/07/2019	05/08/2019
832	SCC19C1911A	SCC	ชำระเงินสดส่วนต่าง	ใช้สิทธิครั้งเดียว ณ วันครบกำหนดอายุ	120000000	0.01048	501.54	18/06/2019	29/11/2019	04/12/2019
833	SCC19C2002A	SCC	ชำระเงินสดส่วนต่าง	ใช้สิทธิครั้งเดียว ณ วันครบกำหนดอายุ	120000000	0.01408	471	29/08/2019	28/02/2020	04/03/2020
834	SCC19C2003A	SCC	ชำระเงินสดส่วนต่าง	ใช้สิทธิครั้งเดียว ณ วันครบกำหนดอายุ	120000000	0.01333	510	17/09/2019	31/03/2020	03/04/2020
835	SCC19C2003B	SCC	ชำระเงินสดส่วนต่าง	ใช้สิทธิครั้งเดียว ณ วันครบกำหนดอายุ	120000000	0.02899	455	11/10/2019	31/03/2020	03/04/2020



No.	ชื่อย่อใบสำคัญแสดงสิทธิอนุพันธ์	หลักทรัพย์อ้างอิง	การส่งมอบเมื่อใช้สิทธิ	ประเภทการใช้สิทธิ	จำนวนที่เสนอขาย (หน่วย)	อัตราใช้สิทธิต่อหน่วย (UL: 1 DW)	ราคาใช้สิทธิ (บาท)	วันซื้อขายวันแรก	วันซื้อขายสุดท้าย	วันหมดอายุ
836	SCC19C2006A	SCC	ชำระเงินสดส่วนต่าง	ใช้สิทธิครั้งเดียว ณ วันครบกำหนดอายุ	120000000	0.02404	405.191	08/01/2020	30/06/2020	03/07/2020
837	SCC19C2008A	SCC	ชำระเงินสดส่วนต่าง	ใช้สิทธิครั้งเดียว ณ วันครบกำหนดอายุ	120000000	0.02384	349.102	02/03/2020	31/08/2020	03/09/2020
838	SCC19C2010A	SCC	ชำระเงินสดส่วนต่าง	ใช้สิทธิครั้งเดียว ณ วันครบกำหนดอายุ	120000000	0.02093	458.18	14/04/2020	30/10/2020	04/11/2020
839	SCC19C2012A	SCC	ชำระเงินสดส่วนต่าง	ใช้สิทธิครั้งเดียว ณ วันครบกำหนดอายุ	120000000	0.02857	430	01/09/2020	30/12/2020	06/01/2021
840	SCC19P1906A	SCC	ชำระเงินสดส่วนต่าง	ใช้สิทธิครั้งเดียว ณ วันครบกำหนดอายุ	120000000	0.01854	357.894	23/01/2019	28/06/2019	03/07/2019
841	SCC19P1911A	SCC	ชำระเงินสดส่วนต่าง	ใช้สิทธิครั้งเดียว ณ วันครบกำหนดอายุ	120000000	0.02542	344.194	11/06/2019	29/11/2019	04/12/2019
842	SCC19P2004A	SCC	ชำระเงินสดส่วนต่าง	ใช้สิทธิครั้งเดียว ณ วันครบกำหนดอายุ	120000000	0.04258	303.404	22/11/2019	30/04/2020	08/05/2020
843	SCC19P2010A	SCC	ชำระเงินสดส่วนต่าง	ใช้สิทธิครั้งเดียว ณ วันครบกำหนดอายุ	60000000	0.03274	205.935	14/04/2020	30/10/2020	04/11/2020
844	SCC19P2011A	SCC	ชำระเงินสดส่วนต่าง	ใช้สิทธิครั้งเดียว ณ วันครบกำหนดอายุ	60000000	0.07867	226.627	08/07/2020	30/11/2020	03/12/2020
845	SGP19C1907A	SGP	ชำระเงินสดส่วนต่าง	ใช้สิทธิครั้งเดียว ณ วันครบกำหนดอายุ	240000000	0.23216	12.041	21/02/2019	31/07/2019	05/08/2019
846	SGP19C1910A	SGP	ชำระเงินสดส่วนต่าง	ใช้สิทธิครั้งเดียว ณ วันครบกำหนดอายุ	120000000	0.2596	13.828	22/05/2019	31/10/2019	05/11/2019
847	SGP19C2001A	SGP	ชำระเงินสดส่วนต่าง	ใช้สิทธิครั้งเดียว ณ วันครบกำหนดอายุ	120000000	0.19852	11.853	17/07/2019	31/01/2020	05/02/2020
848	SGP19C2002A	SGP	ชำระเงินสดส่วนต่าง	ใช้สิทธิครั้งเดียว ณ วันครบกำหนดอายุ	120000000	0.43478	10.6	22/08/2019	28/02/2020	04/03/2020
849	SGP19C2006A	SGP	ชำระเงินสดส่วนต่าง	ใช้สิทธิครั้งเดียว ณ วันครบกำหนดอายุ	120000000	0.21306	11.419	07/01/2020	30/06/2020	03/07/2020
850	SGP19C2006B	SGP	ชำระเงินสดส่วนต่าง	ใช้สิทธิครั้งเดียว ณ วันครบกำหนดอายุ	120000000	0.42177	9.677	24/01/2020	30/06/2020	03/07/2020
851	SGP19C2011A	SGP	ชำระเงินสดส่วนต่าง	ใช้สิทธิครั้งเดียว ณ วันครบกำหนดอายุ	120000000	0.35002	11.27	27/05/2020	30/11/2020	03/12/2020
852	SIRI19C1910A	SIRI	ชำระเงินสดส่วนต่าง	ใช้สิทธิครั้งเดียว ณ วันครบกำหนดอายุ	120000000	2.67057	1.715	03/05/2019	31/10/2019	05/11/2019
853	SIRI19C2002A	SIRI	ชำระเงินสดส่วนต่าง	ใช้สิทธิครั้งเดียว ณ วันครบกำหนดอายุ	120000000	2.41622	1.675	22/08/2019	28/02/2020	04/03/2020
854	SIRI19C2004A	SIRI	ชำระเงินสดส่วนต่าง	ใช้สิทธิครั้งเดียว ณ วันครบกำหนดอายุ	120000000	2.79034	1.213	22/11/2019	30/04/2020	08/05/2020

No.	ชื่อย่อใบสำคัญแสดงสิทธิอนุพันธ์	หลักทรัพย์อ้างอิง	การส่งมอบเมื่อใช้สิทธิ	ประเภทการใช้สิทธิ	จำนวนที่เสนอขาย (หน่วย)	อัตราใช้สิทธิต่อหน่วย (UL: 1 DW)	ราคาใช้สิทธิ (บาท)	วันซื้อขายวันแรก	วันซื้อขายสุดท้าย	วันหมดอายุ
855	SIRI19C2007A	SIRI	ชำระเงินสดส่วนต่าง	ใช้สิทธิครั้งเดียว ณ วันครบกำหนดอายุ	120000000	2.31539	1.305	27/12/2019	31/07/2020	05/08/2020
856	SIRI19C2011A	SIRI	ชำระเงินสดส่วนต่าง	ใช้สิทธิครั้งเดียว ณ วันครบกำหนดอายุ	120000000	2.12766	1.09	03/07/2020	30/11/2020	03/12/2020
857	SPAL19C1910A	SPALI	ชำระเงินสดส่วนต่าง	ใช้สิทธิครั้งเดียว ณ วันครบกำหนดอายุ	120000000	0.27593	26.446	03/05/2019	31/10/2019	05/11/2019
858	SPAL19C2002A	SPALI	ชำระเงินสดส่วนต่าง	ใช้สิทธิครั้งเดียว ณ วันครบกำหนดอายุ	120000000	0.23743	24.487	22/08/2019	28/02/2020	04/03/2020
859	SPAL19C2004A	SPALI	ชำระเงินสดส่วนต่าง	ใช้สิทธิครั้งเดียว ณ วันครบกำหนดอายุ	120000000	0.23612	19.25	22/11/2019	30/04/2020	08/05/2020
860	SPAL19C2011A	SPALI	ชำระเงินสดส่วนต่าง	ใช้สิทธิครั้งเดียว ณ วันครบกำหนดอายุ	120000000	0.19793	17.003	26/05/2020	30/11/2020	03/12/2020
861	SPAL19C2011B	SPALI	ชำระเงินสดส่วนต่าง	ใช้สิทธิครั้งเดียว ณ วันครบกำหนดอายุ	120000000	0.23392	20.646	09/07/2020	30/11/2020	03/12/2020
862	SPRC19C1906A	SPRC	ชำระเงินสดส่วนต่าง	ใช้สิทธิครั้งเดียว ณ วันครบกำหนดอายุ	120000000	0.43478	10.7	10/01/2019	28/06/2019	03/07/2019
863	SPRC19C1907A	SPRC	ชำระเงินสดส่วนต่าง	ใช้สิทธิครั้งเดียว ณ วันครบกำหนดอายุ	120000000	0.3125	13	08/03/2019	31/07/2019	05/08/2019
864	SPRC19C1910A	SPRC	ชำระเงินสดส่วนต่าง	ใช้สิทธิครั้งเดียว ณ วันครบกำหนดอายุ	120000000	0.28986	12.814	15/05/2019	31/10/2019	05/11/2019
865	SPRC19C2001A	SPRC	ชำระเงินสดส่วนต่าง	ใช้สิทธิครั้งเดียว ณ วันครบกำหนดอายุ	120000000	0.46115	11.828	07/08/2019	31/01/2020	05/02/2020
866	SPRC19C2002A	SPRC	ชำระเงินสดส่วนต่าง	ใช้สิทธิครั้งเดียว ณ วันครบกำหนดอายุ	120000000	0.52632	9.6	29/08/2019	28/02/2020	04/03/2020
867	SPRC19C2005A	SPRC	ชำระเงินสดส่วนต่าง	ใช้สิทธิครั้งเดียว ณ วันครบกำหนดอายุ	120000000	0.35391	10.212	09/12/2019	29/05/2020	04/06/2020
868	SPRC19C2005B	SPRC	ชำระเงินสดส่วนต่าง	ใช้สิทธิครั้งเดียว ณ วันครบกำหนดอายุ	120000000	0.19973	12.492	19/12/2019	29/05/2020	04/06/2020
869	SPRC19C2007A	SPRC	ชำระเงินสดส่วนต่าง	ใช้สิทธิครั้งเดียว ณ วันครบกำหนดอายุ	120000000	0.36022	8.328	29/01/2020	31/07/2020	05/08/2020
870	SPRC19C2010A	SPRC	ชำระเงินสดส่วนต่าง	ใช้สิทธิครั้งเดียว ณ วันครบกำหนดอายุ	120000000	0.31447	8.6	08/05/2020	30/10/2020	04/11/2020
871	SPRC19C2012A	SPRC	ชำระเงินสดส่วนต่าง	ใช้สิทธิครั้งเดียว ณ วันครบกำหนดอายุ	120000000	0.44444	8.5	20/08/2020	30/12/2020	06/01/2021
872	SPRC19P2005A	SPRC	ชำระเงินสดส่วนต่าง	ใช้สิทธิครั้งเดียว ณ วันครบกำหนดอายุ	60000000	0.29236	8.824	19/12/2019	29/05/2020	04/06/2020
873	SPRC19P2011A	SPRC	ชำระเงินสดส่วนต่าง	ใช้สิทธิครั้งเดียว ณ วันครบกำหนดอายุ	60000000	0.72464	4.86	11/06/2020	30/11/2020	03/12/2020

No.	ชื่อย่อใบสำคัญแสดงสิทธิอนุพันธ์	หลักทรัพย์อ้างอิง	การส่งมอบเมื่อใช้สิทธิ	ประเภทการใช้สิทธิ	จำนวนที่เสนอขาย (หน่วย)	อัตราใช้สิทธิต่อหน่วย (UL: 1 DW)	ราคาใช้สิทธิ (บาท)	วันซื้อขายวันแรก	วันซื้อขายสุดท้าย	วันหมดอายุ
874	STA19C1907A	STA	ชำระเงินสดส่วนต่าง	ใช้สิทธิครั้งเดียว ณ วันครบกำหนดอายุ	120000000	0.22435	18.798	21/02/2019	31/07/2019	05/08/2019
875	STA19C1909A	STA	ชำระเงินสดส่วนต่าง	ใช้สิทธิครั้งเดียว ณ วันครบกำหนดอายุ	120000000	0.27892	16.764	29/03/2019	30/09/2019	03/10/2019
876	STA19C2001A	STA	ชำระเงินสดส่วนต่าง	ใช้สิทธิครั้งเดียว ณ วันครบกำหนดอายุ	120000000	0.21739	16	25/07/2019	31/01/2020	05/02/2020
877	STA19C2002A	STA	ชำระเงินสดส่วนต่าง	ใช้สิทธิครั้งเดียว ณ วันครบกำหนดอายุ	120000000	0.26316	14.5	10/09/2019	28/02/2020	04/03/2020
878	STA19C2004A	STA	ชำระเงินสดส่วนต่าง	ใช้สิทธิครั้งเดียว ณ วันครบกำหนดอายุ	120000000	0.22837	12.163	22/11/2019	30/04/2020	08/05/2020
879	STA19C2005A	STA	ชำระเงินสดส่วนต่าง	ใช้สิทธิครั้งเดียว ณ วันครบกำหนดอายุ	120000000	0.38062	10.412	04/12/2019	29/05/2020	04/06/2020
880	STA19C2007A	STA	ชำระเงินสดส่วนต่าง	ใช้สิทธิครั้งเดียว ณ วันครบกำหนดอายุ	120000000	0.20553	14.499	20/02/2020	31/07/2020	05/08/2020
881	STA19C2009A	STA	ชำระเงินสดส่วนต่าง	ใช้สิทธิครั้งเดียว ณ วันครบกำหนดอายุ	120000000	0.19575	14.402	01/04/2020	30/09/2020	05/10/2020
882	STA19C2010A	STA	ชำระเงินสดส่วนต่าง	ใช้สิทธิครั้งเดียว ณ วันครบกำหนดอายุ	120000000	0.18182	17.5	11/05/2020	30/10/2020	04/11/2020
883	STA19C2010B	STA	ชำระเงินสดส่วนต่าง	ใช้สิทธิครั้งเดียว ณ วันครบกำหนดอายุ	120000000	0.18018	22	19/05/2020	30/10/2020	04/11/2020
884	STA19C2010C	STA	ชำระเงินสดส่วนต่าง	ใช้สิทธิครั้งเดียว ณ วันครบกำหนดอายุ	120000000	0.06993	35.75	22/06/2020	30/10/2020	04/11/2020
885	STA19C2011A	STA	ชำระเงินสดส่วนต่าง	ใช้สิทธิครั้งเดียว ณ วันครบกำหนดอายุ	120000000	0.17275	27.717	26/05/2020	30/11/2020	03/12/2020
886	STA19C2011B	STA	ชำระเงินสดส่วนต่าง	ใช้สิทธิครั้งเดียว ณ วันครบกำหนดอายุ	240000000	0.06896	32.377	29/05/2020	30/11/2020	03/12/2020
887	STA19C2012A	STA	ชำระเงินสดส่วนต่าง	ใช้สิทธิครั้งเดียว ณ วันครบกำหนดอายุ	195000000	0.12206	39.245	02/09/2020	30/12/2020	06/01/2021
888	STA19P2009A	STA	ชำระเงินสดส่วนต่าง	ใช้สิทธิครั้งเดียว ณ วันครบกำหนดอายุ	120000000	0.54054	11	22/06/2020	30/09/2020	05/10/2020
889	STA19P2010A	STA	ชำระเงินสดส่วนต่าง	ใช้สิทธิครั้งเดียว ณ วันครบกำหนดอายุ	120000000	0.43478	12.2	14/07/2020	30/10/2020	04/11/2020
890	STA19P2012A	STA	ชำระเงินสดส่วนต่าง	ใช้สิทธิครั้งเดียว ณ วันครบกำหนดอายุ	50000000	0.21234	16.974	25/09/2020	30/12/2020	06/01/2021
891	STEC19C1906A	STEC	ชำระเงินสดส่วนต่าง	ใช้สิทธิครั้งเดียว ณ วันครบกำหนดอายุ	120000000	0.21309	21.998	10/01/2019	28/06/2019	03/07/2019
892	STEC19C1908A	STEC	ชำระเงินสดส่วนต่าง	ใช้สิทธิครั้งเดียว ณ วันครบกำหนดอายุ	120000000	0.23787	26.397	12/03/2019	30/08/2019	04/09/2019

No.	ชื่อย่อใบสำคัญแสดงสิทธิอนุพันธ์	หลักทรัพย์อ้างอิง	การส่งมอบเมื่อใช้สิทธิ	ประเภทการใช้สิทธิ	จำนวนที่เสนอขาย (หน่วย)	อัตราใช้สิทธิต่อหน่วย (UL: 1 DW)	ราคาใช้สิทธิ (บาท)	วันซื้อขายวันแรก	วันซื้อขายสุดท้าย	วันหมดอายุ
893	STEC19C1910A	STEC	ชำระเงินสดส่วนต่าง	ใช้สิทธิครั้งเดียว ณ วันครบกำหนดอายุ	120000000	0.10753	32.25	10/05/2019	31/10/2019	05/11/2019
894	STEC19C2002A	STEC	ชำระเงินสดส่วนต่าง	ใช้สิทธิครั้งเดียว ณ วันครบกำหนดอายุ	120000000	0.2439	26.25	22/08/2019	28/02/2020	04/03/2020
895	STEC19C2004A	STEC	ชำระเงินสดส่วนต่าง	ใช้สิทธิครั้งเดียว ณ วันครบกำหนดอายุ	120000000	0.20997	19.731	31/10/2019	30/04/2020	08/05/2020
896	STEC19C2005A	STEC	ชำระเงินสดส่วนต่าง	ใช้สิทธิครั้งเดียว ณ วันครบกำหนดอายุ	120000000	0.18372	16.426	04/12/2019	29/05/2020	04/06/2020
897	STEC19C2009A	STEC	ชำระเงินสดส่วนต่าง	ใช้สิทธิครั้งเดียว ณ วันครบกำหนดอายุ	120000000	0.17544	16.2	02/04/2020	30/09/2020	05/10/2020
898	STEC19C2011A	STEC	ชำระเงินสดส่วนต่าง	ใช้สิทธิครั้งเดียว ณ วันครบกำหนดอายุ	120000000	0.18182	20.7	09/06/2020	30/11/2020	03/12/2020
899	STEC19C2012A	STEC	ชำระเงินสดส่วนต่าง	ใช้สิทธิครั้งเดียว ณ วันครบกำหนดอายุ	120000000	0.23529	17.4	21/08/2020	30/12/2020	06/01/2021
900	STEC19P1906A	STEC	ชำระเงินสดส่วนต่าง	ใช้สิทธิครั้งเดียว ณ วันครบกำหนดอายุ	120000000	0.60167	16.621	08/02/2019	28/06/2019	03/07/2019
901	STEC19P1911A	STEC	ชำระเงินสดส่วนต่าง	ใช้สิทธิครั้งเดียว ณ วันครบกำหนดอายุ	120000000	0.22222	20	25/06/2019	29/11/2019	04/12/2019
902	STEC19P2011A	STEC	ชำระเงินสดส่วนต่าง	ใช้สิทธิครั้งเดียว ณ วันครบกำหนดอายุ	60000000	0.35336	11.7	20/07/2020	30/11/2020	03/12/2020
903	STEC19P2012A	STEC	ชำระเงินสดส่วนต่าง	ใช้สิทธิครั้งเดียว ณ วันครบกำหนดอายุ	120000000	0.47619	9.45	01/09/2020	30/12/2020	06/01/2021
904	SUPE19C1910A	SUPER	ชำระเงินสดส่วนต่าง	ใช้สิทธิครั้งเดียว ณ วันครบกำหนดอายุ	120000000	2.7027	1.2	15/05/2019	31/10/2019	05/11/2019
905	SUPE19C2002A	SUPER	ชำระเงินสดส่วนต่าง	ใช้สิทธิครั้งเดียว ณ วันครบกำหนดอายุ	120000000	2.26518	0.903	22/08/2019	28/02/2020	04/03/2020
906	SUPE19C2004A	SUPER	ชำระเงินสดส่วนต่าง	ใช้สิทธิครั้งเดียว ณ วันครบกำหนดอายุ	120000000	1.96078	0.71	29/11/2019	30/04/2020	08/05/2020
907	SUPE19C2007A	SUPER	ชำระเงินสดส่วนต่าง	ใช้สิทธิครั้งเดียว ณ วันครบกำหนดอายุ	120000000	1.9802	0.59	25/02/2020	31/07/2020	05/08/2020
908	SUPE19C2010A	SUPER	ชำระเงินสดส่วนต่าง	ใช้สิทธิครั้งเดียว ณ วันครบกำหนดอายุ	120000000	1.72414	0.81	12/05/2020	30/10/2020	04/11/2020
909	SUPE19C2011A	SUPER	ชำระเงินสดส่วนต่าง	ใช้สิทธิครั้งเดียว ณ วันครบกำหนดอายุ	360000000	1.66667	1.2	04/06/2020	30/11/2020	03/12/2020
910	SUPE19C2011B	SUPER	ชำระเงินสดส่วนต่าง	ใช้สิทธิครั้งเดียว ณ วันครบกำหนดอายุ	120000000	2.08333	2	09/07/2020	30/11/2020	03/12/2020
911	SUPE19C2012A	SUPER	ชำระเงินสดส่วนต่าง	ใช้สิทธิครั้งเดียว ณ วันครบกำหนดอายุ	120000000	1.96078	1.03	28/08/2020	30/12/2020	06/01/2021

No.	ชื่อย่อใบสำคัญแสดงสิทธิอนุพันธ์	หลักทรัพย์อ้างอิง	การส่งมอบเมื่อใช้สิทธิ	ประเภทการใช้สิทธิ	จำนวนที่เสนอขาย (หน่วย)	อัตราใช้สิทธิต่อหน่วย (UL: 1 DW)	ราคาใช้สิทธิ (บาท)	วันซื้อขายวันแรก	วันซื้อขายสุดท้าย	วันหมดอายุ
912	SUPE19P2011A	SUPER	ชำระเงินสดส่วนต่าง	ใช้สิทธิครั้งเดียว ณ วันครบกำหนดอายุ	120000000	10	0.41	10/07/2020	30/11/2020	03/12/2020
913	SUPE19P2012A	SUPER	ชำระเงินสดส่วนต่าง	ใช้สิทธิครั้งเดียว ณ วันครบกำหนดอายุ	120000000	4.34783	0.59	22/09/2020	30/12/2020	06/01/2021
914	TASC19C1907A	TASCO	ชำระเงินสดส่วนต่าง	ใช้สิทธิครั้งเดียว ณ วันครบกำหนดอายุ	120000000	0.2549	16.673	01/02/2019	31/07/2019	05/08/2019
915	TASC19C1907B	TASCO	ชำระเงินสดส่วนต่าง	ใช้สิทธิครั้งเดียว ณ วันครบกำหนดอายุ	120000000	0.22727	19	08/03/2019	31/07/2019	05/08/2019
916	TASC19C1910A	TASCO	ชำระเงินสดส่วนต่าง	ใช้สิทธิครั้งเดียว ณ วันครบกำหนดอายุ	120000000	0.26898	23.775	28/05/2019	31/10/2019	05/11/2019
917	TASC19C2003A	TASCO	ชำระเงินสดส่วนต่าง	ใช้สิทธิครั้งเดียว ณ วันครบกำหนดอายุ	120000000	0.22549	23.217	08/10/2019	31/03/2020	03/04/2020
918	TASC19C2006A	TASCO	ชำระเงินสดส่วนต่าง	ใช้สิทธิครั้งเดียว ณ วันครบกำหนดอายุ	120000000	0.20897	19.9	10/01/2020	30/06/2020	03/07/2020
919	TASC19C2007A	TASCO	ชำระเงินสดส่วนต่าง	ใช้สิทธิครั้งเดียว ณ วันครบกำหนดอายุ	120000000	0.19911	25.112	20/02/2020	31/07/2020	05/08/2020
920	TASC19C2009A	TASCO	ชำระเงินสดส่วนต่าง	ใช้สิทธิครั้งเดียว ณ วันครบกำหนดอายุ	120000000	0.20656	21.934	01/04/2020	30/09/2020	05/10/2020
921	TASC19C2010A	TASCO	ชำระเงินสดส่วนต่าง	ใช้สิทธิครั้งเดียว ณ วันครบกำหนดอายุ	120000000	0.08578	30.875	02/07/2020	30/10/2020	04/11/2020
922	TASC19C2011A	TASCO	ชำระเงินสดส่วนต่าง	ใช้สิทธิครั้งเดียว ณ วันครบกำหนดอายุ	240000000	0.18744	25.935	26/05/2020	30/11/2020	03/12/2020
923	TASC19C2012A	TASCO	ชำระเงินสดส่วนต่าง	ใช้สิทธิครั้งเดียว ณ วันครบกำหนดอายุ	120000000	0.25641	25	17/09/2020	30/12/2020	06/01/2021
924	TASC19P1911A	TASCO	ชำระเงินสดส่วนต่าง	ใช้สิทธิครั้งเดียว ณ วันครบกำหนดอายุ	120000000	0.4646	14.284	02/07/2019	29/11/2019	04/12/2019
925	TASC19P2004A	TASCO	ชำระเงินสดส่วนต่าง	ใช้สิทธิครั้งเดียว ณ วันครบกำหนดอายุ	120000000	0.35176	16.204	16/10/2019	30/04/2020	08/05/2020
926	TASC19P2010A	TASCO	ชำระเงินสดส่วนต่าง	ใช้สิทธิครั้งเดียว ณ วันครบกำหนดอายุ	60000000	0.33738	18.08	04/06/2020	30/10/2020	04/11/2020
927	TASC19P2011A	TASCO	ชำระเงินสดส่วนต่าง	ใช้สิทธิครั้งเดียว ณ วันครบกำหนดอายุ	60000000	0.19279	17.982	08/07/2020	30/11/2020	03/12/2020
928	TASC19P2012A	TASCO	ชำระเงินสดส่วนต่าง	ใช้สิทธิครั้งเดียว ณ วันครบกำหนดอายุ	120000000	0.54054	17.1	02/09/2020	30/12/2020	06/01/2021
929	TASC19P2012B	TASCO	ชำระเงินสดส่วนต่าง	ใช้สิทธิครั้งเดียว ณ วันครบกำหนดอายุ	120000000	0.29412	11.2	17/09/2020	30/12/2020	06/01/2021
930	TASC19P2012C	TASCO	ชำระเงินสดส่วนต่าง	ใช้สิทธิครั้งเดียว ณ วันครบกำหนดอายุ	120000000	0.44444	11	28/09/2020	30/12/2020	06/01/2021

No.	ชื่อย่อใบสำคัญแสดงสิทธิอนุพันธ์	หลักทรัพย์อ้างอิง	การส่งมอบเมื่อใช้สิทธิ	ประเภทการใช้สิทธิ	จำนวนที่เสนอขาย (หน่วย)	อัตราใช้สิทธิต่อหน่วย (UL: 1 DW)	ราคาใช้สิทธิ (บาท)	วันซื้อขายวันแรก	วันซื้อขายสุดท้าย	วันหมดอายุ
931	TCAP19C1907A	TCAP	ชำระเงินสดส่วนต่าง	ใช้สิทธิครั้งเดียว ณ วันครบกำหนดอายุ	120000000	0.12262	59.225	01/02/2019	31/07/2019	05/08/2019
932	TCAP19C1908A	TCAP	ชำระเงินสดส่วนต่าง	ใช้สิทธิครั้งเดียว ณ วันครบกำหนดอายุ	120000000	0.11444	66.022	26/03/2019	30/08/2019	04/09/2019
933	TCAP19C2001A	TCAP	ชำระเงินสดส่วนต่าง	ใช้สิทธิครั้งเดียว ณ วันครบกำหนดอายุ	120000000	0.09807	61.911	14/08/2019	31/01/2020	05/02/2020
934	TCAP19C2004A	TCAP	ชำระเงินสดส่วนต่าง	ใช้สิทธิครั้งเดียว ณ วันครบกำหนดอายุ	120000000	0.09041	52.871	07/11/2019	30/04/2020	08/05/2020
935	TCAP19C2010A	TCAP	ชำระเงินสดส่วนต่าง	ใช้สิทธิครั้งเดียว ณ วันครบกำหนดอายุ	120000000	0.07558	41.526	15/05/2020	30/10/2020	04/11/2020
936	TCAP19C2012A	TCAP	ชำระเงินสดส่วนต่าง	ใช้สิทธิครั้งเดียว ณ วันครบกำหนดอายุ	120000000	0.09091	38.75	24/08/2020	30/12/2020	06/01/2021
937	TCAP19P2012A	TCAP	ชำระเงินสดส่วนต่าง	ใช้สิทธิครั้งเดียว ณ วันครบกำหนดอายุ	60000000	0.14085	24.8	24/08/2020	30/12/2020	06/01/2021
938	THAI19C1910A	THAI	ชำระเงินสดส่วนต่าง	ใช้สิทธิครั้งเดียว ณ วันครบกำหนดอายุ	120000000	0.25	16.5	10/05/2019	31/10/2019	05/11/2019
939	THAI19C1910B	THAI	ชำระเงินสดส่วนต่าง	ใช้สิทธิครั้งเดียว ณ วันครบกำหนดอายุ	90000000	0.55556	13.5	28/05/2019	31/10/2019	05/11/2019
940	THAI19C1911A	THAI	ชำระเงินสดส่วนต่าง	ใช้สิทธิครั้งเดียว ณ วันครบกำหนดอายุ	120000000	0.25	14.5	02/07/2019	29/11/2019	04/12/2019
941	THAI19C2002A	THAI	ชำระเงินสดส่วนต่าง	ใช้สิทธิครั้งเดียว ณ วันครบกำหนดอายุ	120000000	0.51546	12	29/08/2019	28/02/2020	04/03/2020
942	THAI19C2004A	THAI	ชำระเงินสดส่วนต่าง	ใช้สิทธิครั้งเดียว ณ วันครบกำหนดอายุ	120000000	0.41667	9.1	22/11/2019	30/04/2020	08/05/2020
943	THAN19C1908A	THANI	ชำระเงินสดส่วนต่าง	ใช้สิทธิครั้งเดียว ณ วันครบกำหนดอายุ	120000000	0.45455	7.5	20/03/2019	30/08/2019	04/09/2019
944	THAN19C2001A	THANI	ชำระเงินสดส่วนต่าง	ใช้สิทธิครั้งเดียว ณ วันครบกำหนดอายุ	120000000	0.42607	9.193	14/08/2019	31/01/2020	05/02/2020
945	THAN19C2004A	THANI	ชำระเงินสดส่วนต่าง	ใช้สิทธิครั้งเดียว ณ วันครบกำหนดอายุ	120000000	0.38201	6.496	12/11/2019	30/04/2020	08/05/2020
946	THAN19C2007A	THANI	ชำระเงินสดส่วนต่าง	ใช้สิทธิครั้งเดียว ณ วันครบกำหนดอายุ	120000000	0.38486	5.914	06/02/2020	31/07/2020	05/08/2020
947	THAN19C2010A	THANI	ชำระเงินสดส่วนต่าง	ใช้สิทธิครั้งเดียว ณ วันครบกำหนดอายุ	120000000	1.18741	3.503	15/05/2020	30/10/2020	04/11/2020
948	THAN19C2011A	THANI	ชำระเงินสดส่วนต่าง	ใช้สิทธิครั้งเดียว ณ วันครบกำหนดอายุ	120000000	1.50762	3.428	16/07/2020	30/11/2020	03/12/2020
949	THAN19C2012A	THANI	ชำระเงินสดส่วนต่าง	ใช้สิทธิครั้งเดียว ณ วันครบกำหนดอายุ	120000000	1.16279	4.4	26/08/2020	30/12/2020	06/01/2021

No.	ชื่อย่อใบสำคัญแสดงสิทธิอนุพันธ์	หลักทรัพย์อ้างอิง	การส่งมอบเมื่อใช้สิทธิ	ประเภทการใช้สิทธิ	จำนวนที่เสนอขาย (หน่วย)	อัตราใช้สิทธิต่อหน่วย (UL: 1 DW)	ราคาใช้สิทธิ (บาท)	วันซื้อขายวันแรก	วันซื้อขายสุดท้าย	วันหมดอายุ
950	THAN19C2012B	THANI	ชำระเงินสดส่วนต่าง	ใช้สิทธิครั้งเดียว ณ วันครบกำหนดอายุ	120000000	1.26582	5.34	01/09/2020	30/12/2020	06/01/2021
951	TISC19C1908A	TISCO	ชำระเงินสดส่วนต่าง	ใช้สิทธิครั้งเดียว ณ วันครบกำหนดอายุ	120000000	0.09173	94.239	12/03/2019	30/08/2019	04/09/2019
952	TISC19C1912A	TISCO	ชำระเงินสดส่วนต่าง	ใช้สิทธิครั้งเดียว ณ วันครบกำหนดอายุ	120000000	0.04	110	05/07/2019	27/12/2019	02/01/2020
953	TISC19C2004A	TISCO	ชำระเงินสดส่วนต่าง	ใช้สิทธิครั้งเดียว ณ วันครบกำหนดอายุ	120000000	0.08849	99.443	16/10/2019	30/04/2020	08/05/2020
954	TISC19C2006A	TISCO	ชำระเงินสดส่วนต่าง	ใช้สิทธิครั้งเดียว ณ วันครบกำหนดอายุ	120000000	0.05476	109.387	24/01/2020	30/06/2020	03/07/2020
955	TISC19C2010A	TISCO	ชำระเงินสดส่วนต่าง	ใช้สิทธิครั้งเดียว ณ วันครบกำหนดอายุ	120000000	0.08849	103.963	21/04/2020	30/10/2020	04/11/2020
956	TISC19C2010B	TISCO	ชำระเงินสดส่วนต่าง	ใช้สิทธิครั้งเดียว ณ วันครบกำหนดอายุ	120000000	0.08403	87	24/06/2020	30/10/2020	04/11/2020
957	TISC19C2012A	TISCO	ชำระเงินสดส่วนต่าง	ใช้สิทธิครั้งเดียว ณ วันครบกำหนดอายุ	120000000	0.1	83	03/09/2020	30/12/2020	06/01/2021
958	TKN19C1907A	TKN	ชำระเงินสดส่วนต่าง	ใช้สิทธิครั้งเดียว ณ วันครบกำหนดอายุ	120000000	0.40665	8.361	23/01/2019	31/07/2019	05/08/2019
959	TKN19C1910A	TKN	ชำระเงินสดส่วนต่าง	ใช้สิทธิครั้งเดียว ณ วันครบกำหนดอายุ	120000000	0.48128	13.357	15/05/2019	31/10/2019	05/11/2019
960	TKN19C2001A	TKN	ชำระเงินสดส่วนต่าง	ใช้สิทธิครั้งเดียว ณ วันครบกำหนดอายุ	120000000	0.20626	13.852	07/08/2019	31/01/2020	05/02/2020
961	TKN19C2004A	TKN	ชำระเงินสดส่วนต่าง	ใช้สิทธิครั้งเดียว ณ วันครบกำหนดอายุ	120000000	0.36957	11.765	31/10/2019	30/04/2020	08/05/2020
962	TKN19C2004B	TKN	ชำระเงินสดส่วนต่าง	ใช้สิทธิครั้งเดียว ณ วันครบกำหนดอายุ	120000000	0.18716	11.863	19/11/2019	30/04/2020	08/05/2020
963	TKN19C2007A	TKN	ชำระเงินสดส่วนต่าง	ใช้สิทธิครั้งเดียว ณ วันครบกำหนดอายุ	120000000	0.34694	10.49	20/02/2020	31/07/2020	05/08/2020
964	TKN19C2010A	TKN	ชำระเงินสดส่วนต่าง	ใช้สิทธิครั้งเดียว ณ วันครบกำหนดอายุ	120000000	0.33704	8.95	13/04/2020	30/10/2020	04/11/2020
965	TKN19C2011A	TKN	ชำระเงินสดส่วนต่าง	ใช้สิทธิครั้งเดียว ณ วันครบกำหนดอายุ	120000000	0.35108	11.67	09/06/2020	30/11/2020	03/12/2020
966	TKN19C2011B	TKN	ชำระเงินสดส่วนต่าง	ใช้สิทธิครั้งเดียว ณ วันครบกำหนดอายุ	240000000	0.17138	13.352	11/06/2020	30/11/2020	03/12/2020
967	TMB19C1910A	TMB	ชำระเงินสดส่วนต่าง	ใช้สิทธิครั้งเดียว ณ วันครบกำหนดอายุ	120000000	1.82252	2.286	10/05/2019	31/10/2019	05/11/2019
968	TMB19C2001A	TMB	ชำระเงินสดส่วนต่าง	ใช้สิทธิครั้งเดียว ณ วันครบกำหนดอายุ	120000000	2.36997	1.885	14/08/2019	31/01/2020	05/02/2020



No.	ชื่อย่อใบสำคัญแสดงสิทธิอนุพันธ์	หลักทรัพย์อ้างอิง	การส่งมอบเมื่อใช้สิทธิ	ประเภทการใช้สิทธิ	จำนวนที่เสนอขาย (หน่วย)	อัตราใช้สิทธิต่อหน่วย (UL: 1 DW)	ราคาใช้สิทธิ (บาท)	วันซื้อขายวันแรก	วันซื้อขายสุดท้าย	วันหมดอายุ
969	TMB19C2004A	TMB	ชำระเงินสดส่วนต่าง	ใช้สิทธิครั้งเดียว ณ วันครบกำหนดอายุ	120000000	2.19311	1.649	22/10/2019	30/04/2020	08/05/2020
970	TMB19C2007A	TMB	ชำระเงินสดส่วนต่าง	ใช้สิทธิครั้งเดียว ณ วันครบกำหนดอายุ	120000000	2.10813	1.472	24/02/2020	31/07/2020	05/08/2020
971	TMB19C2011A	TMB	ชำระเงินสดส่วนต่าง	ใช้สิทธิครั้งเดียว ณ วันครบกำหนดอายุ	120000000	1.5873	1.22	21/05/2020	30/11/2020	03/12/2020
972	TMB19C2011B	TMB	ชำระเงินสดส่วนต่าง	ใช้สิทธิครั้งเดียว ณ วันครบกำหนดอายุ	120000000	1.66667	1.6	09/06/2020	30/11/2020	03/12/2020
973	TMB19C2012A	TMB	ชำระเงินสดส่วนต่าง	ใช้สิทธิครั้งเดียว ณ วันครบกำหนดอายุ	120000000	2.7027	1.21	17/09/2020	30/12/2020	06/01/2021
974	TMB19P2004A	TMB	ชำระเงินสดส่วนต่าง	ใช้สิทธิครั้งเดียว ณ วันครบกำหนดอายุ	120000000	3.35068	1.364	02/12/2019	30/04/2020	08/05/2020
975	TMB19P2011A	TMB	ชำระเงินสดส่วนต่าง	ใช้สิทธิครั้งเดียว ณ วันครบกำหนดอายุ	60000000	3.7037	0.75	22/07/2020	30/11/2020	03/12/2020
976	TOA19C1910A	TOA	ชำระเงินสดส่วนต่าง	ใช้สิทธิครั้งเดียว ณ วันครบกำหนดอายุ	120000000	0.12571	39.774	15/05/2019	31/10/2019	05/11/2019
977	TOA19C1911A	TOA	ชำระเงินสดส่วนต่าง	ใช้สิทธิครั้งเดียว ณ วันครบกำหนดอายุ	120000000	0.09312	45.74	02/07/2019	29/11/2019	04/12/2019
978	TOA19C2004A	TOA	ชำระเงินสดส่วนต่าง	ใช้สิทธิครั้งเดียว ณ วันครบกำหนดอายุ	120000000	0.0776	47.579	14/11/2019	30/04/2020	08/05/2020
979	TOA19C2007A	TOA	ชำระเงินสดส่วนต่าง	ใช้สิทธิครั้งเดียว ณ วันครบกำหนดอายุ	120000000	0.08136	40.144	12/02/2020	31/07/2020	05/08/2020
980	TOA19C2010A	TOA	ชำระเงินสดส่วนต่าง	ใช้สิทธิครั้งเดียว ณ วันครบกำหนดอายุ	120000000	0.07296	44.196	14/05/2020	30/10/2020	04/11/2020
981	TOA19C2012A	TOA	ชำระเงินสดส่วนต่าง	ใช้สิทธิครั้งเดียว ณ วันครบกำหนดอายุ	120000000	0.09804	44.5	14/09/2020	30/12/2020	06/01/2021
982	TOP19C1910A	TOP	ชำระเงินสดส่วนต่าง	ใช้สิทธิครั้งเดียว ณ วันครบกำหนดอายุ	120000000	0.10907	79.859	22/05/2019	31/10/2019	05/11/2019
983	TOP19C2002A	TOP	ชำระเงินสดส่วนต่าง	ใช้สิทธิครั้งเดียว ณ วันครบกำหนดอายุ	120000000	0.10257	73.122	29/08/2019	28/02/2020	04/03/2020
984	TOP19C2003A	TOP	ชำระเงินสดส่วนต่าง	ใช้สิทธิครั้งเดียว ณ วันครบกำหนดอายุ	120000000	0.0911	81.089	01/10/2019	31/03/2020	03/04/2020
985	TOP19C2006A	TOP	ชำระเงินสดส่วนต่าง	ใช้สิทธิครั้งเดียว ณ วันครบกำหนดอายุ	120000000	0.09029	71.2	16/01/2020	30/06/2020	03/07/2020
986	TOP19C2007A	TOP	ชำระเงินสดส่วนต่าง	ใช้สิทธิครั้งเดียว ณ วันครบกำหนดอายุ	120000000	0.08794	60.817	21/02/2020	31/07/2020	05/08/2020
987	TOP19C2008A	TOP	ชำระเงินสดส่วนต่าง	ใช้สิทธิครั้งเดียว ณ วันครบกำหนดอายุ	120000000	0.08403	52.5	10/03/2020	31/08/2020	03/09/2020

No.	ชื่อย่อใบสำคัญแสดงสิทธิอนุพันธ์	หลักทรัพย์อ้างอิง	การส่งมอบเมื่อใช้สิทธิ	ประเภทการใช้สิทธิ	จำนวนที่เสนอขาย (หน่วย)	อัตราใช้สิทธิต่อหน่วย (UL: 1 DW)	ราคาใช้สิทธิ (บาท)	วันซื้อขายวันแรก	วันซื้อขายสุดท้าย	วันหมดอายุ
988	TOP19C2010A	TOP	ชำระเงินสดส่วนต่าง	ใช้สิทธิครั้งเดียว ณ วันครบกำหนดอายุ	120000000	0.0625	56	07/05/2020	30/10/2020	04/11/2020
989	TOP19C2010B	TOP	ชำระเงินสดส่วนต่าง	ใช้สิทธิครั้งเดียว ณ วันครบกำหนดอายุ	120000000	0.07299	49.25	02/07/2020	30/10/2020	04/11/2020
990	TOP19C2012A	TOP	ชำระเงินสดส่วนต่าง	ใช้สิทธิครั้งเดียว ณ วันครบกำหนดอายุ	120000000	0.13605	61.75	31/08/2020	30/12/2020	06/01/2021
991	TOP19P1906A	TOP	ชำระเงินสดส่วนต่าง	ใช้สิทธิครั้งเดียว ณ วันครบกำหนดอายุ	120000000	0.21615	52.171	08/02/2019	28/06/2019	03/07/2019
992	TOP19P1911A	TOP	ชำระเงินสดส่วนต่าง	ใช้สิทธิครั้งเดียว ณ วันครบกำหนดอายุ	120000000	0.23588	39.437	11/06/2019	29/11/2019	04/12/2019
993	TOP19P2002A	TOP	ชำระเงินสดส่วนต่าง	ใช้สิทธิครั้งเดียว ณ วันครบกำหนดอายุ	120000000	0.13483	56.367	17/09/2019	28/02/2020	04/03/2020
994	TOP19P2006A	TOP	ชำระเงินสดส่วนต่าง	ใช้สิทธิครั้งเดียว ณ วันครบกำหนดอายุ	120000000	0.13666	55.378	08/01/2020	30/06/2020	03/07/2020
995	TOP19P2010A	TOP	ชำระเงินสดส่วนต่าง	ใช้สิทธิครั้งเดียว ณ วันครบกำหนดอายุ	120000000	0.13699	31.75	19/05/2020	30/10/2020	04/11/2020
996	TOP19P2011A	TOP	ชำระเงินสดส่วนต่าง	ใช้สิทธิครั้งเดียว ณ วันครบกำหนดอายุ	60000000	0.15748	33	07/08/2020	30/11/2020	03/12/2020
997	TPI19C1907A	TPIPP	ชำระเงินสดส่วนต่าง	ใช้สิทธิครั้งเดียว ณ วันครบกำหนดอายุ	120000000	0.5082	6.395	23/01/2019	31/07/2019	05/08/2019
998	TPI19C1911A	TPIPP	ชำระเงินสดส่วนต่าง	ใช้สิทธิครั้งเดียว ณ วันครบกำหนดอายุ	120000000	0.36394	6.673	25/06/2019	29/11/2019	04/12/2019
999	TPI19C2002A	TPIPP	ชำระเงินสดส่วนต่าง	ใช้สิทธิครั้งเดียว ณ วันครบกำหนดอายุ	120000000	0.49563	6.053	10/09/2019	28/02/2020	04/03/2020
1000	TPI19C2004A	TPIPP	ชำระเงินสดส่วนต่าง	ใช้สิทธิครั้งเดียว ณ วันครบกำหนดอายุ	120000000	1.19335	4.618	29/10/2019	30/04/2020	08/05/2020
1001	TPI19C2012A	TPIPP	ชำระเงินสดส่วนต่าง	ใช้สิทธิครั้งเดียว ณ วันครบกำหนดอายุ	120000000	1.25402	5.689	06/08/2020	30/12/2020	06/01/2021
1002	TQM19C2010A	TQM	ชำระเงินสดส่วนต่าง	ใช้สิทธิครั้งเดียว ณ วันครบกำหนดอายุ	120000000	0.07099	94.234	14/05/2020	30/10/2020	04/11/2020
1003	TQM19C2010B	TQM	ชำระเงินสดส่วนต่าง	ใช้สิทธิครั้งเดียว ณ วันครบกำหนดอายุ	120000000	0.03805	165.653	02/07/2020	30/10/2020	04/11/2020
1004	TQM19C2011A	TQM	ชำระเงินสดส่วนต่าง	ใช้สิทธิครั้งเดียว ณ วันครบกำหนดอายุ	120000000	0.03476	135.895	19/06/2020	30/11/2020	03/12/2020
1005	TRUE19C1907A	TRUE	ชำระเงินสดส่วนต่าง	ใช้สิทธิครั้งเดียว ณ วันครบกำหนดอายุ	120000000	1.06124	5.202	23/01/2019	31/07/2019	05/08/2019
1006	TRUE19C1910A	TRUE	ชำระเงินสดส่วนต่าง	ใช้สิทธิครั้งเดียว ณ วันครบกำหนดอายุ	120000000	0.43478	6.5	26/04/2019	31/10/2019	05/11/2019

No.	ชื่อย่อใบสำคัญแสดงสิทธิอนุพันธ์	หลักทรัพย์อ้างอิง	การส่งมอบเมื่อใช้สิทธิ	ประเภทการใช้สิทธิ	จำนวนที่เสนอขาย (หน่วย)	อัตราใช้สิทธิต่อหน่วย (UL: 1 DW)	ราคาใช้สิทธิ (บาท)	วันซื้อขายวันแรก	วันซื้อขายสุดท้าย	วันหมดอายุ
1007	TRUE19C2003A	TRUE	ชำระเงินสดส่วนต่าง	ใช้สิทธิครั้งเดียว ณ วันครบกำหนดอายุ	120000000	0.43093	6.382	24/09/2019	31/03/2020	03/04/2020
1008	TRUE19C2004A	TRUE	ชำระเงินสดส่วนต่าง	ใช้สิทธิครั้งเดียว ณ วันครบกำหนดอายุ	120000000	1.08865	5.608	31/10/2019	30/04/2020	08/05/2020
1009	TRUE19C2006A	TRUE	ชำระเงินสดส่วนต่าง	ใช้สิทธิครั้งเดียว ณ วันครบกำหนดอายุ	120000000	1.04467	4.796	10/01/2020	30/06/2020	03/07/2020
1010	TRUE19C2007A	TRUE	ชำระเงินสดส่วนต่าง	ใช้สิทธิครั้งเดียว ณ วันครบกำหนดอายุ	120000000	1.1365	4.109	26/02/2020	31/07/2020	05/08/2020
1011	TRUE19C2009A	TRUE	ชำระเงินสดส่วนต่าง	ใช้สิทธิครั้งเดียว ณ วันครบกำหนดอายุ	120000000	1.02041	4.1	01/04/2020	30/09/2020	05/10/2020
1012	TRUE19C2011A	TRUE	ชำระเงินสดส่วนต่าง	ใช้สิทธิครั้งเดียว ณ วันครบกำหนดอายุ	120000000	0.98039	5	09/06/2020	30/11/2020	03/12/2020
1013	TRUE19C2012A	TRUE	ชำระเงินสดส่วนต่าง	ใช้สิทธิครั้งเดียว ณ วันครบกำหนดอายุ	120000000	1.21951	4.5	06/08/2020	30/12/2020	06/01/2021
1014	TRUE19P1908A	TRUE	ชำระเงินสดส่วนต่าง	ใช้สิทธิครั้งเดียว ณ วันครบกำหนดอายุ	110000000	14.28571	2.43	20/03/2019	30/08/2019	04/09/2019
1015	TRUE19P1911A	TRUE	ชำระเงินสดส่วนต่าง	ใช้สิทธิครั้งเดียว ณ วันครบกำหนดอายุ	120000000	0.66667	4.5	25/06/2019	29/11/2019	04/12/2019
1016	TRUE19P2003A	TRUE	ชำระเงินสดส่วนต่าง	ใช้สิทธิครั้งเดียว ณ วันครบกำหนดอายุ	120000000	0.72323	4.332	24/09/2019	31/03/2020	03/04/2020
1017	TRUE19P2005A	TRUE	ชำระเงินสดส่วนต่าง	ใช้สิทธิครั้งเดียว ณ วันครบกำหนดอายุ	120000000	1.61597	3.404	26/11/2019	29/05/2020	04/06/2020
1018	TRUE19P2011A	TRUE	ชำระเงินสดส่วนต่าง	ใช้สิทธิครั้งเดียว ณ วันครบกำหนดอายุ	60000000	1.72414	2.52	22/05/2020	30/11/2020	03/12/2020
1019	TTW19C2011A	TTW	ชำระเงินสดส่วนต่าง	ใช้สิทธิครั้งเดียว ณ วันครบกำหนดอายุ	120000000	0.24944	15.351	09/07/2020	30/11/2020	03/12/2020
1020	TU19C1908A	TU	ชำระเงินสดส่วนต่าง	ใช้สิทธิครั้งเดียว ณ วันครบกำหนดอายุ	120000000	0.2473	22.29	12/03/2019	30/08/2019	04/09/2019
1021	TU19C2001A	TU	ชำระเงินสดส่วนต่าง	ใช้สิทธิครั้งเดียว ณ วันครบกำหนดอายุ	120000000	0.2473	23.67	25/07/2019	31/01/2020	05/02/2020
1022	TU19C2002A	TU	ชำระเงินสดส่วนต่าง	ใช้สิทธิครั้งเดียว ณ วันครบกำหนดอายุ	120000000	0.23256	20	29/08/2019	28/02/2020	04/03/2020
1023	TU19C2003A	TU	ชำระเงินสดส่วนต่าง	ใช้สิทธิครั้งเดียว ณ วันครบกำหนดอายุ	120000000	0.24746	18.234	11/10/2019	31/03/2020	03/04/2020
1024	TU19C2005A	TU	ชำระเงินสดส่วนต่าง	ใช้สิทธิครั้งเดียว ณ วันครบกำหนดอายุ	120000000	0.18965	14.094	26/11/2019	29/05/2020	04/06/2020
1025	TU19C2007A	TU	ชำระเงินสดส่วนต่าง	ใช้สิทธิครั้งเดียว ณ วันครบกำหนดอายุ	120000000	0.19894	16.263	05/02/2020	31/07/2020	05/08/2020

No.	ชื่อย่อใบสำคัญแสดงสิทธิอนุพันธ์	หลักทรัพย์อ้างอิง	การส่งมอบเมื่อใช้สิทธิ	ประเภทการใช้สิทธิ	จำนวนที่เสนอขาย (หน่วย)	อัตราใช้สิทธิต่อหน่วย (UL: 1 DW)	ราคาใช้สิทธิ (บาท)	วันซื้อขายวันแรก	วันซื้อขายสุดท้าย	วันหมดอายุ
1026	TU19C2009A	TU	ชำระเงินสดส่วนต่าง	ใช้สิทธิครั้งเดียว ณ วันครบกำหนดอายุ	120000000	0.19297	18.773	27/03/2020	30/09/2020	05/10/2020
1027	TU19C2010A	TU	ชำระเงินสดส่วนต่าง	ใช้สิทธิครั้งเดียว ณ วันครบกำหนดอายุ	120000000	0.20455	16.622	05/05/2020	30/10/2020	04/11/2020
1028	TU19C2012A	TU	ชำระเงินสดส่วนต่าง	ใช้สิทธิครั้งเดียว ณ วันครบกำหนดอายุ	120000000	0.25316	17.4	08/09/2020	30/12/2020	06/01/2021
1029	TU19P2011A	TU	ชำระเงินสดส่วนต่าง	ใช้สิทธิครั้งเดียว ณ วันครบกำหนดอายุ	60000000	0.4352	9.436	10/07/2020	30/11/2020	03/12/2020
1030	TU19P2012A	TU	ชำระเงินสดส่วนต่าง	ใช้สิทธิครั้งเดียว ณ วันครบกำหนดอายุ	120000000	0.37736	11.4	14/09/2020	30/12/2020	06/01/2021
1031	TVO19C1911A	TVO	ชำระเงินสดส่วนต่าง	ใช้สิทธิครั้งเดียว ณ วันครบกำหนดอายุ	120000000	0.07326	29.25	25/06/2019	29/11/2019	04/12/2019
1032	TVO19C2004A	TVO	ชำระเงินสดส่วนต่าง	ใช้สิทธิครั้งเดียว ณ วันครบกำหนดอายุ	120000000	0.09364	27.184	22/11/2019	30/04/2020	08/05/2020
1033	TVO19C2007A	TVO	ชำระเงินสดส่วนต่าง	ใช้สิทธิครั้งเดียว ณ วันครบกำหนดอายุ	120000000	0.10098	32.767	27/12/2019	31/07/2020	05/08/2020
1034	TVO19C2011A	TVO	ชำระเงินสดส่วนต่าง	ใช้สิทธิครั้งเดียว ณ วันครบกำหนดอายุ	120000000	0.11107	32.917	03/07/2020	30/11/2020	03/12/2020
1035	TVO19C2012A	TVO	ชำระเงินสดส่วนต่าง	ใช้สิทธิครั้งเดียว ณ วันครบกำหนดอายุ	120000000	0.09901	38.5	17/09/2020	30/12/2020	06/01/2021
1036	VGI19C2006A	VGI	ชำระเงินสดส่วนต่าง	ใช้สิทธิครั้งเดียว ณ วันครบกำหนดอายุ	120000000	0.38702	10.634	07/01/2020	30/06/2020	03/07/2020
1037	VGI19C2010A	VGI	ชำระเงินสดส่วนต่าง	ใช้สิทธิครั้งเดียว ณ วันครบกำหนดอายุ	120000000	0.33408	9.279	20/04/2020	30/10/2020	04/11/2020
1038	VGI19C2012A	VGI	ชำระเงินสดส่วนต่าง	ใช้สิทธิครั้งเดียว ณ วันครบกำหนดอายุ	120000000	0.42553	8.5	05/08/2020	30/12/2020	06/01/2021
1039	VGI19C2012B	VGI	ชำระเงินสดส่วนต่าง	ใช้สิทธิครั้งเดียว ณ วันครบกำหนดอายุ	120000000	0.46512	7.25	24/08/2020	30/12/2020	06/01/2021
1040	VGI19C2012C	VGI	ชำระเงินสดส่วนต่าง	ใช้สิทธิครั้งเดียว ณ วันครบกำหนดอายุ	120000000	0.57143	9.5	08/09/2020	30/12/2020	06/01/2021
1041	WHA19C1907A	WHA	ชำระเงินสดส่วนต่าง	ใช้สิทธิครั้งเดียว ณ วันครบกำหนดอายุ	120000000	1.36031	4.901	01/02/2019	31/07/2019	05/08/2019
1042	WHA19C1911A	WHA	ชำระเงินสดส่วนต่าง	ใช้สิทธิครั้งเดียว ณ วันครบกำหนดอายุ	120000000	1.03949	5.399	02/07/2019	29/11/2019	04/12/2019
1043	WHA19C2002A	WHA	ชำระเงินสดส่วนต่าง	ใช้สิทธิครั้งเดียว ณ วันครบกำหนดอายุ	120000000	1.18453	5.743	10/09/2019	28/02/2020	04/03/2020

No.	ชื่อย่อใบสำคัญแสดงสิทธิ อนุพันธ์	หลักทรัพย์ อ้างอิง	การส่งมอบเมื่อใช้ สิทธิ	ประเภทการใช้สิทธิ	จำนวนที่เสนอขาย (หน่วย)	อัตราใช้สิทธิต่อ หน่วย (UL: 1 DW)	ราคาใช้สิทธิ (บาท)	วันซื้อขาย วันแรก	วันซื้อขาย สุดท้าย	วันหมดอายุ
1044	WHA19C2004A	WHA	ชำระเงินสดส่วนต่าง	ใช้สิทธิครั้งเดียว ณ วันครบกำหนดอายุ	120000000	1.00861	5.055	14/11/2019	30/04/2020	08/05/2020
1045	WHA19C2005A	WHA	ชำระเงินสดส่วนต่าง	ใช้สิทธิครั้งเดียว ณ วันครบกำหนดอายุ	120000000	1.07424	4.194	27/12/2019	29/05/2020	04/06/2020
1046	WHA19C2006A	WHA	ชำระเงินสดส่วนต่าง	ใช้สิทธิครั้งเดียว ณ วันครบกำหนดอายุ	120000000	1.17302	3.626	23/01/2020	30/06/2020	03/07/2020
1047	WHA19C2010A	WHA	ชำระเงินสดส่วนต่าง	ใช้สิทธิครั้งเดียว ณ วันครบกำหนดอายุ	120000000	0.88742	3.41	13/04/2020	30/10/2020	04/11/2020
1048	WHA19C2011A	WHA	ชำระเงินสดส่วนต่าง	ใช้สิทธิครั้งเดียว ณ วันครบกำหนดอายุ	120000000	0.89563	4.11	09/06/2020	30/11/2020	03/12/2020
1049	WHA19P2011A	WHA	ชำระเงินสดส่วนต่าง	ใช้สิทธิครั้งเดียว ณ วันครบกำหนดอายุ	60000000	2.10845	2.332	08/07/2020	30/11/2020	03/12/2020
1050	WHAU19C1907A	WHAUP	ชำระเงินสดส่วนต่าง	ใช้สิทธิครั้งเดียว ณ วันครบกำหนดอายุ	120000000	0.57604	6.558	01/02/2019	31/07/2019	05/08/2019
1051	WHAU19C2012A	WHAUP	ชำระเงินสดส่วนต่าง	ใช้สิทธิครั้งเดียว ณ วันครบกำหนดอายุ	120000000	1.46028	4.94	28/08/2020	30/12/2020	06/01/2021
1052	WORK19C1906A	WORK	ชำระเงินสดส่วนต่าง	ใช้สิทธิครั้งเดียว ณ วันครบกำหนดอายุ	100000000	0.21218	27.492	10/01/2019	28/06/2019	03/07/2019
1053	WORK19C1908A	WORK	ชำระเงินสดส่วนต่าง	ใช้สิทธิครั้งเดียว ณ วันครบกำหนดอายุ	120000000	0.09804	33	26/03/2019	30/08/2019	04/09/2019
1054	WORK19C1910A	WORK	ชำระเงินสดส่วนต่าง	ใช้สิทธิครั้งเดียว ณ วันครบกำหนดอายุ	85000000	0.2439	27	22/05/2019	31/10/2019	05/11/2019

1.6.2 ใบสำคัญแสดงสิทธิอนุพันธ์ที่ยังมีอายุ (Outstanding) ณ วันที่ 31 ธันวาคม 2563 จำนวน 306 วัน

[illegible]

[illegible]



[illegible]

ประจำปี 2563

ประจำปี 2563

[illegible]

ประจำปี 2563

[illegible]



ประจำปี 2563



[illegible]

[illegible]

[illegible]

โดยรายละเอียดของใบสำคัญแสดงสิทธิอนุพันธ์แต่ละรุ่นมีดังนี้

No.	ชื่อย่อใบสำคัญแสดงสิทธิอนุพันธ์	หลักทรัพย์อ้างอิง	การส่งมอบเมื่อใช้สิทธิ	ประเภทการใช้สิทธิ	จำนวนที่เสนอขาย (หน่วย)	อัตราใช้สิทธิต่อหน่วย (UL: 1 DW)	ราคาใช้สิทธิ (บาท)	วันซื้อขายวันแรก	วันซื้อขายสุดท้าย	วันหมดอายุ
1	ACE19C2103A	ACE	ชำระเงินสดส่วนต่าง	ใช้สิทธิครั้งเดียว ณ วันครบกำหนดอายุ	120000000	1.36986	4.2	11/11/2020	05/03/2021	10/03/2021
2	ACE19C2104A	ACE	ชำระเงินสดส่วนต่าง	ใช้สิทธิครั้งเดียว ณ วันครบกำหนดอายุ	120000000	1.2987	5.5	26/11/2020	02/04/2021	08/04/2021
3	ADVA19C2101A	ADVANC	ชำระเงินสดส่วนต่าง	ใช้สิทธิครั้งเดียว ณ วันครบกำหนดอายุ	120000000	0.07937	215	05/10/2020	29/01/2021	03/02/2021
4	ADVA19C2104A	ADVANC	ชำระเงินสดส่วนต่าง	ใช้สิทธิครั้งเดียว ณ วันครบกำหนดอายุ	120000000	0.05405	211	04/12/2020	02/04/2021	08/04/2021
5	ADVA19P2104A	ADVANC	ชำระเงินสดส่วนต่าง	ใช้สิทธิครั้งเดียว ณ วันครบกำหนดอายุ	120000000	0.06579	150	04/12/2020	02/04/2021	08/04/2021
6	AEON19C2101A	AEONTS	ชำระเงินสดส่วนต่าง	ใช้สิทธิครั้งเดียว ณ วันครบกำหนดอายุ	120000000	0.06851	169.634	07/10/2020	29/01/2021	03/02/2021
7	AEON19C2102A	AEONTS	ชำระเงินสดส่วนต่าง	ใช้สิทธิครั้งเดียว ณ วันครบกำหนดอายุ	120000000	0.05121	182.455	16/10/2020	25/02/2021	03/03/2021
8	AEON19C2104A	AEONTS	ชำระเงินสดส่วนต่าง	ใช้สิทธิครั้งเดียว ณ วันครบกำหนดอายุ	120000000	0.04808	222	03/12/2020	02/04/2021	08/04/2021
9	AEON19C2104B	AEONTS	ชำระเงินสดส่วนต่าง	ใช้สิทธิครั้งเดียว ณ วันครบกำหนดอายุ	120000000	0.02597	300	28/12/2020	02/04/2021	08/04/2021
10	AMAT19C2101A	AMATA	ชำระเงินสดส่วนต่าง	ใช้สิทธิครั้งเดียว ณ วันครบกำหนดอายุ	120000000	0.25316	15.4	06/10/2020	29/01/2021	03/02/2021
11	AMAT19C2103A	AMATA	ชำระเงินสดส่วนต่าง	ใช้สิทธิครั้งเดียว ณ วันครบกำหนดอายุ	120000000	0.26316	21.3	25/11/2020	05/03/2021	10/03/2021
12	AOT19C2102A	AOT	ชำระเงินสดส่วนต่าง	ใช้สิทธิครั้งเดียว ณ วันครบกำหนดอายุ	120000000	0.11527	63.816	02/11/2020	25/02/2021	03/03/2021
13	AOT19C2103A	AOT	ชำระเงินสดส่วนต่าง	ใช้สิทธิครั้งเดียว ณ วันครบกำหนดอายุ	120000000	0.11527	89.742	12/11/2020	05/03/2021	10/03/2021
14	AOT19C2104A	AOT	ชำระเงินสดส่วนต่าง	ใช้สิทธิครั้งเดียว ณ วันครบกำหนดอายุ	120000000	0.13196	86.75	03/12/2020	02/04/2021	08/04/2021
15	AOT19P2102A	AOT	ชำระเงินสดส่วนต่าง	ใช้สิทธิครั้งเดียว ณ วันครบกำหนดอายุ	120000000	0.16998	39.387	02/11/2020	25/02/2021	03/03/2021

No.	ชื่อย่อใบสำคัญ แสดงสิทธิอนุพันธ์	หลักทรัพย์ อ้างอิง	การส่งมอบเมื่อใช้สิทธิ	ประเภทการใช้สิทธิ	จำนวนที่เสนอขาย (หน่วย)	อัตราใช้สิทธิต่อ หน่วย (UL: 1 DW)	ราคาใช้ สิทธิ (บาท)	วันซื้อขายวัน แรก	วันซื้อขาย สุดท้าย	วันหมดอายุ
16	AOT19P2103A	AOT	ชำระเงินสดส่วนต่าง	ใช้สิทธิครั้งเดียว ณ วันครบกำหนดอายุ	120000000	0.13929	51.352	11/11/2020	05/03/2021	10/03/2021
17	AP19C2104A	AP	ชำระเงินสดส่วนต่าง	ใช้สิทธิครั้งเดียว ณ วันครบกำหนดอายุ	120000000	0.5	9.45	26/11/2020	02/04/2021	08/04/2021
18	AWC19C2101A	AWC	ชำระเงินสดส่วนต่าง	ใช้สิทธิครั้งเดียว ณ วันครบกำหนดอายุ	120000000	1.28205	5.05	28/09/2020	29/01/2021	03/02/2021
19	AWC19C2102A	AWC	ชำระเงินสดส่วนต่าง	ใช้สิทธิครั้งเดียว ณ วันครบกำหนดอายุ	120000000	1.17647	4.2	15/10/2020	25/02/2021	03/03/2021
20	AWC19C2103A	AWC	ชำระเงินสดส่วนต่าง	ใช้สิทธิครั้งเดียว ณ วันครบกำหนดอายุ	120000000	1.1236	3.68	29/10/2020	31/03/2021	05/04/2021
21	AWC19C2104A	AWC	ชำระเงินสดส่วนต่าง	ใช้สิทธิครั้งเดียว ณ วันครบกำหนดอายุ	120000000	2.27273	8.7	01/12/2020	02/04/2021	08/04/2021
22	AWC19C2104B	AWC	ชำระเงินสดส่วนต่าง	ใช้สิทธิครั้งเดียว ณ วันครบกำหนดอายุ	120000000	0.47619	6.75	14/12/2020	02/04/2021	08/04/2021
23	AWC19P2102B	AWC	ชำระเงินสดส่วนต่าง	ใช้สิทธิครั้งเดียว ณ วันครบกำหนดอายุ	120000000	3.44828	2.06	04/11/2020	25/02/2021	03/03/2021
24	AWC19P2104A	AWC	ชำระเงินสดส่วนต่าง	ใช้สิทธิครั้งเดียว ณ วันครบกำหนดอายุ	120000000	4.7619	2.65	01/12/2020	02/04/2021	08/04/2021
25	BANP19C2102A	BANPU	ชำระเงินสดส่วนต่าง	ใช้สิทธิครั้งเดียว ณ วันครบกำหนดอายุ	120000000	0.4878	8.8	09/10/2020	25/02/2021	03/03/2021
26	BANP19C2103A	BANPU	ชำระเงินสดส่วนต่าง	ใช้สิทธิครั้งเดียว ณ วันครบกำหนดอายุ	120000000	0.5618	11	24/11/2020	05/03/2021	10/03/2021
27	BANP19C2105A	BANPU	ชำระเงินสดส่วนต่าง	ใช้สิทธิครั้งเดียว ณ วันครบกำหนดอายุ	120000000	0.22727	13.4	18/12/2020	07/05/2021	12/05/2021
28	BANP19P2102A	BANPU	ชำระเงินสดส่วนต่าง	ใช้สิทธิครั้งเดียว ณ วันครบกำหนดอายุ	120000000	0.66667	5.1	26/10/2020	25/02/2021	03/03/2021
29	BANP19P2104A	BANPU	ชำระเงินสดส่วนต่าง	ใช้สิทธิครั้งเดียว ณ วันครบกำหนดอายุ	120000000	0.66667	6.95	03/12/2020	02/04/2021	08/04/2021
30	BBL19C2101A	BBL	ชำระเงินสดส่วนต่าง	ใช้สิทธิครั้งเดียว ณ วันครบกำหนดอายุ	120000000	0.05025	125	30/09/2020	29/01/2021	03/02/2021
31	BBL19C2101B	BBL	ชำระเงินสดส่วนต่าง	ใช้สิทธิครั้งเดียว ณ วันครบกำหนดอายุ	120000000	0.11236	120	15/10/2020	29/01/2021	03/02/2021
32	BBL19C2103A	BBL	ชำระเงินสดส่วนต่าง	ใช้สิทธิครั้งเดียว ณ วันครบกำหนดอายุ	120000000	0.07692	166	17/11/2020	05/03/2021	10/03/2021
33	BBL19C2104A	BBL	ชำระเงินสดส่วนต่าง	ใช้สิทธิครั้งเดียว ณ วันครบกำหนดอายุ	120000000	0.05128	168	14/12/2020	02/04/2021	08/04/2021
34	BBL19P2103A	BBL	ชำระเงินสดส่วนต่าง	ใช้สิทธิครั้งเดียว ณ วันครบกำหนดอายุ	120000000	0.07194	87	13/11/2020	05/03/2021	10/03/2021

No.	ชื่อย่อใบสำคัญ แสดงสิทธิอนุพันธ์	หลักทรัพย์ อ้างอิง	การส่งมอบเมื่อใช้สิทธิ	ประเภทการใช้สิทธิ	จำนวนที่เสนอขาย (หน่วย)	อัตราใช้สิทธิต่อ หน่วย (UL: 1 DW)	ราคาใช้ สิทธิ (บาท)	วันซื้อขายวัน แรก	วันซื้อขาย สุดท้าย	วันหมดอายุ
35	BBL19P2104A	BBL	ชำระเงินสดส่วนต่าง	ใช้สิทธิครั้งเดียว ณ วันครบกำหนดอายุ	120000000	0.06452	104	16/12/2020	02/04/2021	08/04/2021
36	BCH19C2103A	BCH	ชำระเงินสดส่วนต่าง	ใช้สิทธิครั้งเดียว ณ วันครบกำหนดอายุ	120000000	0.21277	17.2	29/10/2020	31/03/2021	05/04/2021
37	BCP19C2102A	BCP	ชำระเงินสดส่วนต่าง	ใช้สิทธิครั้งเดียว ณ วันครบกำหนดอายุ	120000000	0.2381	19.4	16/10/2020	25/02/2021	03/03/2021
38	BCP19C2104A	BCP	ชำระเงินสดส่วนต่าง	ใช้สิทธิครั้งเดียว ณ วันครบกำหนดอายุ	120000000	0.2381	23.8	26/11/2020	02/04/2021	08/04/2021
39	BCPG19C2101A	BCPG	ชำระเงินสดส่วนต่าง	ใช้สิทธิครั้งเดียว ณ วันครบกำหนดอายุ	120000000	0.28575	15.149	06/10/2020	29/01/2021	03/02/2021
40	BCPG19C2105A	BCPG	ชำระเงินสดส่วนต่าง	ใช้สิทธิครั้งเดียว ณ วันครบกำหนดอายุ	120000000	0.23529	18.7	24/11/2020	07/05/2021	12/05/2021
41	BDMS19C2102A	BDMS	ชำระเงินสดส่วนต่าง	ใช้สิทธิครั้งเดียว ณ วันครบกำหนดอายุ	120000000	0.27322	24.2	08/10/2020	25/02/2021	03/03/2021
42	BDMS19C2104A	BDMS	ชำระเงินสดส่วนต่าง	ใช้สิทธิครั้งเดียว ณ วันครบกำหนดอายุ	120000000	0.26316	27.5	09/12/2020	02/04/2021	08/04/2021
43	BDMS19P2102A	BDMS	ชำระเงินสดส่วนต่าง	ใช้สิทธิครั้งเดียว ณ วันครบกำหนดอายุ	120000000	0.3876	15.1	15/10/2020	25/02/2021	03/03/2021
44	BDMS19P2104A	BDMS	ชำระเงินสดส่วนต่าง	ใช้สิทธิครั้งเดียว ณ วันครบกำหนดอายุ	120000000	0.32258	18.3	16/12/2020	02/04/2021	08/04/2021
45	BEM19C2101A	BEM	ชำระเงินสดส่วนต่าง	ใช้สิทธิครั้งเดียว ณ วันครบกำหนดอายุ	120000000	0.45872	11	23/09/2020	29/01/2021	03/02/2021
46	BEM19C2102A	BEM	ชำระเงินสดส่วนต่าง	ใช้สิทธิครั้งเดียว ณ วันครบกำหนดอายุ	120000000	0.48077	10.2	21/10/2020	25/02/2021	03/03/2021
47	BEM19P2102A	BEM	ชำระเงินสดส่วนต่าง	ใช้สิทธิครั้งเดียว ณ วันครบกำหนดอายุ	120000000	0.5988	6.8	21/10/2020	25/02/2021	03/03/2021
48	BGRI19C2101A	BGRIM	ชำระเงินสดส่วนต่าง	ใช้สิทธิครั้งเดียว ณ วันครบกำหนดอายุ	120000000	0.09259	52	28/09/2020	29/01/2021	03/02/2021
49	BGRI19C2105A	BGRIM	ชำระเงินสดส่วนต่าง	ใช้สิทธิครั้งเดียว ณ วันครบกำหนดอายุ	120000000	0.08772	62.5	08/12/2020	07/05/2021	12/05/2021
50	BGRI19P2102A	BGRIM	ชำระเงินสดส่วนต่าง	ใช้สิทธิครั้งเดียว ณ วันครบกำหนดอายุ	120000000	0.13158	31.5	03/11/2020	25/02/2021	03/03/2021
51	BH19C2101A	BH	ชำระเงินสดส่วนต่าง	ใช้สิทธิครั้งเดียว ณ วันครบกำหนดอายุ	120000000	0.09901	112	02/10/2020	29/01/2021	03/02/2021
52	BH19C2103A	BH	ชำระเงินสดส่วนต่าง	ใช้สิทธิครั้งเดียว ณ วันครบกำหนดอายุ	120000000	0.06173	152	16/11/2020	05/03/2021	10/03/2021
53	BH19C2104A	BH	ชำระเงินสดส่วนต่าง	ใช้สิทธิครั้งเดียว ณ วันครบกำหนดอายุ	120000000	0.04762	172	30/11/2020	02/04/2021	08/04/2021

No.	ชื่อย่อใบสำคัญ แสดงสิทธิอนุพันธ์	หลักทรัพย์ อ้างอิง	การส่งมอบเมื่อใช้สิทธิ	ประเภทการใช้สิทธิ	จำนวนที่เสนอขาย (หน่วย)	อัตราใช้สิทธิต่อ หน่วย (UL: 1 DW)	ราคาใช้ สิทธิ (บาท)	วันซื้อขายวัน แรก	วันซื้อขาย สุดท้าย	วันหมดอายุ
54	BH19P2104A	BH	ชำระเงินสดส่วนต่าง	ใช้สิทธิครั้งเดียว ณ วันครบกำหนดอายุ	120000000	0.06579	98.5	16/12/2020	02/04/2021	08/04/2021
55	BJC19C2103A	BJC	ชำระเงินสดส่วนต่าง	ใช้สิทธิครั้งเดียว ณ วันครบกำหนดอายุ	120000000	0.09804	41.8	19/10/2020	31/03/2021	05/04/2021
56	BJC19C2106A	BJC	ชำระเงินสดส่วนต่าง	ใช้สิทธิครั้งเดียว ณ วันครบกำหนดอายุ	120000000	0.09804	48.5	16/12/2020	04/06/2021	09/06/2021
57	BPP19C2106A	BPP	ชำระเงินสดส่วนต่าง	ใช้สิทธิครั้งเดียว ณ วันครบกำหนดอายุ	120000000	0.22222	22.5	16/12/2020	04/06/2021	09/06/2021
58	BTS19C2102A	BTS	ชำระเงินสดส่วนต่าง	ใช้สิทธิครั้งเดียว ณ วันครบกำหนดอายุ	120000000	0.51558	11.027	21/10/2020	25/02/2021	03/03/2021
59	BTS19C2104A	BTS	ชำระเงินสดส่วนต่าง	ใช้สิทธิครั้งเดียว ณ วันครบกำหนดอายุ	120000000	0.27452	14.768	18/11/2020	02/04/2021	08/04/2021
60	BTS19P2102A	BTS	ชำระเงินสดส่วนต่าง	ใช้สิทธิครั้งเดียว ณ วันครบกำหนดอายุ	120000000	0.62698	7.384	21/10/2020	25/02/2021	03/03/2021
61	CBG19C2101A	CBG	ชำระเงินสดส่วนต่าง	ใช้สิทธิครั้งเดียว ณ วันครบกำหนดอายุ	120000000	0.05405	160	14/10/2020	29/01/2021	03/02/2021
62	CBG19C2102A	CBG	ชำระเงินสดส่วนต่าง	ใช้สิทธิครั้งเดียว ณ วันครบกำหนดอายุ	120000000	0.05263	147	04/11/2020	25/02/2021	03/03/2021
63	CBG19P2103A	CBG	ชำระเงินสดส่วนต่าง	ใช้สิทธิครั้งเดียว ณ วันครบกำหนดอายุ	120000000	0.11765	82	24/11/2020	05/03/2021	10/03/2021
64	CENT19C2101A	CENTEL	ชำระเงินสดส่วนต่าง	ใช้สิทธิครั้งเดียว ณ วันครบกำหนดอายุ	120000000	0.26455	28.8	15/10/2020	29/01/2021	03/02/2021
65	CENT19C2104A	CENTEL	ชำระเงินสดส่วนต่าง	ใช้สิทธิครั้งเดียว ณ วันครบกำหนดอายุ	120000000	0.08621	34	30/11/2020	02/04/2021	08/04/2021
66	CHG19C2103A	CHG	ชำระเงินสดส่วนต่าง	ใช้สิทธิครั้งเดียว ณ วันครบกำหนดอายุ	120000000	1.26582	3.25	29/10/2020	31/03/2021	05/04/2021
67	CK19C2103A	CK	ชำระเงินสดส่วนต่าง	ใช้สิทธิครั้งเดียว ณ วันครบกำหนดอายุ	120000000	0.21978	20.7	20/10/2020	31/03/2021	05/04/2021
68	CK19P2102A	CK	ชำระเงินสดส่วนต่าง	ใช้สิทธิครั้งเดียว ณ วันครบกำหนดอายุ	120000000	0.33898	12.2	26/10/2020	25/02/2021	03/03/2021
69	CKP19C2101A	CKP	ชำระเงินสดส่วนต่าง	ใช้สิทธิครั้งเดียว ณ วันครบกำหนดอายุ	120000000	0.51813	6.9	07/10/2020	29/01/2021	03/02/2021
70	CKP19C2102A	CKP	ชำระเงินสดส่วนต่าง	ใช้สิทธิครั้งเดียว ณ วันครบกำหนดอายุ	120000000	1.25	6.1	20/10/2020	25/02/2021	03/03/2021
71	CKP19C2104A	CKP	ชำระเงินสดส่วนต่าง	ใช้สิทธิครั้งเดียว ณ วันครบกำหนดอายุ	120000000	0.4717	6.7	26/11/2020	02/04/2021	08/04/2021
72	COM719C2103A	COM7	ชำระเงินสดส่วนต่าง	ใช้สิทธิครั้งเดียว ณ วันครบกำหนดอายุ	120000000	0.12987	60	13/11/2020	05/03/2021	10/03/2021



No.	ชื่อย่อใบสำคัญ แสดงสิทธิอนุพันธ์	หลักทรัพย์ อ้างอิง	การส่งมอบเมื่อใช้สิทธิ	ประเภทการใช้สิทธิ	จำนวนที่เสนอขาย (หน่วย)	อัตราใช้สิทธิต่อ หน่วย (UL: 1 DW)	ราคาใช้ สิทธิ (บาท)	วันซื้อขายวัน แรก	วันซื้อขาย สุดท้าย	วันหมดอายุ
73	COM719C2104A	COM7	ชำระเงินสดส่วนต่าง	ใช้สิทธิครั้งเดียว ณ วันครบกำหนดอายุ	120000000	0.10101	51	17/12/2020	02/04/2021	08/04/2021
74	COM719P2101A	COM7	ชำระเงินสดส่วนต่าง	ใช้สิทธิครั้งเดียว ณ วันครบกำหนดอายุ	120000000	0.22727	26.25	02/10/2020	29/01/2021	03/02/2021
75	COM719P2102A	COM7	ชำระเงินสดส่วนต่าง	ใช้สิทธิครั้งเดียว ณ วันครบกำหนดอายุ	120000000	0.17241	30.8	30/10/2020	25/02/2021	03/03/2021
76	CPAL19C2102A	CPALL	ชำระเงินสดส่วนต่าง	ใช้สิทธิครั้งเดียว ณ วันครบกำหนดอายุ	120000000	0.13158	76	14/10/2020	25/02/2021	03/03/2021
77	CPAL19C2103A	CPALL	ชำระเงินสดส่วนต่าง	ใช้สิทธิครั้งเดียว ณ วันครบกำหนดอายุ	120000000	0.12195	69	29/10/2020	31/03/2021	05/04/2021
78	CPAL19P2101A	CPALL	ชำระเงินสดส่วนต่าง	ใช้สิทธิครั้งเดียว ณ วันครบกำหนดอายุ	120000000	0.15385	48.2	05/10/2020	29/01/2021	03/02/2021
79	CPAL19P2104A	CPALL	ชำระเงินสดส่วนต่าง	ใช้สิทธิครั้งเดียว ณ วันครบกำหนดอายุ	120000000	0.13889	53.7	16/12/2020	02/04/2021	08/04/2021
80	CPF19C2102A	CPF	ชำระเงินสดส่วนต่าง	ใช้สิทธิครั้งเดียว ณ วันครบกำหนดอายุ	120000000	0.08333	32.5	29/09/2020	26/02/2021	03/03/2021
81	CPF19C2103A	CPF	ชำระเงินสดส่วนต่าง	ใช้สิทธิครั้งเดียว ณ วันครบกำหนดอายุ	120000000	0.10753	32	06/11/2020	31/03/2021	05/04/2021
82	CPF19P2101A	CPF	ชำระเงินสดส่วนต่าง	ใช้สิทธิครั้งเดียว ณ วันครบกำหนดอายุ	120000000	0.14706	23	14/10/2020	29/01/2021	03/02/2021
83	CPN19C2102A	CPN	ชำระเงินสดส่วนต่าง	ใช้สิทธิครั้งเดียว ณ วันครบกำหนดอายุ	120000000	0.09615	54	19/10/2020	25/02/2021	03/03/2021
84	CPN19C2104A	CPN	ชำระเงินสดส่วนต่าง	ใช้สิทธิครั้งเดียว ณ วันครบกำหนดอายุ	120000000	0.08929	72	20/11/2020	02/04/2021	08/04/2021
85	CPN19P2101A	CPN	ชำระเงินสดส่วนต่าง	ใช้สิทธิครั้งเดียว ณ วันครบกำหนดอายุ	120000000	0.13889	30.5	29/10/2020	29/01/2021	03/02/2021
86	CRC19C2101A	CRC	ชำระเงินสดส่วนต่าง	ใช้สิทธิครั้งเดียว ณ วันครบกำหนดอายุ	120000000	0.1087	35	01/10/2020	29/01/2021	03/02/2021
87	CRC19C2104A	CRC	ชำระเงินสดส่วนต่าง	ใช้สิทธิครั้งเดียว ณ วันครบกำหนดอายุ	120000000	0.09615	46.5	24/11/2020	02/04/2021	08/04/2021
88	DOHO19C2101A	DOHOME	ชำระเงินสดส่วนต่าง	ใช้สิทธิครั้งเดียว ณ วันครบกำหนดอายุ	120000000	0.24691	20	05/10/2020	29/01/2021	03/02/2021
89	DOHO19C2103A	DOHOME	ชำระเงินสดส่วนต่าง	ใช้สิทธิครั้งเดียว ณ วันครบกำหนดอายุ	120000000	0.26247	18.5	12/11/2020	05/03/2021	10/03/2021
90	DTAC19C2101A	DTAC	ชำระเงินสดส่วนต่าง	ใช้สิทธิครั้งเดียว ณ วันครบกำหนดอายุ	120000000	0.09901	40.75	25/09/2020	29/01/2021	03/02/2021

No.	ชื่อย่อใบสำคัญ แสดงสิทธิอนุพันธ์	หลักทรัพย์ อ้างอิง	การส่งมอบเมื่อใช้สิทธิ	ประเภทการใช้สิทธิ	จำนวนที่เสนอขาย (หน่วย)	อัตราใช้สิทธิต่อ หน่วย (UL: 1 DW)	ราคาใช้ สิทธิ (บาท)	วันซื้อขายวัน แรก	วันซื้อขาย สุดท้าย	วันหมดอายุ
91	DTAC19C2103A	DTAC	ชำระเงินสดส่วนต่าง	ใช้สิทธิครั้งเดียว ณ วันครบกำหนดอายุ	120000000	0.10152	35.648	04/11/2020	31/03/2021	05/04/2021
92	DTAC19C2105A	DTAC	ชำระเงินสดส่วนต่าง	ใช้สิทธิครั้งเดียว ณ วันครบกำหนดอายุ	120000000	0.09518	45.029	16/12/2020	07/05/2021	12/05/2021
93	DTAC19P2103A	DTAC	ชำระเงินสดส่วนต่าง	ใช้สิทธิครั้งเดียว ณ วันครบกำหนดอายุ	120000000	0.14805	25.141	17/11/2020	05/03/2021	10/03/2021
94	EA19C2101A	EA	ชำระเงินสดส่วนต่าง	ใช้สิทธิครั้งเดียว ณ วันครบกำหนดอายุ	120000000	0.09709	48.5	06/10/2020	29/01/2021	03/02/2021
95	EA19C2104A	EA	ชำระเงินสดส่วนต่าง	ใช้สิทธิครั้งเดียว ณ วันครบกำหนดอายุ	120000000	0.1087	61	01/12/2020	02/04/2021	08/04/2021
96	EA19P2102A	EA	ชำระเงินสดส่วนต่าง	ใช้สิทธิครั้งเดียว ณ วันครบกำหนดอายุ	120000000	0.13699	32.8	05/11/2020	25/02/2021	03/03/2021
97	EA19P2103A	EA	ชำระเงินสดส่วนต่าง	ใช้สิทธิครั้งเดียว ณ วันครบกำหนดอายุ	180000000	0.13889	34.5	16/11/2020	05/03/2021	10/03/2021
98	EGCO19C2102A	EGCO	ชำระเงินสดส่วนต่าง	ใช้สิทธิครั้งเดียว ณ วันครบกำหนดอายุ	120000000	0.05076	212	27/10/2020	25/02/2021	03/03/2021
99	EGCO19C2103A	EGCO	ชำระเงินสดส่วนต่าง	ใช้สิทธิครั้งเดียว ณ วันครบกำหนดอายุ	120000000	0.02632	255	25/11/2020	05/03/2021	10/03/2021
100	EPG19C2102A	EPG	ชำระเงินสดส่วนต่าง	ใช้สิทธิครั้งเดียว ณ วันครบกำหนดอายุ	120000000	1.20876	6.205	16/10/2020	25/02/2021	03/03/2021
101	EPG19C2103A	EPG	ชำระเงินสดส่วนต่าง	ใช้สิทธิครั้งเดียว ณ วันครบกำหนดอายุ	120000000	0.47226	6.993	05/11/2020	31/03/2021	05/04/2021
102	EPG19C2105A	EPG	ชำระเงินสดส่วนต่าง	ใช้สิทธิครั้งเดียว ณ วันครบกำหนดอายุ	120000000	0.45045	8.5	09/12/2020	07/05/2021	12/05/2021
103	ESSO19C2103A	ESSO	ชำระเงินสดส่วนต่าง	ใช้สิทธิครั้งเดียว ณ วันครบกำหนดอายุ	120000000	0.42553	8.3	19/10/2020	31/03/2021	05/04/2021
104	ESSO19C2104A	ESSO	ชำระเงินสดส่วนต่าง	ใช้สิทธิครั้งเดียว ณ วันครบกำหนดอายุ	120000000	0.48077	10.5	18/12/2020	02/04/2021	08/04/2021
105	GFPT19C2103A	GFPT	ชำระเงินสดส่วนต่าง	ใช้สิทธิครั้งเดียว ณ วันครบกำหนดอายุ	120000000	0.22222	13.8	04/11/2020	31/03/2021	05/04/2021
106	GFPT19C2105A	GFPT	ชำระเงินสดส่วนต่าง	ใช้สิทธิครั้งเดียว ณ วันครบกำหนดอายุ	120000000	0.21739	17.5	02/12/2020	07/05/2021	12/05/2021
107	GLOB19C2102A	GLOBAL	ชำระเงินสดส่วนต่าง	ใช้สิทธิครั้งเดียว ณ วันครบกำหนดอายุ	120000000	0.25	22.8	02/11/2020	25/02/2021	03/03/2021
108	GPSC19C2101A	GPSC	ชำระเงินสดส่วนต่าง	ใช้สิทธิครั้งเดียว ณ วันครบกำหนดอายุ	120000000	0.10753	84	23/09/2020	29/01/2021	03/02/2021
109	GPSC19C2101B	GPSC	ชำระเงินสดส่วนต่าง	ใช้สิทธิครั้งเดียว ณ วันครบกำหนดอายุ	120000000	0.10753	71	08/10/2020	29/01/2021	03/02/2021

No.	ชื่อย่อใบสำคัญ แสดงสิทธิอนุพันธ์	หลักทรัพย์ อ้างอิง	การส่งมอบเมื่อใช้สิทธิ	ประเภทการใช้สิทธิ	จำนวนที่เสนอขาย (หน่วย)	อัตราใช้สิทธิต่อ หน่วย (UL: 1 DW)	ราคาใช้ สิทธิ (บาท)	วันซื้อขายวัน แรก	วันซื้อขาย สุดท้าย	วันหมดอายุ
110	GPSC19C2102A	GPSC	ชำระเงินสดส่วนต่าง	ใช้สิทธิครั้งเดียว ณ วันครบกำหนดอายุ	120000000	0.10101	65	02/11/2020	25/02/2021	03/03/2021
111	GPSC19C2104A	GPSC	ชำระเงินสดส่วนต่าง	ใช้สิทธิครั้งเดียว ณ วันครบกำหนดอายุ	120000000	0.10256	88	18/12/2020	02/04/2021	08/04/2021
112	GPSC19C2105A	GPSC	ชำระเงินสดส่วนต่าง	ใช้สิทธิครั้งเดียว ณ วันครบกำหนดอายุ	120000000	0.12048	112	30/12/2020	07/05/2021	12/05/2021
113	GPSC19P2102A	GPSC	ชำระเงินสดส่วนต่าง	ใช้สิทธิครั้งเดียว ณ วันครบกำหนดอายุ	120000000	0.13333	43.5	22/10/2020	25/02/2021	03/03/2021
114	GPSC19P2103A	GPSC	ชำระเงินสดส่วนต่าง	ใช้สิทธิครั้งเดียว ณ วันครบกำหนดอายุ	120000000	0.19608	47	13/11/2020	05/03/2021	10/03/2021
115	GULF19C2101A	GULF	ชำระเงินสดส่วนต่าง	ใช้สิทธิครั้งเดียว ณ วันครบกำหนดอายุ	120000000	0.09174	39	10/09/2020	29/01/2021	03/02/2021
116	GULF19C2103A	GULF	ชำระเงินสดส่วนต่าง	ใช้สิทธิครั้งเดียว ณ วันครบกำหนดอายุ	120000000	0.08929	35.8	27/10/2020	31/03/2021	05/04/2021
117	GULF19C2105A	GULF	ชำระเงินสดส่วนต่าง	ใช้สิทธิครั้งเดียว ณ วันครบกำหนดอายุ	120000000	0.09259	44	18/12/2020	07/05/2021	12/05/2021
118	GULF19P2102A	GULF	ชำระเงินสดส่วนต่าง	ใช้สิทธิครั้งเดียว ณ วันครบกำหนดอายุ	120000000	0.13699	22.4	28/10/2020	25/02/2021	03/03/2021
119	GULF19P2103A	GULF	ชำระเงินสดส่วนต่าง	ใช้สิทธิครั้งเดียว ณ วันครบกำหนดอายุ	120000000	0.14925	26	11/11/2020	05/03/2021	10/03/2021
120	GULF19P2103B	GULF	ชำระเงินสดส่วนต่าง	ใช้สิทธิครั้งเดียว ณ วันครบกำหนดอายุ	120000000	0.14085	29.5	25/11/2020	05/03/2021	10/03/2021
121	GUNK19C2101A	GUNKUL	ชำระเงินสดส่วนต่าง	ใช้สิทธิครั้งเดียว ณ วันครบกำหนดอายุ	120000000	1.23457	3	14/09/2020	29/01/2021	03/02/2021
122	GUNK19C2103A	GUNKUL	ชำระเงินสดส่วนต่าง	ใช้สิทธิครั้งเดียว ณ วันครบกำหนดอายุ	120000000	1.1236	2.8	22/10/2020	31/03/2021	05/04/2021
123	HANA19C2101A	HANA	ชำระเงินสดส่วนต่าง	ใช้สิทธิครั้งเดียว ณ วันครบกำหนดอายุ	120000000	0.10233	67.125	16/10/2020	29/01/2021	03/02/2021
124	HANA19C2102A	HANA	ชำระเงินสดส่วนต่าง	ใช้สิทธิครั้งเดียว ณ วันครบกำหนดอายุ	120000000	0.10101	58	05/11/2020	25/02/2021	03/03/2021
125	HANA19C2103A	HANA	ชำระเงินสดส่วนต่าง	ใช้สิทธิครั้งเดียว ณ วันครบกำหนดอายุ	120000000	0.10989	54	12/11/2020	05/03/2021	10/03/2021
126	HANA19P2101A	HANA	ชำระเงินสดส่วนต่าง	ใช้สิทธิครั้งเดียว ณ วันครบกำหนดอายุ	120000000	0.4717	26.4	27/10/2020	29/01/2021	03/02/2021
127	HMPR19C2102A	HMPRO	ชำระเงินสดส่วนต่าง	ใช้สิทธิครั้งเดียว ณ วันครบกำหนดอายุ	120000000	0.22989	17.7	05/10/2020	26/02/2021	03/03/2021
128	INTU19C2101A	INTUCH	ชำระเงินสดส่วนต่าง	ใช้สิทธิครั้งเดียว ณ วันครบกำหนดอายุ	120000000	0.12346	62	07/10/2020	29/01/2021	03/02/2021

No.	ชื่อย่อใบสำคัญ แสดงสิทธิอนุพันธ์	หลักทรัพย์ อ้างอิง	การส่งมอบเมื่อใช้สิทธิ	ประเภทการใช้สิทธิ	จำนวนที่เสนอขาย (หน่วย)	อัตราใช้สิทธิต่อ หน่วย (UL: 1 DW)	ราคาใช้ สิทธิ (บาท)	วันซื้อขายวัน แรก	วันซื้อขาย สุดท้าย	วันหมดอายุ
129	INTU19C2103A	INTUCH	ชำระเงินสดส่วนต่าง	ใช้สิทธิครั้งเดียว ณ วันครบกำหนดอายุ	120000000	0.11364	71	25/11/2020	05/03/2021	10/03/2021
130	IRPC19C2101A	IRPC	ชำระเงินสดส่วนต่าง	ใช้สิทธิครั้งเดียว ณ วันครบกำหนดอายุ	120000000	1.16279	2.78	14/09/2020	29/01/2021	03/02/2021
131	IRPC19C2103A	IRPC	ชำระเงินสดส่วนต่าง	ใช้สิทธิครั้งเดียว ณ วันครบกำหนดอายุ	120000000	1.14943	2.52	26/10/2020	31/03/2021	05/04/2021
132	IRPC19C2104A	IRPC	ชำระเงินสดส่วนต่าง	ใช้สิทธิครั้งเดียว ณ วันครบกำหนดอายุ	120000000	1.26582	3.75	18/11/2020	02/04/2021	08/04/2021
133	IRPC19C2105A	IRPC	ชำระเงินสดส่วนต่าง	ใช้สิทธิครั้งเดียว ณ วันครบกำหนดอายุ	120000000	1.08696	4.84	14/12/2020	07/05/2021	12/05/2021
134	IVL19C2103A	IVL	ชำระเงินสดส่วนต่าง	ใช้สิทธิครั้งเดียว ณ วันครบกำหนดอายุ	120000000	0.10699	34.302	09/11/2020	05/03/2021	10/03/2021
135	IVL19C2103B	IVL	ชำระเงินสดส่วนต่าง	ใช้สิทธิครั้งเดียว ณ วันครบกำหนดอายุ	120000000	0.11974	38.776	12/11/2020	05/03/2021	10/03/2021
136	IVL19C2104A	IVL	ชำระเงินสดส่วนต่าง	ใช้สิทธิครั้งเดียว ณ วันครบกำหนดอายุ	120000000	0.10753	42.5	02/12/2020	02/04/2021	08/04/2021
137	IVL19C2105A	IVL	ชำระเงินสดส่วนต่าง	ใช้สิทธิครั้งเดียว ณ วันครบกำหนดอายุ	120000000	0.09901	49.5	17/12/2020	07/05/2021	12/05/2021
138	IVL19P2103A	IVL	ชำระเงินสดส่วนต่าง	ใช้สิทธิครั้งเดียว ณ วันครบกำหนดอายุ	120000000	0.12895	20.482	09/11/2020	05/03/2021	10/03/2021
139	IVL19P2104A	IVL	ชำระเงินสดส่วนต่าง	ใช้สิทธิครั้งเดียว ณ วันครบกำหนดอายุ	120000000	0.13333	24.4	24/11/2020	02/04/2021	08/04/2021
140	IVL19P2104B	IVL	ชำระเงินสดส่วนต่าง	ใช้สิทธิครั้งเดียว ณ วันครบกำหนดอายุ	120000000	0.13158	27.5	08/12/2020	02/04/2021	08/04/2021
141	JAS19C2101A	JAS	ชำระเงินสดส่วนต่าง	ใช้สิทธิครั้งเดียว ณ วันครบกำหนดอายุ	120000000	1.34749	3.288	18/09/2020	29/01/2021	03/02/2021
142	JAS19C2104A	JAS	ชำระเงินสดส่วนต่าง	ใช้สิทธิครั้งเดียว ณ วันครบกำหนดอายุ	120000000	1.29819	4.227	25/11/2020	02/04/2021	08/04/2021
143	JAS19P2101A	JAS	ชำระเงินสดส่วนต่าง	ใช้สิทธิครั้งเดียว ณ วันครบกำหนดอายุ	120000000	1.90092	1.879	28/10/2020	29/01/2021	03/02/2021
144	JAS19P2104A	JAS	ชำระเงินสดส่วนต่าง	ใช้สิทธิครั้งเดียว ณ วันครบกำหนดอายุ	120000000	2.5641	2.1	08/12/2020	02/04/2021	08/04/2021
145	JMT19C2102A	JMT	ชำระเงินสดส่วนต่าง	ใช้สิทธิครั้งเดียว ณ วันครบกำหนดอายุ	120000000	0.11111	44.8	06/11/2020	05/02/2021	10/02/2021
146	JMT19C2104A	JMT	ชำระเงินสดส่วนต่าง	ใช้สิทธิครั้งเดียว ณ วันครบกำหนดอายุ	120000000	0.10204	43.75	14/12/2020	02/04/2021	08/04/2021
147	KBAN19C2101A	KBANK	ชำระเงินสดส่วนต่าง	ใช้สิทธิครั้งเดียว ณ วันครบกำหนดอายุ	120000000	0.10811	92.75	25/09/2020	29/01/2021	03/02/2021

No.	ชื่อย่อใบสำคัญ แสดงสิทธิอนุพันธ์	หลักทรัพย์ อ้างอิง	การส่งมอบเมื่อใช้สิทธิ	ประเภทการใช้สิทธิ	จำนวนที่เสนอขาย (หน่วย)	อัตราใช้สิทธิต่อ หน่วย (UL: 1 DW)	ราคาใช้ สิทธิ (บาท)	วันซื้อขายวัน แรก	วันซื้อขาย สุดท้าย	วันหมดอายุ
148	KBAN19C2103A	KBANK	ชำระเงินสดส่วนต่าง	ใช้สิทธิครั้งเดียว ณ วันครบกำหนดอายุ	120000000	0.12048	126	20/11/2020	05/03/2021	10/03/2021
149	KBAN19C2103B	KBANK	ชำระเงินสดส่วนต่าง	ใช้สิทธิครั้งเดียว ณ วันครบกำหนดอายุ	120000000	0.05556	142	24/11/2020	05/03/2021	10/03/2021
150	KBAN19C2104A	KBANK	ชำระเงินสดส่วนต่าง	ใช้สิทธิครั้งเดียว ณ วันครบกำหนดอายุ	120000000	0.05319	164	14/12/2020	02/04/2021	08/04/2021
151	KBAN19P2103A	KBANK	ชำระเงินสดส่วนต่าง	ใช้สิทธิครั้งเดียว ณ วันครบกำหนดอายุ	120000000	0.13333	64	10/11/2020	05/03/2021	10/03/2021
152	KBAN19P2103B	KBANK	ชำระเงินสดส่วนต่าง	ใช้สิทธิครั้งเดียว ณ วันครบกำหนดอายุ	120000000	0.15385	73	18/11/2020	05/03/2021	10/03/2021
153	KBAN19P2104A	KBANK	ชำระเงินสดส่วนต่าง	ใช้สิทธิครั้งเดียว ณ วันครบกำหนดอายุ	120000000	0.06803	97.5	15/12/2020	02/04/2021	08/04/2021
154	KCE19C2102A	KCE	ชำระเงินสดส่วนต่าง	ใช้สิทธิครั้งเดียว ณ วันครบกำหนดอายุ	120000000	0.08621	48.5	16/10/2020	25/02/2021	03/03/2021
155	KCE19C2102B	KCE	ชำระเงินสดส่วนต่าง	ใช้สิทธิครั้งเดียว ณ วันครบกำหนดอายุ	120000000	0.09434	57.25	28/10/2020	25/02/2021	03/03/2021
156	KCE19P2101A	KCE	ชำระเงินสดส่วนต่าง	ใช้สิทธิครั้งเดียว ณ วันครบกำหนดอายุ	120000000	0.36364	18.2	06/10/2020	29/01/2021	03/02/2021
157	KCE19P2102A	KCE	ชำระเงินสดส่วนต่าง	ใช้สิทธิครั้งเดียว ณ วันครบกำหนดอายุ	120000000	0.35714	20.3	16/10/2020	25/02/2021	03/03/2021
158	KCE19P2104A	KCE	ชำระเงินสดส่วนต่าง	ใช้สิทธิครั้งเดียว ณ วันครบกำหนดอายุ	240000000	0.37037	22.2	01/12/2020	02/04/2021	08/04/2021
159	KKP19C2105A	KKP	ชำระเงินสดส่วนต่าง	ใช้สิทธิครั้งเดียว ณ วันครบกำหนดอายุ	120000000	0.08333	60	30/11/2020	07/05/2021	12/05/2021
160	KTB19C2101A	KTB	ชำระเงินสดส่วนต่าง	ใช้สิทธิครั้งเดียว ณ วันครบกำหนดอายุ	120000000	0.4878	11.2	01/10/2020	29/01/2021	03/02/2021
161	KTB19C2105A	KTB	ชำระเงินสดส่วนต่าง	ใช้สิทธิครั้งเดียว ณ วันครบกำหนดอายุ	120000000	0.21053	14	25/11/2020	07/05/2021	12/05/2021
162	KTC19C2101A	KTC	ชำระเงินสดส่วนต่าง	ใช้สิทธิครั้งเดียว ณ วันครบกำหนดอายุ	120000000	0.11111	48	07/10/2020	29/01/2021	03/02/2021
163	KTC19C2103A	KTC	ชำระเงินสดส่วนต่าง	ใช้สิทธิครั้งเดียว ณ วันครบกำหนดอายุ	120000000	0.11905	60	11/11/2020	05/03/2021	10/03/2021
164	KTC19C2104A	KTC	ชำระเงินสดส่วนต่าง	ใช้สิทธิครั้งเดียว ณ วันครบกำหนดอายุ	120000000	0.09434	69	01/12/2020	02/04/2021	08/04/2021
165	KTC19P2101A	KTC	ชำระเงินสดส่วนต่าง	ใช้สิทธิครั้งเดียว ณ วันครบกำหนดอายุ	120000000	0.15385	28.2	09/10/2020	29/01/2021	03/02/2021
166	KTC19P2103A	KTC	ชำระเงินสดส่วนต่าง	ใช้สิทธิครั้งเดียว ณ วันครบกำหนดอายุ	120000000	0.22727	29.7	23/11/2020	05/03/2021	10/03/2021

No.	ชื่อย่อใบสำคัญ แสดงสิทธิอนุพันธ์	หลักทรัพย์ อ้างอิง	การส่งมอบเมื่อใช้สิทธิ	ประเภทการใช้สิทธิ	จำนวนที่เสนอขาย (หน่วย)	อัตราใช้สิทธิต่อ หน่วย (UL: 1 DW)	ราคาใช้ สิทธิ (บาท)	วันซื้อขายวัน แรก	วันซื้อขาย สุดท้าย	วันหมดอายุ
167	KTC19P2104A	KTC	ชำระเงินสดส่วนต่าง	ใช้สิทธิครั้งเดียว ณ วันครบกำหนดอายุ	240000000	0.15873	38.2	01/12/2020	02/04/2021	08/04/2021
168	LH19C2101A	LH	ชำระเงินสดส่วนต่าง	ใช้สิทธิครั้งเดียว ณ วันครบกำหนดอายุ	120000000	0.5	8.6	29/09/2020	29/01/2021	03/02/2021
169	LH19C2105A	LH	ชำระเงินสดส่วนต่าง	ใช้สิทธิครั้งเดียว ณ วันครบกำหนดอายุ	120000000	0.45872	10.2	08/12/2020	07/05/2021	12/05/2021
170	MAJO19C2103A	MAJOR	ชำระเงินสดส่วนต่าง	ใช้สิทธิครั้งเดียว ณ วันครบกำหนดอายุ	120000000	0.21978	18.2	29/10/2020	31/03/2021	05/04/2021
171	MAJO19C2104A	MAJOR	ชำระเงินสดส่วนต่าง	ใช้สิทธิครั้งเดียว ณ วันครบกำหนดอายุ	120000000	0.21978	24.2	26/11/2020	02/04/2021	08/04/2021
172	MEGA19C2101A	MEGA	ชำระเงินสดส่วนต่าง	ใช้สิทธิครั้งเดียว ณ วันครบกำหนดอายุ	120000000	0.10753	47.5	01/10/2020	29/01/2021	03/02/2021
173	MEGA19C2105A	MEGA	ชำระเงินสดส่วนต่าง	ใช้สิทธิครั้งเดียว ณ วันครบกำหนดอายุ	120000000	0.09709	48.5	17/12/2020	07/05/2021	12/05/2021
174	MINT19C2102A	MINT	ชำระเงินสดส่วนต่าง	ใช้สิทธิครั้งเดียว ณ วันครบกำหนดอายุ	120000000	0.2439	24.5	20/10/2020	25/02/2021	03/03/2021
175	MINT19C2103A	MINT	ชำระเงินสดส่วนต่าง	ใช้สิทธิครั้งเดียว ณ วันครบกำหนดอายุ	120000000	0.34722	35	13/11/2020	05/03/2021	10/03/2021
176	MINT19C2104A	MINT	ชำระเงินสดส่วนต่าง	ใช้สิทธิครั้งเดียว ณ วันครบกำหนดอายุ	120000000	0.09434	33.5	27/11/2020	02/04/2021	08/04/2021
177	MINT19C2105A	MINT	ชำระเงินสดส่วนต่าง	ใช้สิทธิครั้งเดียว ณ วันครบกำหนดอายุ	120000000	0.08811	38.5	14/12/2020	07/05/2021	12/05/2021
178	MINT19P2101A	MINT	ชำระเงินสดส่วนต่าง	ใช้สิทธิครั้งเดียว ณ วันครบกำหนดอายุ	120000000	0.42373	14.4	08/10/2020	29/01/2021	03/02/2021
179	MINT19P2102A	MINT	ชำระเงินสดส่วนต่าง	ใช้สิทธิครั้งเดียว ณ วันครบกำหนดอายุ	120000000	0.4	13.1	02/11/2020	25/02/2021	03/03/2021
180	MINT19P2103A	MINT	ชำระเงินสดส่วนต่าง	ใช้สิทธิครั้งเดียว ณ วันครบกำหนดอายุ	120000000	0.57803	15.2	13/11/2020	05/03/2021	10/03/2021
181	MTC19C2103A	MTC	ชำระเงินสดส่วนต่าง	ใช้สิทธิครั้งเดียว ณ วันครบกำหนดอายุ	120000000	0.11765	73	23/11/2020	05/03/2021	10/03/2021
182	MTC19P2103A	MTC	ชำระเงินสดส่วนต่าง	ใช้สิทธิครั้งเดียว ณ วันครบกำหนดอายุ	120000000	0.25	37.3	20/11/2020	05/03/2021	10/03/2021
183	ORI19C2102A	ORI	ชำระเงินสดส่วนต่าง	ใช้สิทธิครั้งเดียว ณ วันครบกำหนดอายุ	120000000	0.51911	9.286	03/11/2020	25/02/2021	03/03/2021
184	ORI19C2105A	ORI	ชำระเงินสดส่วนต่าง	ใช้สิทธิครั้งเดียว ณ วันครบกำหนดอายุ	120000000	0.47749	11.953	16/12/2020	07/05/2021	12/05/2021

No.	ชื่อย่อใบสำคัญ แสดงสิทธิอนุพันธ์	หลักทรัพย์ อ้างอิง	การส่งมอบเมื่อใช้สิทธิ	ประเภทการใช้สิทธิ	จำนวนที่เสนอขาย (หน่วย)	อัตราใช้สิทธิต่อ หน่วย (UL: 1 DW)	ราคาใช้ สิทธิ (บาท)	วันซื้อขายวัน แรก	วันซื้อขาย สุดท้าย	วันหมดอายุ
185	OSP19C2101A	OSP	ชำระเงินสดส่วนต่าง	ใช้สิทธิครั้งเดียว ณ วันครบกำหนดอายุ	120000000	0.09901	45.5	23/09/2020	29/01/2021	03/02/2021
186	OSP19C2103A	OSP	ชำระเงินสดส่วนต่าง	ใช้สิทธิครั้งเดียว ณ วันครบกำหนดอายุ	120000000	0.09615	40.5	19/10/2020	31/03/2021	05/04/2021
187	OSP19C2105A	OSP	ชำระเงินสดส่วนต่าง	ใช้สิทธิครั้งเดียว ณ วันครบกำหนดอายุ	120000000	0.09901	47.5	18/12/2020	07/05/2021	12/05/2021
188	OSP19P2102A	OSP	ชำระเงินสดส่วนต่าง	ใช้สิทธิครั้งเดียว ณ วันครบกำหนดอายุ	120000000	0.12658	26.8	19/10/2020	25/02/2021	03/03/2021
189	PLAN19C2102A	PLANB	ชำระเงินสดส่วนต่าง	ใช้สิทธิครั้งเดียว ณ วันครบกำหนดอายุ	120000000	0.50611	7.014	22/10/2020	25/02/2021	03/03/2021
190	PLAN19C2105A	PLANB	ชำระเงินสดส่วนต่าง	ใช้สิทธิครั้งเดียว ณ วันครบกำหนดอายุ	120000000	0.47619	8.5	03/12/2020	07/05/2021	12/05/2021
191	PRM19C2101A	PRM	ชำระเงินสดส่วนต่าง	ใช้สิทธิครั้งเดียว ณ วันครบกำหนดอายุ	120000000	0.65947	13.281	12/10/2020	29/01/2021	03/02/2021
192	PRM19C2103A	PRM	ชำระเงินสดส่วนต่าง	ใช้สิทธิครั้งเดียว ณ วันครบกำหนดอายุ	120000000	0.58323	11.695	10/11/2020	05/03/2021	10/03/2021
193	PRM19C2106A	PRM	ชำระเงินสดส่วนต่าง	ใช้สิทธิครั้งเดียว ณ วันครบกำหนดอายุ	120000000	0.4386	10.1	24/12/2020	04/06/2021	09/06/2021
194	PTG19C2103A	PTG	ชำระเงินสดส่วนต่าง	ใช้สิทธิครั้งเดียว ณ วันครบกำหนดอายุ	120000000	0.28986	25	20/11/2020	05/03/2021	10/03/2021
195	PTG19C2104A	PTG	ชำระเงินสดส่วนต่าง	ใช้สิทธิครั้งเดียว ณ วันครบกำหนดอายุ	120000000	0.28986	23	17/12/2020	02/04/2021	08/04/2021
196	PTG19P2101A	PTG	ชำระเงินสดส่วนต่าง	ใช้สิทธิครั้งเดียว ณ วันครบกำหนดอายุ	120000000	0.42553	13.7	06/10/2020	29/01/2021	03/02/2021
197	PTT19C2101A	PTT	ชำระเงินสดส่วนต่าง	ใช้สิทธิครั้งเดียว ณ วันครบกำหนดอายุ	120000000	0.10204	39.5	30/09/2020	29/01/2021	03/02/2021
198	PTT19C2103A	PTT	ชำระเงินสดส่วนต่าง	ใช้สิทธิครั้งเดียว ณ วันครบกำหนดอายุ	120000000	0.11111	38.75	02/11/2020	31/03/2021	05/04/2021
199	PTT19C2104A	PTT	ชำระเงินสดส่วนต่าง	ใช้สิทธิครั้งเดียว ณ วันครบกำหนดอายุ	120000000	0.09434	47.5	20/11/2020	02/04/2021	08/04/2021
200	PTT19P2101A	PTT	ชำระเงินสดส่วนต่าง	ใช้สิทธิครั้งเดียว ณ วันครบกำหนดอายุ	120000000	0.15006	25.859	28/09/2020	29/01/2021	03/02/2021
201	PTT19P2103A	PTT	ชำระเงินสดส่วนต่าง	ใช้สิทธิครั้งเดียว ณ วันครบกำหนดอายุ	120000000	0.14493	27.2	10/11/2020	05/03/2021	10/03/2021
202	PTT19P2103B	PTT	ชำระเงินสดส่วนต่าง	ใช้สิทธิครั้งเดียว ณ วันครบกำหนดอายุ	120000000	0.14925	29.5	13/11/2020	05/03/2021	10/03/2021
203	PTT19P2104A	PTT	ชำระเงินสดส่วนต่าง	ใช้สิทธิครั้งเดียว ณ วันครบกำหนดอายุ	120000000	0.14085	34.5	15/12/2020	02/04/2021	08/04/2021



No.	ชื่อย่อใบสำคัญ แสดงสิทธิอนุพันธ์	หลักทรัพย์ อ้างอิง	การส่งมอบเมื่อใช้สิทธิ	ประเภทการใช้สิทธิ	จำนวนที่เสนอขาย (หน่วย)	อัตราใช้สิทธิต่อ หน่วย (UL: 1 DW)	ราคาใช้ สิทธิ (บาท)	วันซื้อขายวัน แรก	วันซื้อขาย สุดท้าย	วันหมดอายุ
204	PTTE19C2101A	PTTEP	ชำระเงินสดส่วนต่าง	ใช้สิทธิครั้งเดียว ณ วันครบกำหนดอายุ	120000000	0.10526	99	05/10/2020	29/01/2021	03/02/2021
205	PTTE19C2103A	PTTEP	ชำระเงินสดส่วนต่าง	ใช้สิทธิครั้งเดียว ณ วันครบกำหนดอายุ	120000000	0.11111	124	20/11/2020	05/03/2021	10/03/2021
206	PTTE19C2104A	PTTEP	ชำระเงินสดส่วนต่าง	ใช้สิทธิครั้งเดียว ณ วันครบกำหนดอายุ	120000000	0.0495	135	26/11/2020	02/04/2021	08/04/2021
207	PTTE19P2101A	PTTEP	ชำระเงินสดส่วนต่าง	ใช้สิทธิครั้งเดียว ณ วันครบกำหนดอายุ	120000000	0.23256	56.25	02/10/2020	29/01/2021	03/02/2021
208	PTTE19P2103A	PTTEP	ชำระเงินสดส่วนต่าง	ใช้สิทธิครั้งเดียว ณ วันครบกำหนดอายุ	120000000	0.13889	73	18/11/2020	05/03/2021	10/03/2021
209	PTTG19C2101A	PTTGC	ชำระเงินสดส่วนต่าง	ใช้สิทธิครั้งเดียว ณ วันครบกำหนดอายุ	120000000	0.09346	48.25	25/09/2020	29/01/2021	03/02/2021
210	PTTG19C2103A	PTTGC	ชำระเงินสดส่วนต่าง	ใช้สิทธิครั้งเดียว ณ วันครบกำหนดอายุ	120000000	0.10526	69	20/11/2020	05/03/2021	10/03/2021
211	PTTG19C2104A	PTTGC	ชำระเงินสดส่วนต่าง	ใช้สิทธิครั้งเดียว ณ วันครบกำหนดอายุ	120000000	0.10638	79	09/12/2020	02/04/2021	08/04/2021
212	PTTG19P2102A	PTTGC	ชำระเงินสดส่วนต่าง	ใช้สิทธิครั้งเดียว ณ วันครบกำหนดอายุ	120000000	0.13333	32.5	27/10/2020	25/02/2021	03/03/2021
213	PTTG19P2103A	PTTGC	ชำระเงินสดส่วนต่าง	ใช้สิทธิครั้งเดียว ณ วันครบกำหนดอายุ	120000000	0.14286	38.5	13/11/2020	05/03/2021	10/03/2021
214	PTTG19P2104A	PTTGC	ชำระเงินสดส่วนต่าง	ใช้สิทธิครั้งเดียว ณ วันครบกำหนดอายุ	120000000	0.13158	47.2	27/11/2020	02/04/2021	08/04/2021
215	QH19C2104A	QH	ชำระเงินสดส่วนต่าง	ใช้สิทธิครั้งเดียว ณ วันครบกำหนดอายุ	120000000	1.40845	3.05	10/11/2020	02/04/2021	08/04/2021
216	RATC19C2101A	RATCH	ชำระเงินสดส่วนต่าง	ใช้สิทธิครั้งเดียว ณ วันครบกำหนดอายุ	120000000	0.10638	65	18/09/2020	29/01/2021	03/02/2021
217	RATC19C2102A	RATCH	ชำระเงินสดส่วนต่าง	ใช้สิทธิครั้งเดียว ณ วันครบกำหนดอายุ	120000000	0.11494	61	29/10/2020	25/02/2021	03/03/2021
218	RS19C2102A	RS	ชำระเงินสดส่วนต่าง	ใช้สิทธิครั้งเดียว ณ วันครบกำหนดอายุ	120000000	0.25773	25.2	20/10/2020	25/02/2021	03/03/2021
219	RS19C2104A	RS	ชำระเงินสดส่วนต่าง	ใช้สิทธิครั้งเดียว ณ วันครบกำหนดอายุ	120000000	0.27778	25	19/11/2020	02/04/2021	08/04/2021
220	S5019C2103A	SET50	ชำระเงินสดส่วนต่าง	ใช้สิทธิครั้งเดียว ณ วันครบกำหนดอายุ	120000000	0.04762	1125	12/11/2020	30/03/2021	02/04/2021
221	S5019C2103B	SET50	ชำระเงินสดส่วนต่าง	ใช้สิทธิครั้งเดียว ณ วันครบกำหนดอายุ	120000000	0.04167	1175	30/11/2020	30/03/2021	02/04/2021

No.	ชื่อย่อใบสำคัญ แสดงสิทธิอนุพันธ์	หลักทรัพย์ อ้างอิง	การส่งมอบเมื่อใช้สิทธิ	ประเภทการใช้สิทธิ	จำนวนที่เสนอขาย (หน่วย)	อัตราใช้สิทธิต่อ หน่วย (UL: 1 DW)	ราคาใช้ สิทธิ (บาท)	วันซื้อขายวัน แรก	วันซื้อขาย สุดท้าย	วันหมดอายุ
222	S5019C2103C	SET50	ชำระเงินสดส่วนต่าง	ใช้สิทธิครั้งเดียว ณ วันครบกำหนดอายุ	120000000	0.05988	1150	21/12/2020	30/03/2021	02/04/2021
223	S5019C2103D	SET50	ชำระเงินสดส่วนต่าง	ใช้สิทธิครั้งเดียว ณ วันครบกำหนดอายุ	120000000	0.0641	1100	22/12/2020	30/03/2021	02/04/2021
224	S5019C2103E	SET50	ชำระเงินสดส่วนต่าง	ใช้สิทธิครั้งเดียว ณ วันครบกำหนดอายุ	120000000	0.06452	1075	25/12/2020	30/03/2021	02/04/2021
225	S5019P2103B	SET50	ชำระเงินสดส่วนต่าง	ใช้สิทธิครั้งเดียว ณ วันครบกำหนดอายุ	240000000	0.04717	725	12/11/2020	30/03/2021	02/04/2021
226	S5019P2103C	SET50	ชำระเงินสดส่วนต่าง	ใช้สิทธิครั้งเดียว ณ วันครบกำหนดอายุ	120000000	0.05882	750	24/11/2020	30/03/2021	02/04/2021
227	S5019P2103D	SET50	ชำระเงินสดส่วนต่าง	ใช้สิทธิครั้งเดียว ณ วันครบกำหนดอายุ	120000000	0.07407	775	08/12/2020	30/03/2021	02/04/2021
228	S5019P2103E	SET50	ชำระเงินสดส่วนต่าง	ใช้สิทธิครั้งเดียว ณ วันครบกำหนดอายุ	120000000	0.07092	800	21/12/2020	30/03/2021	02/04/2021
229	SAWA19C2103A	SAWAD	ชำระเงินสดส่วนต่าง	ใช้สิทธิครั้งเดียว ณ วันครบกำหนดอายุ	120000000	0.10204	73	20/11/2020	05/03/2021	10/03/2021
230	SAWA19C2104A	SAWAD	ชำระเงินสดส่วนต่าง	ใช้สิทธิครั้งเดียว ณ วันครบกำหนดอายุ	120000000	0.11111	90	29/12/2020	02/04/2021	08/04/2021
231	SAWA19P2101A	SAWAD	ชำระเงินสดส่วนต่าง	ใช้สิทธิครั้งเดียว ณ วันครบกำหนดอายุ	120000000	0.13514	38.5	29/10/2020	29/01/2021	03/02/2021
232	SCB19C2101A	SCB	ชำระเงินสดส่วนต่าง	ใช้สิทธิครั้งเดียว ณ วันครบกำหนดอายุ	120000000	0.11494	81	05/10/2020	29/01/2021	03/02/2021
233	SCB19C2103A	SCB	ชำระเงินสดส่วนต่าง	ใช้สิทธิครั้งเดียว ณ วันครบกำหนดอายุ	120000000	0.125	117	17/11/2020	05/03/2021	10/03/2021
234	SCB19P2103A	SCB	ชำระเงินสดส่วนต่าง	ใช้สิทธิครั้งเดียว ณ วันครบกำหนดอายุ	120000000	0.12821	54	09/11/2020	05/03/2021	10/03/2021
235	SCB19P2103B	SCB	ชำระเงินสดส่วนต่าง	ใช้สิทธิครั้งเดียว ณ วันครบกำหนดอายุ	120000000	0.14085	63	17/11/2020	05/03/2021	10/03/2021
236	SCB19P2104A	SCB	ชำระเงินสดส่วนต่าง	ใช้สิทธิครั้งเดียว ณ วันครบกำหนดอายุ	120000000	0.14085	73	16/12/2020	02/04/2021	08/04/2021
237	SCC19C2101A	SCC	ชำระเงินสดส่วนต่าง	ใช้สิทธิครั้งเดียว ณ วันครบกำหนดอายุ	120000000	0.03125	404	30/09/2020	29/01/2021	03/02/2021
238	SCC19C2103A	SCC	ชำระเงินสดส่วนต่าง	ใช้สิทธิครั้งเดียว ณ วันครบกำหนดอายุ	120000000	0.03175	462	25/11/2020	05/03/2021	10/03/2021
239	SCC19P2101A	SCC	ชำระเงินสดส่วนต่าง	ใช้สิทธิครั้งเดียว ณ วันครบกำหนดอายุ	120000000	0.04255	280	14/10/2020	29/01/2021	03/02/2021
240	SCGP19C2102A	SCGP	ชำระเงินสดส่วนต่าง	ใช้สิทธิครั้งเดียว ณ วันครบกำหนดอายุ	120000000	0.11364	47.8	29/10/2020	25/02/2021	03/03/2021

No.	ชื่อย่อใบสำคัญ แสดงสิทธิอนุพันธ์	หลักทรัพย์ อ้างอิง	การส่งมอบเมื่อใช้สิทธิ	ประเภทการใช้สิทธิ	จำนวนที่เสนอขาย (หน่วย)	อัตราใช้สิทธิต่อ หน่วย (UL: 1 DW)	ราคาใช้ สิทธิ (บาท)	วันซื้อขายวัน แรก	วันซื้อขาย สุดท้าย	วันหมดอายุ
241	SCGP19C2104A	SCGP	ชำระเงินสดส่วนต่าง	ใช้สิทธิครั้งเดียว ณ วันครบกำหนดอายุ	120000000	0.09804	53	02/12/2020	02/04/2021	08/04/2021
242	SCGP19P2102A	SCGP	ชำระเงินสดส่วนต่าง	ใช้สิทธิครั้งเดียว ณ วันครบกำหนดอายุ	120000000	0.12346	28.5	30/10/2020	25/02/2021	03/03/2021
243	SCGP19P2104A	SCGP	ชำระเงินสดส่วนต่าง	ใช้สิทธิครั้งเดียว ณ วันครบกำหนดอายุ	120000000	0.13514	31.2	26/11/2020	02/04/2021	08/04/2021
244	SGP19C2102A	SGP	ชำระเงินสดส่วนต่าง	ใช้สิทธิครั้งเดียว ณ วันครบกำหนดอายุ	120000000	0.46512	11.9	22/10/2020	25/02/2021	03/03/2021
245	SGP19C2105A	SGP	ชำระเงินสดส่วนต่าง	ใช้สิทธิครั้งเดียว ณ วันครบกำหนดอายุ	120000000	0.21505	13.7	30/11/2020	07/05/2021	12/05/2021
246	SIRI19C2103A	SIRI	ชำระเงินสดส่วนต่าง	ใช้สิทธิครั้งเดียว ณ วันครบกำหนดอายุ	120000000	2	0.75	02/10/2020	31/03/2021	05/04/2021
247	SIRI19C2106A	SIRI	ชำระเงินสดส่วนต่าง	ใช้สิทธิครั้งเดียว ณ วันครบกำหนดอายุ	120000000	2.08333	1.16	14/12/2020	04/06/2021	09/06/2021
248	SPAL19C2102A	SPALI	ชำระเงินสดส่วนต่าง	ใช้สิทธิครั้งเดียว ณ วันครบกำหนดอายุ	120000000	0.2451	19.6	03/11/2020	25/02/2021	03/03/2021
249	SPAL19C2105A	SPALI	ชำระเงินสดส่วนต่าง	ใช้สิทธิครั้งเดียว ณ วันครบกำหนดอายุ	120000000	0.22222	23	08/12/2020	07/05/2021	12/05/2021
250	SPRC19C2101A	SPRC	ชำระเงินสดส่วนต่าง	ใช้สิทธิครั้งเดียว ณ วันครบกำหนดอายุ	120000000	0.54054	7.35	24/09/2020	29/01/2021	03/02/2021
251	SPRC19C2104A	SPRC	ชำระเงินสดส่วนต่าง	ใช้สิทธิครั้งเดียว ณ วันครบกำหนดอายุ	120000000	0.48077	9.7	19/11/2020	02/04/2021	08/04/2021
252	STA19C2102A	STA	ชำระเงินสดส่วนต่าง	ใช้สิทธิครั้งเดียว ณ วันครบกำหนดอายุ	240000000	0.09101	42.679	22/10/2020	25/02/2021	03/03/2021
253	STA19C2103A	STA	ชำระเงินสดส่วนต่าง	ใช้สิทธิครั้งเดียว ณ วันครบกำหนดอายุ	120000000	0.12134	37.528	12/11/2020	05/03/2021	10/03/2021
254	STA19C2104A	STA	ชำระเงินสดส่วนต่าง	ใช้สิทธิครั้งเดียว ณ วันครบกำหนดอายุ	120000000	0.09707	42.189	17/11/2020	02/04/2021	08/04/2021
255	STA19P2101A	STA	ชำระเงินสดส่วนต่าง	ใช้สิทธิครั้งเดียว ณ วันครบกำหนดอายุ	120000000	0.36143	15.404	08/10/2020	29/01/2021	03/02/2021
256	STA19P2102A	STA	ชำระเงินสดส่วนต่าง	ใช้สิทธิครั้งเดียว ณ วันครบกำหนดอายุ	120000000	0.52268	17.562	03/11/2020	25/02/2021	03/03/2021
257	STA19P2104A	STA	ชำระเงินสดส่วนต่าง	ใช้สิทธิครั้งเดียว ณ วันครบกำหนดอายุ	120000000	0.37037	15.15	01/12/2020	02/04/2021	08/04/2021
258	STEC19C2101A	STEC	ชำระเงินสดส่วนต่าง	ใช้สิทธิครั้งเดียว ณ วันครบกำหนดอายุ	120000000	0.26178	16	23/09/2020	29/01/2021	03/02/2021
259	STEC19C2103A	STEC	ชำระเงินสดส่วนต่าง	ใช้สิทธิครั้งเดียว ณ วันครบกำหนดอายุ	120000000	0.21505	13.2	22/10/2020	31/03/2021	05/04/2021

No.	ชื่อย่อใบสำคัญ แสดงสิทธิอนุพันธ์	หลักทรัพย์ อ้างอิง	การส่งมอบเมื่อใช้สิทธิ	ประเภทการใช้สิทธิ	จำนวนที่เสนอขาย (หน่วย)	อัตราใช้สิทธิต่อ หน่วย (UL: 1 DW)	ราคาใช้ สิทธิ (บาท)	วันซื้อขายวัน แรก	วันซื้อขาย สุดท้าย	วันหมดอายุ
260	STEC19P2101A	STEC	ชำระเงินสดส่วนต่าง	ใช้สิทธิครั้งเดียว ณ วันครบกำหนดอายุ	120000000	0.38462	8.55	28/09/2020	29/01/2021	03/02/2021
261	SUPE19C2104A	SUPER	ชำระเงินสดส่วนต่าง	ใช้สิทธิครั้งเดียว ณ วันครบกำหนดอายุ	120000000	2.27273	1.28	20/11/2020	02/04/2021	08/04/2021
262	SUPE19P2104A	SUPER	ชำระเงินสดส่วนต่าง	ใช้สิทธิครั้งเดียว ณ วันครบกำหนดอายุ	120000000	4.7619	0.59	20/11/2020	02/04/2021	08/04/2021
263	TASC19C2101A	TASCO	ชำระเงินสดส่วนต่าง	ใช้สิทธิครั้งเดียว ณ วันครบกำหนดอายุ	120000000	0.23316	20.607	25/09/2020	29/01/2021	03/02/2021
264	TASC19C2104A	TASCO	ชำระเงินสดส่วนต่าง	ใช้สิทธิครั้งเดียว ณ วันครบกำหนดอายุ	120000000	0.28173	24.65	24/12/2020	02/04/2021	08/04/2021
265	TASC19P2104A	TASCO	ชำระเงินสดส่วนต่าง	ใช้สิทธิครั้งเดียว ณ วันครบกำหนดอายุ	53000000	0.51223	12.128	04/12/2020	02/04/2021	08/04/2021
266	TCAP19C2102A	TCAP	ชำระเงินสดส่วนต่าง	ใช้สิทธิครั้งเดียว ณ วันครบกำหนดอายุ	120000000	0.09346	36.4	08/10/2020	25/02/2021	03/03/2021
267	TCAP19C2105A	TCAP	ชำระเงินสดส่วนต่าง	ใช้สิทธิครั้งเดียว ณ วันครบกำหนดอายุ	120000000	0.08403	43.5	09/12/2020	07/05/2021	12/05/2021
268	THAN19C2102A	THANI	ชำระเงินสดส่วนต่าง	ใช้สิทธิครั้งเดียว ณ วันครบกำหนดอายุ	120000000	1.16279	4.25	26/10/2020	25/02/2021	03/03/2021
269	THAN19C2104A	THANI	ชำระเงินสดส่วนต่าง	ใช้สิทธิครั้งเดียว ณ วันครบกำหนดอายุ	120000000	1.26582	5.3	18/12/2020	02/04/2021	08/04/2021
270	THAN19P2102A	THANI	ชำระเงินสดส่วนต่าง	ใช้สิทธิครั้งเดียว ณ วันครบกำหนดอายุ	120000000	1.78571	2.5	27/10/2020	25/02/2021	03/03/2021
271	TISC19C2103A	TISCO	ชำระเงินสดส่วนต่าง	ใช้สิทธิครั้งเดียว ณ วันครบกำหนดอายุ	120000000	0.125	104	19/11/2020	05/03/2021	10/03/2021
272	TISC19C2105A	TISCO	ชำระเงินสดส่วนต่าง	ใช้สิทธิครั้งเดียว ณ วันครบกำหนดอายุ	120000000	0.09901	123	15/12/2020	07/05/2021	12/05/2021
273	TKN19C2101A	TKN	ชำระเงินสดส่วนต่าง	ใช้สิทธิครั้งเดียว ณ วันครบกำหนดอายุ	240000000	0.2381	13.7	24/09/2020	29/01/2021	03/02/2021
274	TKN19C2102A	TKN	ชำระเงินสดส่วนต่าง	ใช้สิทธิครั้งเดียว ณ วันครบกำหนดอายุ	120000000	0.21739	15	20/10/2020	25/02/2021	03/03/2021
275	TKN19C2104A	TKN	ชำระเงินสดส่วนต่าง	ใช้สิทธิครั้งเดียว ณ วันครบกำหนดอายุ	120000000	0.28736	15.8	28/12/2020	02/04/2021	08/04/2021
276	TKN19P2101A	TKN	ชำระเงินสดส่วนต่าง	ใช้สิทธิครั้งเดียว ณ วันครบกำหนดอายุ	120000000	0.86957	6.82	12/10/2020	29/01/2021	03/02/2021
277	TMB19C2103A	TMB	ชำระเงินสดส่วนต่าง	ใช้สิทธิครั้งเดียว ณ วันครบกำหนดอายุ	120000000	2.22222	1.08	22/10/2020	31/03/2021	05/04/2021
278	TMB19C2104A	TMB	ชำระเงินสดส่วนต่าง	ใช้สิทธิครั้งเดียว ณ วันครบกำหนดอายุ	120000000	2.43902	1.4	24/11/2020	02/04/2021	08/04/2021

No.	ชื่อย่อใบสำคัญ แสดงสิทธิอนุพันธ์	หลักทรัพย์ อ้างอิง	การส่งมอบเมื่อใช้สิทธิ	ประเภทการใช้สิทธิ	จำนวนที่เสนอขาย (หน่วย)	อัตราใช้สิทธิต่อ หน่วย (UL: 1 DW)	ราคาใช้ สิทธิ (บาท)	วันซื้อขายวัน แรก	วันซื้อขาย สุดท้าย	วันหมดอายุ
279	TOA19C2103A	TOA	ชำระเงินสดส่วนต่าง	ใช้สิทธิครั้งเดียว ณ วันครบกำหนดอายุ	120000000	0.1	42.5	28/10/2020	31/03/2021	05/04/2021
280	TOP19C2101A	TOP	ชำระเงินสดส่วนต่าง	ใช้สิทธิครั้งเดียว ณ วันครบกำหนดอายุ	120000000	0.08621	47	10/09/2020	29/01/2021	03/02/2021
281	TOP19C2101B	TOP	ชำระเงินสดส่วนต่าง	ใช้สิทธิครั้งเดียว ณ วันครบกำหนดอายุ	120000000	0.09709	40.25	29/09/2020	29/01/2021	03/02/2021
282	TOP19C2103A	TOP	ชำระเงินสดส่วนต่าง	ใช้สิทธิครั้งเดียว ณ วันครบกำหนดอายุ	120000000	0.11765	63	16/11/2020	05/03/2021	10/03/2021
283	TOP19C2104A	TOP	ชำระเงินสดส่วนต่าง	ใช้สิทธิครั้งเดียว ณ วันครบกำหนดอายุ	120000000	0.1	69	09/12/2020	02/04/2021	08/04/2021
284	TOP19P2101A	TOP	ชำระเงินสดส่วนต่าง	ใช้สิทธิครั้งเดียว ณ วันครบกำหนดอายุ	120000000	0.16129	25.25	28/09/2020	29/01/2021	03/02/2021
285	TOP19P2102A	TOP	ชำระเงินสดส่วนต่าง	ใช้สิทธิครั้งเดียว ณ วันครบกำหนดอายุ	120000000	0.13889	29	27/10/2020	25/02/2021	03/03/2021
286	TOP19P2103A	TOP	ชำระเงินสดส่วนต่าง	ใช้สิทธิครั้งเดียว ณ วันครบกำหนดอายุ	120000000	0.22523	31	18/11/2020	05/03/2021	10/03/2021
287	TOP19P2104A	TOP	ชำระเงินสดส่วนต่าง	ใช้สิทธิครั้งเดียว ณ วันครบกำหนดอายุ	120000000	0.25641	35.3	24/12/2020	02/04/2021	08/04/2021
288	TPI19C2105A	TPIPP	ชำระเงินสดส่วนต่าง	ใช้สิทธิครั้งเดียว ณ วันครบกำหนดอายุ	120000000	1.1236	5.55	02/12/2020	07/05/2021	12/05/2021
289	TQM19C2101A	TQM	ชำระเงินสดส่วนต่าง	ใช้สิทธิครั้งเดียว ณ วันครบกำหนดอายุ	120000000	0.04808	186	12/10/2020	29/01/2021	03/02/2021
290	TQM19C2102A	TQM	ชำระเงินสดส่วนต่าง	ใช้สิทธิครั้งเดียว ณ วันครบกำหนดอายุ	120000000	0.05208	169	03/11/2020	25/02/2021	03/03/2021
291	TQM19C2104A	TQM	ชำระเงินสดส่วนต่าง	ใช้สิทธิครั้งเดียว ณ วันครบกำหนดอายุ	120000000	0.05495	168	18/12/2020	02/04/2021	08/04/2021
292	TRUE19C2101A	TRUE	ชำระเงินสดส่วนต่าง	ใช้สิทธิครั้งเดียว ณ วันครบกำหนดอายุ	120000000	1.42857	4.16	29/09/2020	29/01/2021	03/02/2021
293	TRUE19C2103A	TRUE	ชำระเงินสดส่วนต่าง	ใช้สิทธิครั้งเดียว ณ วันครบกำหนดอายุ	120000000	1.1236	3.55	26/10/2020	31/03/2021	05/04/2021
294	TRUE19C2105A	TRUE	ชำระเงินสดส่วนต่าง	ใช้สิทธิครั้งเดียว ณ วันครบกำหนดอายุ	120000000	1.33333	4.85	30/12/2020	07/05/2021	12/05/2021
295	TRUE19P2101A	TRUE	ชำระเงินสดส่วนต่าง	ใช้สิทธิครั้งเดียว ณ วันครบกำหนดอายุ	120000000	1.78571	2.2	29/10/2020	29/01/2021	03/02/2021
296	TRUE19P2104A	TRUE	ชำระเงินสดส่วนต่าง	ใช้สิทธิครั้งเดียว ณ วันครบกำหนดอายุ	120000000	1.69492	2.78	16/12/2020	02/04/2021	08/04/2021
297	TU19C2102A	TU	ชำระเงินสดส่วนต่าง	ใช้สิทธิครั้งเดียว ณ วันครบกำหนดอายุ	120000000	0.24691	20	12/10/2020	25/02/2021	03/03/2021

No.	ชื่อย่อใบสำคัญ แสดงสิทธิอนุพันธ์	หลักทรัพย์ อ้างอิง	การส่งมอบเมื่อใช้สิทธิ	ประเภทการใช้สิทธิ	จำนวนที่เสนอขาย (หน่วย)	อัตราใช้สิทธิต่อ หน่วย (UL: 1 DW)	ราคาใช้ สิทธิ (บาท)	วันซื้อขายวัน แรก	วันซื้อขาย สุดท้าย	วันหมดอายุ
298	TU19C2104A	TU	ชำระเงินสดส่วนต่าง	ใช้สิทธิครั้งเดียว ณ วันครบกำหนดอายุ	120000000	0.2381	19.4	26/11/2020	02/04/2021	08/04/2021
299	TU19C2105A	TU	ชำระเงินสดส่วนต่าง	ใช้สิทธิครั้งเดียว ณ วันครบกำหนดอายุ	120000000	0.23529	17	24/12/2020	07/05/2021	12/05/2021
300	TU19P2102A	TU	ชำระเงินสดส่วนต่าง	ใช้สิทธิครั้งเดียว ณ วันครบกำหนดอายุ	120000000	0.30675	12.8	22/10/2020	25/02/2021	03/03/2021
301	TVO19C2101A	TVO	ชำระเงินสดส่วนต่าง	ใช้สิทธิครั้งเดียว ณ วันครบกำหนดอายุ	120000000	0.10526	44	14/10/2020	29/01/2021	03/02/2021
302	TVO19C2104A	TVO	ชำระเงินสดส่วนต่าง	ใช้สิทธิครั้งเดียว ณ วันครบกำหนดอายุ	120000000	0.09001	40	23/11/2020	02/04/2021	08/04/2021
303	VGI19C2104A	VGI	ชำระเงินสดส่วนต่าง	ใช้สิทธิครั้งเดียว ณ วันครบกำหนดอายุ	240000000	0.52632	9.6	16/11/2020	02/04/2021	08/04/2021
304	WHA19C2101A	WHA	ชำระเงินสดส่วนต่าง	ใช้สิทธิครั้งเดียว ณ วันครบกำหนดอายุ	120000000	1.31436	3.656	28/09/2020	29/01/2021	03/02/2021
305	WHA19C2103A	WHA	ชำระเงินสดส่วนต่าง	ใช้สิทธิครั้งเดียว ณ วันครบกำหนดอายุ	120000000	1.10007	2.944	03/11/2020	31/03/2021	05/04/2021
306	WHAU19C2105A	WHAUP	ชำระเงินสดส่วนต่าง	ใช้สิทธิครั้งเดียว ณ วันครบกำหนดอายุ	120000000	1.19048	5.5	04/12/2020	07/05/2021	12/05/2021

## ส่วนที่ 1.7 ความขัดแย้งทางผลประโยชน์จากการออกไปสำคัญแสดงสิทธิอนุพันธ์

เนื่องจากบริษัท ซึ่งเป็นผู้ออกใบสำคัญแสดงสิทธิอนุพันธ์ซึ่งมีบริษัทแม่ คือ Yuanta Securities Asia Financial Service จากประเทศไต้หวัน (ถือหุ้นทั้งหมด 100%) ซึ่งบริษัท มีการประกอบธุรกิจและทำหน้าที่อื่นตามที่ได้รับอนุญาตจากสำนักงาน ก.ล.ต. ในการประกอบธุรกิจนายหน้าซื้อขายหลักทรัพย์ การเป็นนายหน้าซื้อขายหลักทรัพย์ การจัดจำหน่ายหลักทรัพย์ การค้าหลักทรัพย์ การค้าหลักทรัพย์อันเป็นตราสารแห่งหนึ่ง การเป็นที่ปรึกษาการลงทุน กิจกรรมการยืมและให้ยืมหลักทรัพย์ (Principal และ Agent) และการเป็นตัวแทนซื้อขายสัญญาซื้อขายล่วงหน้า รวมถึงการมีข้อมูลภายในซึ่งอาจก่อให้เกิดความขัดแย้งทางผลประโยชน์จากการออกไปสำคัญแสดงสิทธิอนุพันธ์ได้ทั้งทางตรงและทางอ้อม

ดังนั้นเพื่อเป็นการป้องกันความขัดแย้งทางผลประโยชน์ บริษัทฯ จึงมีมาตรการการดำเนินการควบคุมภายในเพื่อใช้ตรวจสอบและใช้เป็นเกณฑ์ป้องกันการใช้ข้อมูลภายใน ซึ่งอาจส่งผลกระทบต่อราคาซื้อขายหลักทรัพย์ หรือก่อให้เกิดความขัดแย้งทางผลประโยชน์ โดยเฉพาะอย่างยิ่งข้อมูลที่มีผลต่อราคาซื้อขายหลักทรัพย์ซึ่งยังไม่ได้เปิดเผยต่อสาธารณชน เป็นต้น โดยแต่ละฝ่ายงานจะเก็บรักษาข้อมูลภายในของฝ่ายตนเองโดยที่ฝ่ายอื่นที่ไม่เกี่ยวข้องไม่สามารถเข้าถึงข้อมูลภายในดังกล่าวได้ (Chinese Wall) อย่างไรก็ตาม บริษัทฯ ยังจะมีการเปิดเผยส่วนได้เสียไม่ว่าโดยทางตรงหรือทางอ้อมของบริษัทฯ ในบทความหรืองานวิจัยในใบสำคัญแสดงสิทธิอนุพันธ์และหลักทรัพย์อ้างอิงด้วย ทั้งนี้บริษัทฯ มีการกำกับและตรวจสอบอย่างสม่ำเสมอ



## ส่วนที่ 1.8 โครงสร้างเงินทุน

หลักทรัพย์ของบริษัทฯ และผู้ถือหุ้นใหญ่

ณ วันที่ 31 ธันวาคม 2563 บริษัทฯ มีทุนจดทะเบียนจำนวน 4,500,000,000 บาท แบ่งเป็นหุ้นสามัญจำนวน 450,000,000 หุ้น มูลค่าที่ตราไว้หุ้นละ 10 บาท และมีทุนจดทะเบียนที่เรียกชำระแล้วจำนวน 4,500,000,000 บาท แบ่งเป็นหุ้นสามัญจำนวน 450,000,000 หุ้น มูลค่าที่ตราไว้หุ้นละ 10 บาท โดยมี Yuanta Securities Asia Financial Services Limited เป็นผู้ถือหุ้นรายใหญ่ในสัดส่วนร้อยละ 100

รายชื่อผู้ถือหุ้นสูงสุด 10 รายแรก

ลำดับ	รายชื่อ	สัญชาติ	จำนวนหุ้น	สัดส่วนการถือหุ้น (%)
1	หยวนต้า ซีเคียวริตี้ เอเชีย ไฟแนนซ์เชียล เซอร์วิส เซส ลิมิเตด	เบอรินิวดา	499,999,998	100
2	นายไท ยวน ไท	ไต้หวัน	1	0
3	นายเวิน จิง ชู	ไต้หวัน	1	0

ผู้ถือหุ้นในลำดับที่ 1 เป็นผู้มียกสิทธิ์ต่อการกำหนดนโยบาย การจัดการของบริษัทฯ

นโยบายการจ่ายเงินปันผล

ในการพิจารณาการจ่ายเงินปันผล บริษัทฯ จะคำนึงถึงผลประโยชน์ของ ฐานะทางการเงิน สภาพคล่อง แผนการขยายงาน และผลตอบแทนของผู้ถือหุ้นในระยะยาว ซึ่งการจ่ายเงินปันผลต้องได้รับการอนุมัติจากที่ประชุมผู้ถือหุ้น โดยที่คณะกรรมการบริหารอาจจ่ายเงินปันผลระหว่างกาลให้แก่ผู้ถือหุ้นได้เป็นครั้งคราว เมื่อเห็นว่าบริษัทฯ มีผลกำไรสมควรพอที่จะทำเช่นนั้นได้ และเมื่อได้จ่ายเงินปันผลระหว่างกาลแล้ว ให้รายงานการจ่ายเงินปันผลดังกล่าวให้ที่ประชุมผู้ถือหุ้นทราบในการประชุมผู้ถือหุ้นคราวต่อไป

ผังโครงสร้างการถือหุ้นของกลุ่มยวนต้า ข้อมูล ณ วันที่ 31 ธันวาคม 2563

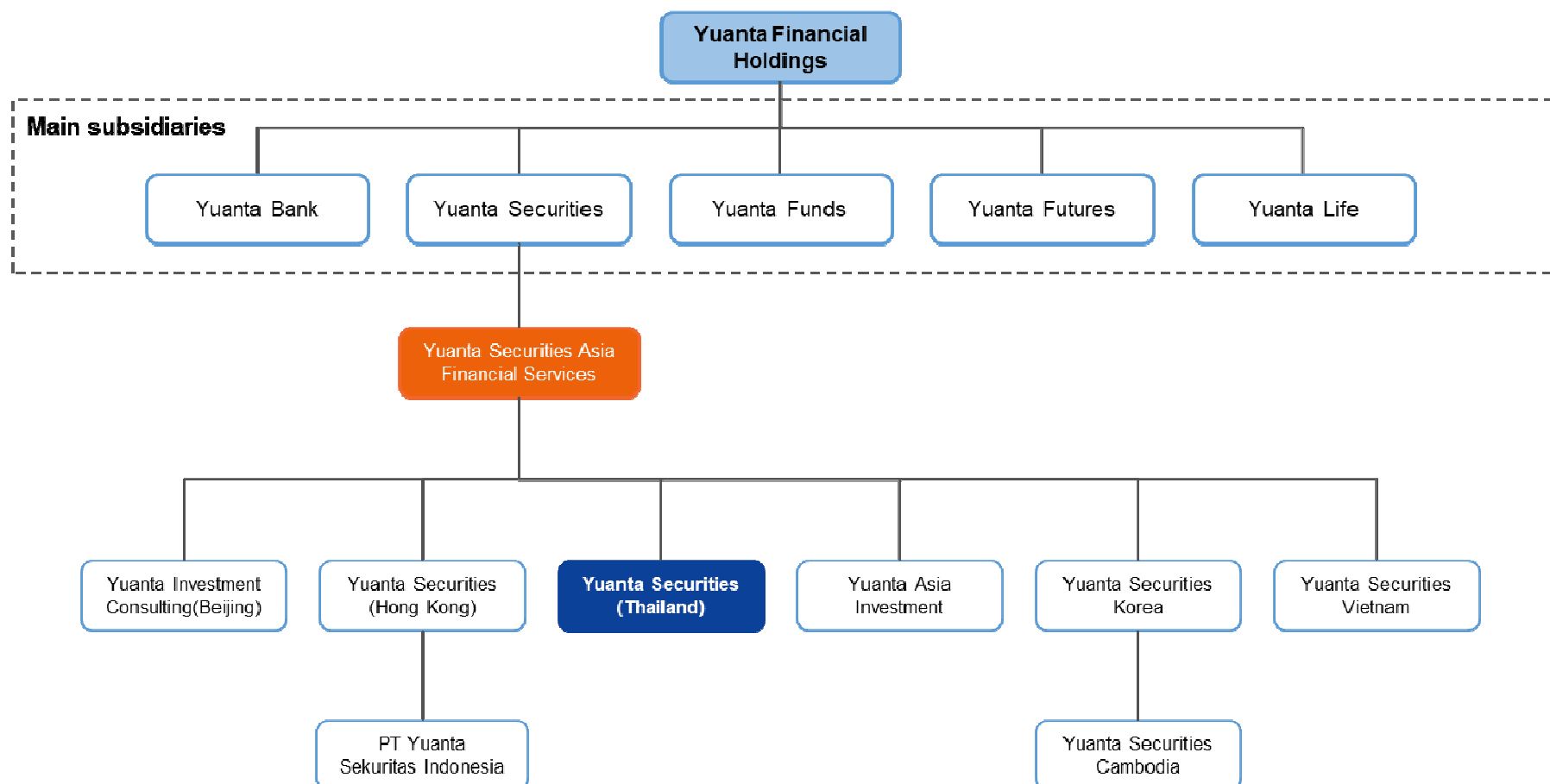

## ส่วนที่ 1.11 ข้อมูลอื่นที่เกี่ยวข้อง

ผู้ลงทุนสามารถศึกษาข้อมูลเพิ่มเติมเกี่ยวกับหลักทรัพย์ได้ที่ website ของสำนักงาน ก.ล.ต. ที่ [www.sec.or.th](http://www.sec.or.th) ของตลาดหลักทรัพย์แห่งประเทศไทย ที่ [www.set.or.th](http://www.set.or.th) ของบริษัทได้ที่ [www.yuanta.co.th](http://www.yuanta.co.th)

## ส่วนที่ 2

ผู้ค้าประกันการชำระหนี้ตามใบสำคัญแสดงสิทธิอนุพันธ์และผู้ที่เป็นคู่สัญญา  
บริหารความเสี่ยงของบริษัทที่ออกใบสำคัญแสดงสิทธิอนุพันธ์ (ถ้ามี)

-ไม่มี-

## ส่วนที่ 3

รายละเอียดกรณีที่มีการเสนอขายใบสำคัญแสดงสิทธิอนุพันธ์ที่มีประกันเต็มจำนวน  
หรือที่มีประกันบางส่วน (ถ้ามี)

-ไม่มี-

## เอกสารแนบ 1 ข้อมูลเกี่ยวกับหลักทรัพย์อ้างอิงและดัชนีหลักทรัพย์อ้างอิง

หลักทรัพย์อ้างอิงของใบสำคัญแสดงสิทธิอนุพันธ์ ได้แก่ หุ้นสามัญที่เป็นองค์ประกอบของดัชนีหลักทรัพย์ SET100 โดยหุ้นสามัญนั้นยังใช้คำนวณในดัชนี SET100 ณ วันที่บริษัทฯ ออกและเสนอขายใบสำคัญแสดงสิทธิอนุพันธ์ โดยบริษัทฯ คัดเลือกจากมุมมองและแนวโน้มของหลักทรัพย์ สภาพคล่องและปัจจัยอื่นๆ ที่เกี่ยวข้อง ตลอดจนความต้องการของตลาด เพื่อให้เหมาะสมกับกลยุทธ์การลงทุนต่างๆ ของนักลงทุนและตอบสนองต่อความต้องการของนักลงทุน

บริษัทฯ ได้ใช้หลักทรัพย์อ้างอิงสำหรับใบสำคัญแสดงสิทธิอนุพันธ์ที่ยังไม่สิ้นสุดอายุ ณ วันที่ 31 ธันวาคม 2563 ดังต่อไปนี้

หลักทรัพย์	ชื่อบริษัท	ประเภทธุรกิจ	เว็บไซต์/แหล่งข้อมูลอ้างอิง
ACE	บริษัท แอ็บโซลูท คลีน เอ็นเนอร์จี้ จำกัด (มหาชน)	พลังงานและสาธารณูปโภค	<a href="http://www.ace-energy.co.th">http://www.ace-energy.co.th</a>
ADVANC	บริษัท แอดวานซ์ อินโฟร์ เซอร์วิส จำกัด (มหาชน)	เทคโนโลยีสารสนเทศและการสื่อสาร	<a href="http://investor.ais.co.th">http://investor.ais.co.th</a>
AEONTS	บริษัท อีออน ธนลินทรัพย์ (ไทยแลนด์) จำกัด (มหาชน)	เงินทุนและหลักทรัพย์	<a href="http://www.aeon.co.th">www.aeon.co.th</a>
AMATA	บริษัท อมตะ คอร์ปอเรชั่น จำกัด (มหาชน)	พัฒนาอสังหาริมทรัพย์	<a href="http://www.amata.com">http://www.amata.com</a>
AOT	บริษัท ท่าอากาศยานไทย จำกัด (มหาชน)	ขนส่งและโลจิสติกส์	<a href="http://www.airportthai.co.th">www.airportthai.co.th</a>
AP	บริษัท เอพี (ไทยแลนด์) จำกัด (มหาชน)	พัฒนาอสังหาริมทรัพย์	<a href="http://www.apthai.com">www.apthai.com</a>
AWC	บริษัท แอสเสท เวิร์ด คอร์ป จำกัด (มหาชน)	พัฒนาอสังหาริมทรัพย์	<a href="https://www.assetworldcorp-th.com">https://www.assetworldcorp-th.com</a>
BANPU	บริษัท บานปู จำกัด (มหาชน)	พลังงานและสาธารณูปโภค	<a href="http://www.banpu.com">http://www.banpu.com</a>
BBL	ธนาคารกรุงเทพ จำกัด (มหาชน)	ธนาคาร	<a href="http://www.bangkokbank.com">www.bangkokbank.com</a>
BCH	บริษัท บางกอก เชน ฮอสปิเทล จำกัด (มหาชน)	การแพทย์	<a href="http://www.bangkokchainhospital.com">www.bangkokchainhospital.com</a>
BCP	บริษัท บางจาก คอร์ปอเรชั่น จำกัด (มหาชน)	พลังงานและสาธารณูปโภค	<a href="http://www.bangchak.co.th">http://www.bangchak.co.th</a>
BCPG	บริษัท บีซีพีจี จำกัด (มหาชน)	พลังงานและสาธารณูปโภค	<a href="http://www.bcpgrp.com">www.bcpgrp.com</a>
BDMS	บริษัท กรุงเทพดุสิตเวชการ จำกัด(มหาชน)	การแพทย์	<a href="http://www.bangkokhospital.com">www.bangkokhospital.com</a>
BEM	บริษัท ทางด่วนและรถไฟฟ้ากรุงเทพ จำกัด (มหาชน)	ขนส่งและโลจิสติกส์	<a href="http://www.bemplc.co.th">www.bemplc.co.th</a>
BGRIM	บริษัท บี.กริม เพาเวอร์ จำกัด (มหาชน)	พลังงานและสาธารณูปโภค	<a href="http://www.bgrimpower.com">http://www.bgrimpower.com</a>
BH	บริษัท โรงพยาบาลบำรุงราษฎร์ จำกัด (มหาชน)	การแพทย์	<a href="http://www.bumrungrad.com">www.bumrungrad.com</a>
BJC	บริษัท เบอร์ลี่ ยุคเกอร์ จำกัด (มหาชน)	พาณิชย์	<a href="http://www.bjc.co.th">www.bjc.co.th</a>
BPP	บริษัท บานปู เพาเวอร์ จำกัด (มหาชน)	พลังงานและสาธารณูปโภค	<a href="http://www.banpupower.com">www.banpupower.com</a>
BTS	บริษัท บีทีเอส กรุ๊ป โฮลดิ้งส์ จำกัด (มหาชน)	ขนส่งและโลจิสติกส์	<a href="http://www.btsgrp.co.th">http://www.btsgrp.co.th</a>
CBG	บริษัท คาราบาวกรุ๊ป จำกัด (มหาชน)	อาหารและเครื่องดื่ม	<a href="http://www.carabaogroup.com">www.carabaogroup.com</a>
CENTEL	บริษัท โรงแรมเซ็นทรัลพลาซ่า จำกัด (มหาชน)	การท่องเที่ยวและสันทนาการ	<a href="http://www.centarahotelsresorts.com">www.centarahotelsresorts.com</a>
CHG	บริษัท โรงพยาบาลจุฬารัตน์ จำกัด (มหาชน)	การแพทย์	<a href="http://www.chularat.com">www.chularat.com</a>
CK	บริษัท ช.การช่าง จำกัด (มหาชน)	บริการรับเหมาก่อสร้าง	<a href="http://www.ch-kamchang.co.th">http://www.ch-kamchang.co.th</a>
CKP	บริษัท ซีเค พาวเวอร์ จำกัด (มหาชน)	พลังงานและสาธารณูปโภค	<a href="http://www.ckpower.co.th">www.ckpower.co.th</a>

หลักทรัพย์	ชื่อบริษัท	ประเภทธุรกิจ	เว็บไซต์/แหล่งข้อมูลอ้างอิง
COM7	บริษัท คอมเซเว่น จำกัด (มหาชน)	พาณิชย์	<a href="http://www.comseven.com">www.comseven.com</a>
CPALL	บริษัท ซีพี ออลล์ จำกัด (มหาชน)	พาณิชย์	<a href="http://www.cpall.co.th">www.cpall.co.th</a>
CPF	บริษัท เจริญโภคภัณฑ์อาหาร จำกัด (มหาชน)	อาหารและเครื่องดื่ม	<a href="http://www.cpfworldwide.com">www.cpfworldwide.com</a>
CPN	บริษัท เซ็นทรัลพัฒนา จำกัด (มหาชน)	พัฒนาอสังหาริมทรัพย์	<a href="http://www.centralpattana.co.th">www.centralpattana.co.th</a>
CRC	บริษัท เซ็นทรัล รีเทล คอร์ปอเรชั่น จำกัด (มหาชน)	พาณิชย์	<a href="https://www.centralretail.com/">https://www.centralretail.com/</a>
DOHOME	บริษัท ดูโฮม จำกัด (มหาชน)	พาณิชย์	<a href="https://www.dohome.co.th/">https://www.dohome.co.th/</a>
DTAC	บริษัท โทเทิล แอ็คเซ็ส คอมมูนิเคชั่น จำกัด (มหาชน)	เทคโนโลยีสารสนเทศและการสื่อสาร	<a href="http://www.dtac.co.th">www.dtac.co.th</a>
EA	บริษัท พลังงานบริสุทธิ์ จำกัด (มหาชน)	พลังงานและสาธารณูปโภค	<a href="http://www.energyabsolute.co.th">http://www.energyabsolute.co.th</a>
EGCO	บริษัท ผลิตไฟฟ้า จำกัด (มหาชน)	พลังงานและสาธารณูปโภค	<a href="http://www.egco.com">http://www.egco.com</a>
EPG	บริษัท อีสเทิร์นโพลีเมอร์ กรุ๊ป จำกัด (มหาชน)	วัสดุก่อสร้าง	<a href="http://www.epg.co.th">www.epg.co.th</a>
ESSO	บริษัท เอสโซ่ (ประเทศไทย) จำกัด (มหาชน)	พลังงานและสาธารณูปโภค	<a href="http://www.esso.co.th">http://www.esso.co.th</a>
GFPT	บริษัท จีเอฟพีที จำกัด (มหาชน)	ธุรกิจการเกษตร	<a href="http://www.gfpt.co.th">www.gfpt.co.th</a>
GLOBAL	บริษัท สยามโกลบอลเฮ้าส์ จำกัด (มหาชน)	พาณิชย์	<a href="http://www.globalhouse.co.th">www.globalhouse.co.th</a>
GPSC	บริษัท โกลบอล เพาเวอร์ ซินเนอร์ยี่ จำกัด (มหาชน)	พลังงานและสาธารณูปโภค	<a href="http://www.gpscgroup.com">http://www.gpscgroup.com</a>
GULF	บริษัท กัลฟ์ เอ็นเนอร์จี ดีเวลลอปเม้นท์ จำกัด (มหาชน)	พลังงานและสาธารณูปโภค	<a href="http://www.gulf.co.th">www.gulf.co.th</a>
GUNKUL	บริษัท กันกุลเอ็นเจเนียริง จำกัด (มหาชน)	พลังงานและสาธารณูปโภค	<a href="http://www.gunkul.com">http://www.gunkul.com</a>
HANA	บริษัท ฮานา ไมโครอิเล็กทรอนิกส์ จำกัด (มหาชน)	ชิ้นส่วนอิเล็กทรอนิกส์	<a href="http://www.hanagroup.com">www.hanagroup.com</a>
HMPRO	บริษัท โฮม โปรดักส์ เซ็นเตอร์ จำกัด (มหาชน)	พาณิชย์	<a href="http://www.homepro.co.th">www.homepro.co.th</a>
INTUCH	บริษัท อินทัช โฮลดิ้งส์ จำกัด (มหาชน)	เทคโนโลยีสารสนเทศและการสื่อสาร	<a href="http://www.intouchcompany.com">www.intouchcompany.com</a>
IRPC	บริษัท ไออาร์พีซี จำกัด (มหาชน)	พลังงานและสาธารณูปโภค	<a href="https://www.irpc.co.th">https://www.irpc.co.th</a>
IVL	บริษัท อินโดรามา เวนเจอร์ส จำกัด (มหาชน)	ปิโตรเคมีและเคมีภัณฑ์	<a href="http://www.indoramaventures.com">www.indoramaventures.com</a>
JAS	บริษัท จัสมิน อินเทอร์เน็ตชั่นแนล จำกัด (มหาชน)	เทคโนโลยีสารสนเทศและการสื่อสาร	<a href="http://www.jasmine.com">http://www.jasmine.com</a>
JMT	บริษัท เจ เอ็ม ที เน็ตเวิร์ค เซอร์วิส จำกัด (มหาชน)	เงินทุนและหลักทรัพย์	<a href="http://www.jmtnetwork.co.th">http://www.jmtnetwork.co.th</a>
KBANK	ธนาคารกรุงไทย จำกัด (มหาชน)	ธนาคาร	<a href="http://www.kasikornbank.com">www.kasikornbank.com</a>
KCE	บริษัท เคซีอี อีเลคทรอนิกส์ จำกัด (มหาชน)	ชิ้นส่วนอิเล็กทรอนิกส์	<a href="http://www.kcethai.in.th">www.kcethai.in.th</a>
KKP	ธนาคารเกียรตินาคินภัทร จำกัด (มหาชน)	ธนาคาร	<a href="https://bank.kkpfng.com/">https://bank.kkpfng.com/</a>
KTB	ธนาคารกรุงไทย จำกัด (มหาชน)	ธนาคาร	<a href="https://krungthai.com">https://krungthai.com</a>
KTC	บริษัท บัตรกรุงไทย จำกัด (มหาชน)	เงินทุนและหลักทรัพย์	<a href="http://www.ktc.co.th">www.ktc.co.th</a>
LH	บริษัท แลนด์แอนด์เฮ้าส์ จำกัด (มหาชน)	พัฒนาอสังหาริมทรัพย์	<a href="http://www.lh.co.th">www.lh.co.th</a>
MAJOR	บริษัท เมเจอร์ ซินีเพล็กซ์ กรุ๊ป จำกัด (มหาชน)	สื่อและสิ่งพิมพ์	<a href="http://www.majorcineplex.com">http://www.majorcineplex.com</a>
MEGA	บริษัท เมก้า โลฟไซแอนซ์ จำกัด (มหาชน)	พาณิชย์	<a href="http://www.megawecare.com">www.megawecare.com</a>
MINT	บริษัท ไมเนอร์ อินเตอร์เนชั่นแนล จำกัด (มหาชน)	อาหารและเครื่องดื่ม	<a href="http://www.minor.com">www.minor.com</a>
MTC	บริษัท เมืองไทย แคปปิตอล จำกัด (มหาชน)	เงินทุนและหลักทรัพย์	<a href="http://www.muangthaicap.com">www.muangthaicap.com</a>
ORI	บริษัท อริจิ้น พร็อพเพอร์ตี้ จำกัด (มหาชน)	พัฒนาอสังหาริมทรัพย์	<a href="http://www.origin.co.th">www.origin.co.th</a>
OSP	บริษัท โอสอสปา จำกัด (มหาชน)	อาหารและเครื่องดื่ม	<a href="http://www.osotspa.com">www.osotspa.com</a>
PLANB	บริษัท แพลน บี มีเดีย จำกัด (มหาชน)	สื่อและสิ่งพิมพ์	<a href="http://www.planbmedia.co.th">www.planbmedia.co.th</a>



หลักทรัพย์	ชื่อบริษัท	ประเภทธุรกิจ	เว็บไซต์/แหล่งข้อมูลอ้างอิง
PRM	บริษัท พรามา มารีน จำกัด (มหาชน)	ขนส่งและโลจิสติกส์	<a href="http://www.primamarine.co.th">www.primamarine.co.th</a>
PTG	บริษัท พีทีจี เอ็นเนอยี จำกัด (มหาชน)	พลังงานและสาธารณูปโภค	<a href="http://www.ptgenergy.co.th">www.ptgenergy.co.th</a>
PTT	บริษัท ปตท. จำกัด (มหาชน)	พลังงานและสาธารณูปโภค	<a href="http://www.pttplc.com">http://www.pttplc.com</a>
PTTEP	บริษัท ปตท.สำรวจและผลิตปิโตรเลียม จำกัด (มหาชน)	พลังงานและสาธารณูปโภค	<a href="http://www.pttep.com">www.pttep.com</a>
PTTGC	บริษัท พีทีที โกลบอล เคมิคอล จำกัด (มหาชน)	ปิโตรเคมีและเคมีภัณฑ์	<a href="http://www.pttgcgroup.com">www.pttgcgroup.com</a>
QH	บริษัท ควอลิตีเฮาส์ จำกัด (มหาชน)	พัฒนาอสังหาริมทรัพย์	<a href="http://www.qh.co.th">www.qh.co.th</a>
RATCH	บริษัท ผลิตไฟฟ้าราชบุรีโฮลดิ้ง จำกัด (มหาชน)	พลังงานและสาธารณูปโภค	<a href="http://www.ratch.co.th">www.ratch.co.th</a>
RS	บริษัท อาร์เอส จำกัด (มหาชน)	สื่อและสิ่งพิมพ์	<a href="http://www.rs.co.th">http://www.rs.co.th</a>
SAWAD	บริษัท ศรีสวัสดิ์ คอร์ปอเรชั่น จำกัด (มหาชน)	เงินทุนและหลักทรัพย์	<a href="http://www.meebaanmeerod.com">http://www.meebaanmeerod.com</a>
SCB	ธนาคารไทยพาณิชย์ จำกัด (มหาชน)	ธนาคาร	<a href="http://www.scb.co.th">www.scb.co.th</a>
SCC	บริษัท ปูนซิเมนต์ไทย จำกัด (มหาชน)	วัสดุก่อสร้าง	<a href="http://www.scg.com">www.scg.com</a>
SCGP	บริษัท เอสซีจี แพคเกจจิ้ง จำกัด (มหาชน)	บรรจุภัณฑ์	<a href="http://www.scgpackaging.com">www.scgpackaging.com</a>
SGP	บริษัท สยามแก๊ส แอนด์ ปิโตรเคมีคัลส์ จำกัด (มหาชน)	พลังงานและสาธารณูปโภค	<a href="http://www.siamgas.com">www.siamgas.com</a>
SIRI	บริษัท แสนสิริ จำกัด (มหาชน)	พัฒนาอสังหาริมทรัพย์	<a href="http://www.sansiri.com">http://www.sansiri.com</a>
SPALI	บริษัท สุपालย์ จำกัด (มหาชน)	พัฒนาอสังหาริมทรัพย์	<a href="http://www.supalai.com">http://www.supalai.com</a>
SPRC	บริษัท สดาร์ปิโตรเลียม รีไฟน์นิ่ง จำกัด (มหาชน)	พลังงานและสาธารณูปโภค	<a href="http://www.sprc.co.th">www.sprc.co.th</a>
STA	บริษัท ศรีตรังแอโกรอินดัสทรี จำกัด (มหาชน)	ธุรกิจการเกษตร	<a href="http://www.sritranggroup.com">www.sritranggroup.com</a>
STEC	บริษัท ชีโน-ไทย เอ็นจิเนียริงแอนด์คอนสตรัคชั่น จำกัด (มหาชน)	บริการรับเหมาก่อสร้าง	<a href="http://www.stecon.co.th">www.stecon.co.th</a>
SUPER	บริษัท ซูเปอร์ เอนเนอวรี คอร์ปอเรชั่น จำกัด (มหาชน)	พลังงานและสาธารณูปโภค	<a href="http://www.supercorp.co.th">www.supercorp.co.th</a>
TASCO	บริษัท ทิปปโก้แอสฟัลท์ จำกัด (มหาชน)	วัสดุก่อสร้าง	<a href="http://www.tipcoasphalt.com">http://www.tipcoasphalt.com</a>
TCAP	บริษัท ทุนธนาชาด จำกัด (มหาชน)	ธนาคาร	<a href="http://www.thanachart.co.th">www.thanachart.co.th</a>
THANI	บริษัท ราชธานีลิซซิง จำกัด (มหาชน)	เงินทุนและหลักทรัพย์	<a href="http://www.ratchthani.com">www.ratchthani.com</a>
TISCO	บริษัท ทิสโก้ไฟแนนเชียลกรุ๊ป จำกัด (มหาชน)	ธนาคาร	<a href="http://www.tisco.co.th">http://www.tisco.co.th</a>
TKN	บริษัท แท้แก่น้อย ฟู้ดแอนด์มาร์เก็ตติ้ง จำกัด (มหาชน)	อาหารและเครื่องดื่ม	<a href="http://www.taokaenoi.co.th">www.taokaenoi.co.th</a>
TMB	ธนาคารทหารไทย จำกัด (มหาชน)	ธนาคาร	<a href="http://www.tmbbank.com">http://www.tmbbank.com</a>
TOA	บริษัท ทีโอเอ เพ้นท์ (ประเทศไทย) จำกัด (มหาชน)	วัสดุก่อสร้าง	<a href="http://www.toagroup.com">www.toagroup.com</a>
TOP	บริษัท ไทยออยล์ จำกัด (มหาชน)	พลังงานและสาธารณูปโภค	<a href="http://www.thaioilgroup.com">www.thaioilgroup.com</a>
TIPIP	บริษัท ทีพีไอ โพลีน เพาเวอร์ จำกัด (มหาชน)	พลังงานและสาธารณูปโภค	<a href="http://www.tpipolenpower.co.th">www.tpipolenpower.co.th</a>
TQM	บริษัท ทีคิวเอ็ม คอร์ปอเรชั่น จำกัด (มหาชน)	ประกันภัยและประกันชีวิต	<a href="http://www.tqmcorp.co.th">www.tqmcorp.co.th</a>
TRUE	บริษัท ทรู คอร์ปอเรชั่น จำกัด (มหาชน)	เทคโนโลยีสารสนเทศและการสื่อสาร	<a href="http://www.truecorp.co.th">http://www.truecorp.co.th</a>
TU	บริษัท ไทยยูเนียน กรุ๊ป จำกัด (มหาชน)	อาหารและเครื่องดื่ม	<a href="http://thaiunion.com">thaiunion.com</a>
TVO	บริษัท น้ำมันพืชไทย จำกัด (มหาชน)	อาหารและเครื่องดื่ม	<a href="http://www.tvothai.com">www.tvothai.com</a>
VGI	บริษัท วี จี ไอ โกลบอล มีเดีย จำกัด (มหาชน)	สื่อและสิ่งพิมพ์	<a href="http://www.vgi.co.th">www.vgi.co.th</a>
WHA	บริษัท ดับบลิวเอชเอ คอร์ปอเรชั่น จำกัด (มหาชน)	พัฒนาอสังหาริมทรัพย์	<a href="http://www.wha.co.th">www.wha.co.th</a>
WHAUP	บริษัท ดับบลิวเอชเอ ยูทิลิตี้ส์ แอนด์ พาวเวอร์ จำกัด (มหาชน)	พลังงานและสาธารณูปโภค	<a href="http://www.wha-up.com">www.wha-up.com</a>

บริษัทฯ ได้ใช้ดัชนีราคา SET50 Index เป็นดัชนีหลักทรัพย์สินอ้างอิงสำหรับการเสนอขายใบสำคัญแสดงสิทธิอนุพันธ์  
ที่ยังไม่สิ้นสุดอายุ ณ วันที่ 33 ธันวาคม 2563 โดยส่วนประกอบของดัชนีราคา SET50 Index มีดังต่อไปนี้

หลักทรัพย์	ชื่อบริษัท	หมายเหตุ
ADVANC	บริษัท แอดวานซ์ อินโฟร์ เซอร์วิส จำกัด (มหาชน)	
AOT	บริษัท ท่าอากาศยานไทย จำกัด (มหาชน)	
AWC	บริษัท แอสเสท เวิร์ด คอร์ป จำกัด (มหาชน)	
BAM	บริษัทบริหารสินทรัพย์ กรุงเทพพาณิชย์ จำกัด (มหาชน)	
BBL	ธนาคารกรุงเทพ จำกัด (มหาชน)	
BDMS	บริษัท กรุงเทพดุสิตเวชการ จำกัด(มหาชน)	
BEM	บริษัท ทางด่วนและรถไฟฟ้ากรุงเทพ จำกัด (มหาชน)	
BGRIM	บริษัท บี.กริม เพาเวอร์ จำกัด (มหาชน)	
BH	บริษัท โรงพยาบาลบำรุงราษฎร์ จำกัด (มหาชน)	
BJC	บริษัท เบอร์ลี่ ยุคเกอร์ จำกัด (มหาชน)	
BTS	บริษัท บีทีเอส กรุ๊ป โฮลดิ้งส์ จำกัด (มหาชน)	
CBG	บริษัท คาวาบาวกรุ๊ป จำกัด (มหาชน)	
COM7	บริษัท คอมเซเว่น จำกัด (มหาชน)	
CPALL	บริษัท ซีพี ออลล์ จำกัด (มหาชน)	
CPF	บริษัท เจริญโภคภัณฑ์อาหาร จำกัด (มหาชน)	
CPN	บริษัท เซ็นทรัลพัฒนา จำกัด (มหาชน)	
CRC	บริษัท เซ็นทรัล รีเทล คอร์ปอเรชั่น จำกัด (มหาชน)	
DELTA	บริษัท เดลต้า อีเลคโทรนิคส์ (ประเทศไทย) จำกัด (มหาชน)	
DTAC	บริษัท โทเทิล แอ็คเซ็ส คอมมูนิเคชั่น จำกัด (มหาชน)	
EA	บริษัท พลังงานบริสุทธิ์ จำกัด (มหาชน)	
EGCO	บริษัท ผลิตไฟฟ้า จำกัด (มหาชน)	
GLOBAL	บริษัท สยามโกลบอลเฮ้าส์ จำกัด (มหาชน)	
GPSC	บริษัท โกลบอล เพาเวอร์ ซินเนอร์ยี่ จำกัด (มหาชน)	
GULF	บริษัท กัลฟ์ เอ็นเนอร์จี ดีเวลลอปเม้นท์ จำกัด (มหาชน)	
HMPRO	บริษัท โฮม โปรดักส์ เซ็นเตอร์ จำกัด (มหาชน)	
INTUCH	บริษัท อินทัช โฮลดิ้งส์ จำกัด (มหาชน)	
IVL	บริษัท อินโดรามา เวนเจอร์ส จำกัด (มหาชน)	
KBANK	ธนาคารกรุงไทย จำกัด (มหาชน)	
KTB	ธนาคารกรุงไทย จำกัด (มหาชน)	
KTC	บริษัท บัตรกรุงไทย จำกัด (มหาชน)	
LH	บริษัท แลนด์แอนด์เฮ้าส์ จำกัด (มหาชน)	

หลักทรัพย์	ชื่อบริษัท	หมายเหตุ
MINT	บริษัท ไมเนอร์ อินเตอร์เนชั่นแนล จำกัด (มหาชน)	
MTC	บริษัท เมืองไทย แคปปิตอล จำกัด (มหาชน)	
OR	บริษัท ปตท. น้ำมันและการค้าปลีก จำกัด (มหาชน)	เป็นองค์ประกอบของดัชนีตั้งแต่วันที่ 17 ก.พ. 64 ถึง 30 มิ.ย. 64
OSP	บริษัท โอเอสสกา จำกัด (มหาชน)	
PTT	บริษัท ปตท. จำกัด (มหาชน)	
PTTEP	บริษัท ปตท.สำรวจและผลิตปิโตรเลียม จำกัด (มหาชน)	
PTTGC	บริษัท พีทีที โกลบอล เคมิคอล จำกัด (มหาชน)	
RATCH	บริษัท ผลิตไฟฟ้าราชบุรีโฮลดิ้ง จำกัด (มหาชน)	
SAWAD	บริษัท ศรีสวัสดิ์ คอร์ปอเรชั่น จำกัด (มหาชน)	
SCB	ธนาคารไทยพาณิชย์ จำกัด (มหาชน)	
SCC	บริษัท ปูนซิเมนต์ไทย จำกัด (มหาชน)	
SCGP	บริษัท เอสซีจี แพคเกจจิ้ง จำกัด (มหาชน)	
TISCO	บริษัท ทีเอสไอไฟแนนเชียลกรุ๊ป จำกัด (มหาชน)	
TMB	ธนาคารทหารไทย จำกัด (มหาชน)	
TOA	บริษัท ทีโอเอ เพ้นท์ (ประเทศไทย) จำกัด (มหาชน)	
TOP	บริษัท ไทยออยล์ จำกัด (มหาชน)	
TRUE	บริษัท ทู คอร์ปอเรชั่น จำกัด (มหาชน)	
TTW	บริษัท ทีทีดับบลิว จำกัด (มหาชน)	เป็นองค์ประกอบของดัชนีตั้งแต่วันที่ 1 ม.ค. 64 ถึง 16 ก.พ. 64
TU	บริษัท ไทยยูเนี่ยน กรุ๊ป จำกัด (มหาชน)	
VGI	บริษัท วี จี ไอ โกลบอล มีเดีย จำกัด (มหาชน)	

ทั้งนี้ผู้ลงทุนสามารถดูรายละเอียดเพิ่มเติมเกี่ยวกับข้อมูลดัชนีหลักทรัพย์ดังกล่าวได้ที่

<https://www.set.or.th/th/market/constituents.html>

<https://www.set.or.th/site/products/dw/issuer-part/eligible-underlying?lang=th>