



บริษัท ธนพิริยะ จำกัด(มหาชน)

สำนักงานใหญ่ : 329 หมู่ 8 ตำบลบ้านดู่ อำเภอเมืองเชียงราย จังหวัดเชียงราย 57100

THANAPIRIYA PUBLIC COMPANY LIMITED

Head Office : 329 Moo 8 Ban Du, Muang Chiang Rai, Chiang Rai 57100 Thailand

วันที่ 23 กุมภาพันธ์ 2565

เรื่อง คำอธิบายและวิเคราะห์ของฝ่ายจัดการสำหรับปีสิ้นสุดวันที่ 31 ธันวาคม 2564
เรียน กรรมการและผู้จัดการ
ตลาดหลักทรัพย์แห่งประเทศไทย

บริษัท ธนพิริยะ จำกัด (มหาชน) (บริษัทฯ) ขอชี้แจงผลการดำเนินงานสำหรับปีสิ้นสุดวันที่ 31 ธันวาคม 2564 มีรายละเอียดดังนี้

สรุปผลการดำเนินงานสำหรับปีสิ้นสุดวันที่ 31 ธันวาคม 2564

หน่วย : ล้านบาท

| | สำหรับปีสิ้นสุดวันที่ 31 ธันวาคม | | เพิ่มขึ้น (ลดลง) | |
|---|----------------------------------|----------|------------------|--------|
| | 2564 | 2563 | จำนวนเงิน | ร้อยละ |
| รายได้จากการขาย | 2,622.54 | 2,196.12 | 426.41 | 19.42 |
| ต้นทุนขาย | 2,172.96 | 1,837.43 | 335.52 | 18.26 |
| กำไรขั้นต้น | 449.58 | 358.69 | 90.89 | 25.34 |
| อัตรากำไรขั้นต้น (%) | 17.14% | 16.33% | | |
| รายได้อื่น | 15.79 | 12.17 | 3.62 | 29.76 |
| ต้นทุนในการจัดจำหน่ายและค่าใช้จ่ายในการบริหาร | 226.66 | 206.37 | 20.30 | 9.83 |
| ต้นทุนทางการเงินและค่าใช้จ่ายภาษีเงินได้ | 46.60 | 30.62 | 15.98 | 52.18 |
| กำไรสุทธิ | 192.10 | 133.86 | 58.23 | 43.50 |
| อัตรากำไรสุทธิ (%) | 7.28% | 6.06% | | |

ภาพรวมการเพิ่มขึ้นของรายได้จากการขาย

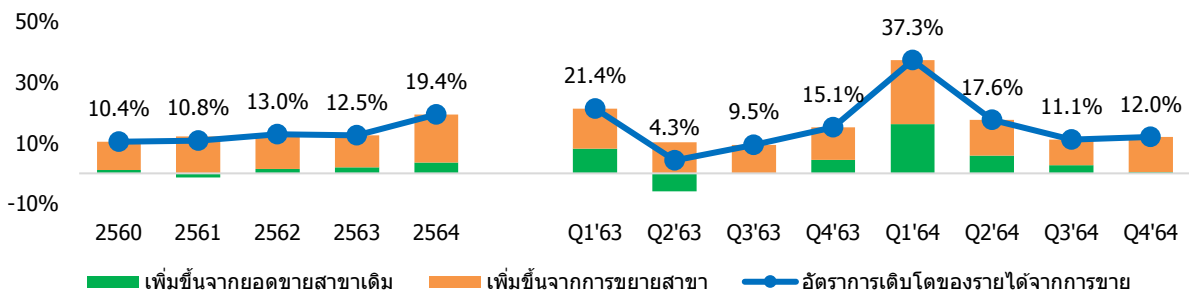

การเพิ่มขึ้นของยอดขายสาขาเดิม (SSS Growth)

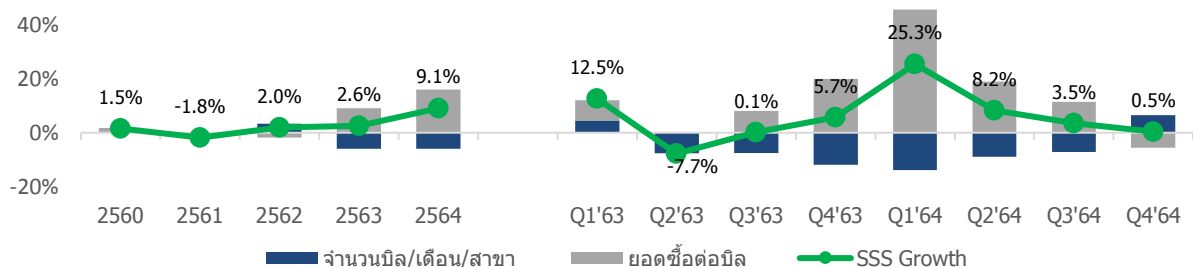



บริษัท ธนพิริยะ จำกัด(มหาชน)

สำนักงานใหญ่ : 329 หมู่ 8 ตำบลบ้านดู่ อำเภอเมืองเชียงราย จังหวัดเชียงราย 57100

THANAPIRIYA PUBLIC COMPANY LIMITED

Head Office : 329 Moo 8 Ban Du, Muang Chiang Rai, Chiang Rai 57100 Thailand

รายได้จากการขาย

ปี 2564 บริษัทฯ มีรายได้จากการขายจำนวน 2,622.54 ล้านบาท เพิ่มขึ้นจากปีก่อนจำนวน 426.41 ล้านบาท คิดเป็นร้อยละ 19.42 การเพิ่มขึ้นของยอดขายส่วนหนึ่งมาจากมาตรการกระตุ้นการใช้จ่ายของประชาชนจากมาตรการของภาครัฐ โดยเฉพาะในช่วงไตรมาสที่ 1 ปี 2564 เป็นผลให้มีการเพิ่มขึ้นของยอดขายสาขาเดิม ซึ่งเพิ่มขึ้นจำนวนร้อยละ 9.1 และการขยายสาขาอย่างต่อเนื่องของบริษัทฯ ส่งผลให้ยอดขายรวมเพิ่มสูงขึ้น ซึ่งในปี 2564 บริษัทฯ ได้ขยายสาขาจำนวน 6 สาขา

ต้นทุนขาย

ปี 2564 บริษัทฯ มีต้นทุนขายจำนวน 2,172.96 ล้านบาท เพิ่มขึ้นจากปีก่อนจำนวน 335.52 ล้านบาท คิดเป็นร้อยละ 18.26 โดยสัดส่วนของต้นทุนขายต่อรายได้จากการขายเท่ากับร้อยละ 82.86 ซึ่งลดลงร้อยละ 0.81 จากปีก่อนที่มีอัตราส่วนต้นทุนเท่ากับร้อยละ 83.67

กำไรขั้นต้น

ปี 2564 บริษัทฯ มีกำไรขั้นต้นจำนวน 449.58 ล้านบาท เพิ่มขึ้นจากปีก่อน 90.89 ล้านบาท คิดเป็นร้อยละ 25.34 โดยมีอัตรากำไรขั้นต้นเท่ากับร้อยละ 17.14 การเพิ่มขึ้นดังกล่าวเกิดจากการเพิ่มขึ้นของภาพรวมของยอดขายของบริษัทฯ และการบริหารจัดการต้นทุนสินค้าของบริษัทฯ

ต้นทุนในการจัดจำหน่ายและค่าใช้จ่ายในการบริหาร

ปี 2564 บริษัทฯ มีต้นทุนในการจัดจำหน่ายและค่าใช้จ่ายในการบริหารจำนวน 226.66 ล้านบาท เพิ่มขึ้นจากปีก่อน 20.30 ล้านบาท คิดเป็นร้อยละ 9.83 ซึ่งการเพิ่มขึ้นของค่าใช้จ่ายดังกล่าว ส่วนใหญ่เกิดจากการเพิ่มขึ้นของต้นทุนในการจัดจำหน่าย เนื่องจากการเพิ่มสาขา เช่น การจ้างพนักงานประจำสาขา ค่าเสื่อมราคา ค่าใช้จ่ายสาธารณูปโภค เป็นต้น

ต้นทุนทางการเงินและค่าใช้จ่ายภาษีเงินได้

ปี 2564 บริษัทฯ ได้บันทึกต้นทุนทางการเงินจำนวน 2.15 ล้านบาท ซึ่งส่วนใหญ่เกิดจากสัญญาเช่าสาขาของบริษัทฯ เป็นหลัก ซึ่งเป็นการปฏิบัติตามมาตรฐานรายงานทางการเงินฉบับที่ 16

ปี 2564 บริษัทฯ มีค่าใช้จ่ายภาษีเงินได้จำนวน 44.46 ล้านบาท โดยค่าใช้จ่ายภาษีเงินได้เพิ่มขึ้นจากปีก่อนจำนวน 15.92 ล้านบาท การเพิ่มขึ้นดังกล่าวเกิดจากบริษัทฯ ทำกำไรเพิ่มขึ้น

กำไรสุทธิ

ปี 2564 บริษัทฯ มีกำไรสุทธิจำนวน 192.10 ล้านบาท เพิ่มขึ้นจากปีก่อน จำนวน 58.23 ล้านบาท คิดเป็นร้อยละ 43.50 โดยมีอัตรากำไรสุทธิเท่ากับร้อยละ 7.28 ซึ่งภาพรวมการเพิ่มขึ้นของกำไรสุทธิเกิดจากยอดขายที่เพิ่มขึ้นและการปรับตัวเพิ่มขึ้นของอัตรากำไรขั้นต้น



บริษัท ธนพิริยะ จำกัด(มหาชน)

สำนักงานใหญ่ : 329 หมู่ 8 ตำบลบ้านดู่ อำเภอเมืองเชียงราย จังหวัดเชียงราย 57100

THANAPIRIYA PUBLIC COMPANY LIMITED

Head Office : 329 Moo 8 Ban Du, Muang Chiang Rai, Chiang Rai 57100 Thailand

ฐานะการเงิน

| | ณ วันที่ 31 ธันวาคม 2564 | ณ วันที่ 31 ธันวาคม 2563 | หน่วย : ล้านบาท | |
|-------------------|-----------------------------|-----------------------------|-----------------|--------|
| | | | เปลี่ยนแปลง | |
| | | | จำนวนเงิน | ร้อยละ |
| สินทรัพย์รวม | 1,189.31 | 1,032.29 | 157.01 | 15.21 |
| หนี้สินรวม | 279.76 | 241.71 | 38.05 | 15.74 |
| ส่วนของผู้ถือหุ้น | 909.55 | 790.58 | 118.96 | 15.05 |

สินทรัพย์

ณ วันที่ 31 ธันวาคม 2564 บริษัทฯ มีสินทรัพย์รวมจำนวน 1,189.31 ล้านบาท เพิ่มขึ้นจากปีก่อนจำนวน 157.01 ล้านบาท คิดเป็นร้อยละ 15.21 โดยสินทรัพย์ที่มีการเปลี่ยนแปลงที่สำคัญได้แก่ ที่ดิน อาคารและอุปกรณ์ เพิ่มขึ้นรวมจำนวน 74.23 ล้านบาท ซึ่งส่วนใหญ่เกิดจากการขยายสาขาของบริษัทฯ เงินสดและรายการเทียบเท่าเงินสดลดลงจำนวน 39.88 ล้านบาท และสินค้าคงเหลือเพิ่มขึ้นจำนวน 34.61 ล้านบาท เนื่องจากบริษัทมีการขยายสาขาเพิ่มขึ้น

หนี้สิน

ณ วันที่ 31 ธันวาคม 2564 บริษัทฯ มีหนี้สินรวมจำนวน 279.76 ล้านบาท เพิ่มขึ้นจากปีก่อนจำนวน 38.05 ล้านบาท คิดเป็นร้อยละ 15.74 ซึ่งส่วนใหญ่เพิ่มขึ้นจาก เจ้าหนี้การค้าและเจ้าหนี้อื่นเพิ่มขึ้นจำนวน 25.96 ล้านบาท หนี้สินตามสัญญาเช่าเพิ่มขึ้นจำนวน 6.09 ล้านบาท ซึ่งเป็นการเช่าที่ดินและอาคารเพื่อขยายสาขาเพิ่มขึ้น และภาษีเงินได้ค้างจ่ายเพิ่มขึ้นจำนวน 4.09 ล้านบาท

ส่วนของผู้ถือหุ้น

ณ วันที่ 31 ธันวาคม 2564 บริษัทฯ มีส่วนของผู้ถือหุ้นรวม จำนวน 909.55 ล้านบาท เพิ่มขึ้นจากปีก่อนจำนวน 118.96 ล้านบาท หรือคิดเป็นร้อยละ 15.05 ซึ่งเปลี่ยนแปลงจากการเพิ่มขึ้นจากกำไรเบ็ดเสร็จรวมของปี 2564 จำนวน 190.96 ล้านบาท และลดลงจากการจ่ายเงินปันผลเป็นเงินสดจำนวน 72.00 ล้านบาท

จึงเรียนมาเพื่อทราบ

ขอแสดงความนับถือ

(นายรัชชัย พุฒิพิริยะ)
กรรมการผู้จัดการ